The Prameya Odia Daily : Dt.20.09.25

ପ୍ରମେୟ
CUTTACK 20 Sep, 2025

ସିଆରଆରଆଇରେ ଧାନ କୀଟ ପରିଚାଳନା ପ୍ରଶିକ୍ଷଣ

The Dainik Jagaran Hindi Daily : Dt.25.10.25

उपराऊं भूमि चावल अनुसंधान केंद्र हजारीबाग ने की है विकसित

किसानों के लिए वरदान साबित हो रहीं धान की तीन नयी किस्में

किसान उत्साहित

- सीआर-320, सीआर-408 व सीआर-214 की पैदावार को लेकर किसान हैं उत्साहित
- नयी विकसित किस्मों की फसलों का पंचवर्षीय समीक्षा समिति की टीम ने किया निरीक्षण

नयी किस्म की धान की फसल को देखते विशेषज्ञ।

अखबार में प्रकाशित समाचार

Media Coverage

July-December'2025

The Pratyusha News e-Publishing : Dt.10.11.25

Link: https://pratyushanews.in/?p=5627

Visit Of Union Agriculture Minister To ICAR-CRRI, Cuttack Marks A Key Milestone In Empowering Odisha's Farmers".

Pratyusha News · Nov 10, 2025

The Dharitri e-Publishing : Dt.20.11.25

Link: https://www.facebook.com/share/v/1M5cEKjVhP/

ପିଏମ କିଷାନ ସମ୍ମାନ ନିଧି ଯୋଜନା ... | PM Kisan Samman Nidhi | Agriculture ...

ICAR-Central Rice Research Institute
Cuttack-753006, Odisha, India

CONTENT

Date of Publication	Newspaper/Social/TV Media	N.Paper Pg.No.	Language	Page No.
11.07.25	Prameya Daily	08	Odia	1
11.07.25	Nitidina Daily	11	Odia	2
11.07.25	Kalantara Daily	07	Odia	3
11.07.25	Himmat Daily	08	Odia	4
11.07.25	Pratidina Daily	06	Odia	5
12.07.25	Janamukha Daily	08	Odia	6
12.07.25	Utkalmail Daily	02	Odia	7
16.07.25	Sanmarg Daily	06	Hindi	8
16.07.25	Nitidina Daily	11	Odia	9
17.07.25	Utkalmail Daily	03	Odia	10
20.07.25	Prameya Daily	20	Odia	11
25.07.25	DD Bangla e-Publishing		Bengali	12
25.07.25	Akashvani Sangbad Bangla e-Publishing		Bengali	13
29.07.25	Prameya Daily	09	Odia	14
29.07.25	Nitidina Daily	11	Odia	15
29.07.25	Dharitri Daily	09	Odia	16
29.07.25	Pratidina Daily	03	Odia	17
30.07.25	Utkalmail Daily	02	Odia	18
03.08.25	Himmat Daily	08	Odia	19
03.08.25	Masiha News e-Publishing		Odia	20
03.08.25	Pratidina Daily	03	Odia	21
04.08.25	Utkalmail Daily	02	Odia	22
05.08.25	Focus Plus Odisha e-Publishing		Odia	23
06.08.25	Samaja Daily	09	Odia	24
06.08.25	Sambad Daily	07	Odia	25
06.08.25	Sakala Daily	04	Odia	26
17.08.25	Odisha Express Daily	06	Odia	27
23.08.25	Prameya Daily	18	Odia	28
25.08.25	Utkalmail Daily	05	Odia	29
03.09.25	Odisha Express Daily	07	Odia	30
03.09.25	Himmat Daily	08	Odia	31
03.09.25	Sambad Daily	10	Odia	32
03.09.25	Samaja Daily	10	Odia	33

Date of Publication	Newspaper/Social/TV Media	N.Paper Pg.No.	Language	Page No.
03.09.25	Prameya Daily	12	Odia	34
03.09.25	Pratidina TV e-Publishing		Odia	35
03.09.25	Prameya Daily	11	Odia	36
04.09.25	Samaja Daily	13	Odia	37
04.09.25	Pratingya Daily	08	Odia	38
04.09.25	Utkalmail Daily	02	Odia	39
1-15.9.25	Tridev Fortnightly	08	Odia	40
06.09.25	FeeDin Facebook e-Publishing		Odia	41
20.09.25	Prameya Daily		Odia	42
21.09.25	Utkalmail Daily	02	Odia	43
28.09.25	Utkal Mail Daily	02	Odia	44
12.10.25	Utkalmail Daily	05	Odia	45
12.10.25	Ajikali Daily	06	Odia	46
12.10.25	Odisha Express	07	Odia	47
12.10.25	Pratingya Daily	08	Odia	48
12.10.25	Suryaprava Daily	04	Odia	49
12.10.25	Samaja Daily	09	Odia	50
12.10.25	Sambad Daily	14	Odia	51
12.10.25	Nitidina Daily	07	Odia	52
12.10.25	Pratidina Daily	03	Odia	53
12.10.25	Azad Sipahi Daily		Hindi	54
25.10.25	Dainik Jagaran Daily		Hindi	55
25.10.25	Hindustan Daily		Hindi	56
25.10.25	Dainik Bhaskar Daily	04	Hindi	57
30.10.25	Nitidina Daily	11	Odia	58
30.10.25	Prameya Daily	10	Odia	59
30.10.25	Samaja Daily	09	Odia	60
01.11.25	Azad Sipahi Daily	12	Hindi	61
01.11.25	Pratidina Daily	03	Odia	62
1-15.11.25	Tridev Fortnightly	08	Odia	63
02.11.25	Janamukha Daily	07	Odia	64
04.11.25	Pratidina Daily	03	Odia	65
04.11.25	Prajabarta e-Publishing		Odia	66

Date of Publication	Newspaper/Social/TV Media	N.Paper Pg.No.	Language	Page No.
04.11.25	Pratyusha News e-Publishing		Odia	67
05.11.25	Satyasai Vision e- Publishing		Odia	68
05.11.25	Prameya CTC Daily	09	Odia	69
05.11.25	Prameya BBSR Daily	07	Odia	70
05.11.25	Sambad Daily	14	Odia	71
05.11.25	Samaja Daily	09	Odia	72
05.11.25	Sanmarg Daily	07	Hindi	73
09.11.25	ani.in e-Publishing		English	74
09.11.25	newsonair.gov.in e-Publishing		English	75
10.11.25	ANI News e-Publishing		English	76
10.11.25	ANI Bharat e-Publishing		English	77
10.11.25	Pratyusha News e-Publishing		English	78
10-16.11.25	Pratyusha Weekly	05	English	79
11.11.25	Prameya Daily	05	Odia	80
11.11.25	Samaja Daily	03	Odia	81
11.11.25	Sambad Daily	08	Odia	82
11.11.25	Dharitri Daily	08	Odia	83
11.11.25	The Union Agril. Min. Sj. Shivraj Singh Chouhan's FB e-Publishing		Hindi	84
11.11.25	Sanmarg Daily	05	Hindi	85
11.11.25	Samaya Daily	03	Odia	86
11.11.25	Utkalmail Daily	03	Odia	87
11.11.25	Anupam Bharat Daily	03	Odia	88
11.11.25	Aaroop Daily	01	Odia	89
11.11.25	Odia Ra Sanmana Daily	06	Odia	90
11.11.25	Sambad Kalika Daily	08	Odia	91
11.11.25	Suryaprava Daily	03	Odia	92
11.11.25	Khabar Daily	05	Odia	93
19.11.25	DD Odia News e-Publishing		Odia	94
19.11.25	News At Odisha e-Publishing		Odia	95
20.11.25	Nitidina Daily	11	Odia	96
20.11.25	Sambad Daily	07	Odia	97
20.11.25	Prameya Daily	13	Odia	98
20.11.25	Samaja Daily	13	Odia	99
20.11.25	Dharitri Daily	10	Odia	100

Date of Publication	Newspaper/Social/TV Media	N.Paper Pg.No.	Language	Page No.
20.11.25	Sakala Daily	05	Odia	101
20.11.25	Ntv Nishkarsha e-Publishing		Odia	102
20.11.25	Indian Express e-Publishing		English	103
20.11.25	Dharitri e-Publishing		Odia	104
20.11.25	Dharitri e-Publishing		Odia	105
20.11.25	Sarkar Daily	06	Odia	106
21.11.25	Utkalmail Daily	06	Odia	107
21.11.25	Odisha Express Daily	02	Odia	108
28.11.25	Utkal Mail Daily	03	Odia	109
03.12.25	Prameya Daily	08	Odia	110
03.12.25	Odisha Bhaskar Daily	13	Odia	111
03.12.25	Himmat Daily	08	Odia	112
03.12.25	Sambad Daily	10	Odia	113
03.12.25	Pratingya Daily	08	Odia	114
03.12.25	Samaja Daily	09	Odia	115
02.12.25	Argus News e-Publishing		Odia	116
06.12.25	Utkalmail Daily	03	Odia	117
13.12.25	Bhanjaduta e-Publishing		Odia	118
13.12.25	Newstime Odia		Odia	119
24.12.25	Prameya Daily	21	Odia	120
24.12.25	Nitidina Daily	11	Odia	121
24.12.25	Himmat Daily	05	Odia	122
24.12.25	Anupam Bharat Odia Daily	03	Odia	123
24.12.25	Pratidina Daily	03	Odia	124
25.12.25	Utkalmail Daily	02	Odia	125
25.12.25	Odisha Express Daily	06	Odia	126
31.12.25	Utkal Mail Odia Daily	02	Odia	127
31.12.25	Samaja Odia Daily	09	Odia	128

The Prameya Odia Daily : Dt.11.07.25 : Pg.No.08

ପ୍ରମେୟ
THE PRAMEYA

CUTTACK 11 Jul, 2025

ଏନ୍‌ଆର୍‌ଆର୍‌ଆଇରେ ପ୍ରଶିକ୍ଷଣ ଶିବିର

କଟକସଦର,୧୦।୭(ଆପ୍ର) : ବିଦ୍ୟାଧରପୁର ସ୍ଥିତ କେନ୍ଦ୍ରୀୟ ଧାନ ଗବେଷଣା ଅନୁଷ୍ଠାନ ପକ୍ଷରୁ ସ୍ଥାୟୀ ଧାନ ଉତ୍ପାଦନ, ସବୁଜ ଘର ଗ୍ୟାସ ନିର୍ଗମନର ନିରାକ୍ଷଣ ଓ ସିଧା ଛଟା ବୁଣା ଏବଂ ବିକଳ୍ପ ଓଦା ଏବଂ ଶୁଖାଇବା କୌଶଳ ବିଷୟରେ ଏକ ପ୍ରଶିକ୍ଷଣ ଶିବିର ଅନୁଷ୍ଠିତ ହୋଇଯାଇଛି। କାର୍ଯ୍ୟକ୍ରମଟି ପଶ୍ଚିମବଙ୍ଗର ଉତ୍ତର ୨୪ ପ୍ରଗଣାର ଦକ୍ଷପୁକୁର, ଚଲତାବେରିଆ ଗଣଉନ୍ନୟନ ସଂସ୍ଥା ଦ୍ୱାରା ପ୍ରାୟୋଜିତ ହୋଇଥିଲା। ଏହି ଅଞ୍ଚଳର ୫ ଜଣ ଚାଷୀ ଏବଂ କ୍ଷେତ୍ର କର୍ମଚାରୀ ଯୋଗଦେଇଥିଲେ। ଗ୍ରୀନହାଉସ୍ ଗ୍ୟାସ ନିର୍ଗମନ ହ୍ରାସ କରିବା ଏବଂ ସମ୍ବଳ ବ୍ୟବହାର ଦକ୍ଷତା ଉନ୍ନତ କରିବା ପାଇଁ ଜଳବାୟୁ-ଅନୁକୂଳ ଅଭ୍ୟାସ ବିଷୟରେ ଶିକ୍ଷା ଲାଭ କରିଥିଲେ। ପାଠ୍ୟକ୍ରମ ନିର୍ଦ୍ଦେଶକ ଭାବରେ କାର୍ଯ୍ୟ କରିଥିବା ଫସଲ ଉତ୍ପାଦନ ବିଭାଗର ପ୍ରମୁଖ ବୈଜ୍ଞାନିକ ଡ. ପ୍ରତାପ ଭଟ୍ଟାଚାର୍ଯ୍ୟ ଯୋଗଦେଇ ଧାନ ଚାଷରୁ ଜି.ଏଚ୍.ଜି. ଉତ୍ସର୍ଜନ ଓ ତାହା ପରିମାପ ଉପାୟ ବିଷୟରେ ଉପସ୍ଥାପନା ଦେଇଥିଲେ। ବରିଷ୍ଠ ବୈଜ୍ଞାନିକ ଏବଂ ସହ-ପାଠ୍ୟକ୍ରମ ନିର୍ଦ୍ଦେଶକ ଡ. ସୁସ୍ମିତା ମୁଣ୍ଡା ବୈଷୟିକ ଅଧିବେଶନଗୁଡ଼ିକର ଡିଏସଆର୍ ଓ ଏଡବ୍ଲ୍ୟୁଡି ଚାଷ ବ୍ୟବସ୍ଥାପନା ସମସ୍ୟା ଓ ସମାଧାନ ବିଷୟରେ ଆଲୋଚନା କରିଥିଲେ। କ୍ଷେତ୍ର ବିଶେଷଜ୍ଞଙ୍କ ଦ୍ୱାରା କ୍ଷେତ୍ର ପ୍ରଦର୍ଶନ ଏବଂ ଧାନ ସଂଗ୍ରହାଳୟ ପରିଦର୍ଶନ କରାଯାଇଥିଲା।

The Nitidina Odia Daily : 11.07.25 : Pg.No.11

ନିତିଦିନ NITIDIN

CUTTACK - 11 Jul 2025 - Page 11

ସିଆର୍‌ଆର୍‌ଆଇ ପକ୍ଷରୁ ଦିନିକିଆ ପ୍ରଶିକ୍ଷଣ କାର୍ଯ୍ୟକ୍ରମ

କଟକ,୧୦।୭/ଏନ୍‌ଏନ୍‌ଏସ୍: ସ୍ଥାନୀୟ କେନ୍ଦ୍ରୀୟ ଧାନ ଗବେଷଣା ଅନୁଷ୍ଠାନ (ସିଆର୍‌ଆର୍‌ଆଇ)ତରଫରୁ 'ସ୍ଥାୟୀ ଧାନ ଉତ୍ପାଦନ: ସବୁଜଘର ଗ୍ୟାସ୍ ନିର୍ଗମନର ନିରୀକ୍ଷଣ ଓ ସିଧା ଛଟା ବୁଣା ଏବଂ ବିକଳ୍ପ ଓଦା ଏବଂ ଶୁଖାଇବ କୌଶଳର କାର୍ଯ୍ୟାନ୍ୱୟନ' ବିଷୟରେ ଏକ ଦିନିକିଆ ପ୍ରଶିକ୍ଷଣ କାର୍ଯ୍ୟକ୍ରମ ଆୟୋଜିତ ହୋଇଯାଇଛି। କାର୍ଯ୍ୟକ୍ରମଟି ପଶ୍ଚିମବଙ୍ଗର ଉତ୍ତର ୨୪ ପରଗନାର ଦତ୍ତପୁକୁର, ଚଲତାବେରିଆ ଗଣ ଉନ୍ନୟନସଂସ୍ଥା ଦ୍ୱାରା ପ୍ରାୟୋଜିତ ହୋଇଥିଲା ଏବଂ ଏହି ଅଞ୍ଚଳର ୫ ଜଣଚାଷୀ ଏବଂ କ୍ଷେତ୍ରକର୍ମଚାରୀ ଯୋଗଦେଇଥିଲେ। ଏଥି ସହିତ ଗ୍ରୀନହାଉସ୍ ଗ୍ୟାସ୍ ନିର୍ଗମନ ହ୍ରାସ କରିବା ଏବଂ ସମ୍ବଳ ବ୍ୟବହାର ଦକ୍ଷତା ଉନ୍ନତ କରିବା ପାଇଁ ଜଳବାୟୁ-ଅନୁକୂଳ ଅଭ୍ୟାସ ବିଷୟରେ ଶିକ୍ଷା ଲାଭ କରିଥିଲେ। ପାଠ୍ୟକ୍ରମ ନିର୍ଦ୍ଦେଶକ ଭାବରେ କାର୍ଯ୍ୟ କରିଥିବା ଫସଲ ଉତ୍ପାଦନ ବିଭାଗର ପ୍ରମୁଖ ବୈଜ୍ଞାନିକ ଏବଂ ମୁଖ୍ୟ ଡକ୍ଟର ପ୍ରତାପ ଭଟ୍ଟାଚାର୍ଯ୍ୟ ଏବଂ ବରିଷ୍ଠ ବୈଜ୍ଞାନିକ ଏବଂ ସହ-ପାଠ୍ୟକ୍ରମ ନିର୍ଦ୍ଦେଶକ ଡକ୍ଟର ସୁସ୍ମିତା ମୁଣ୍ଡା ବୈଷୟିକ ଅଧିବେଶନଗୁଡ଼ିକର ନେତୃତ୍ୱ ନେଇଥିଲେ। ଡକ୍ଟର ଭଟ୍ଟାଚାର୍ଯ୍ୟ ଧାନ ଚାଷରୁ ଜି.ଏଚ୍.ଜି.ଉତ୍ସର୍ଜନ ଓ ତାହା ପରିମାପ ଉପାୟ ବିଷୟରେ ଉପସ୍ଥାପନା କରିଥିଲେ। ଡକ୍ଟର ମୁଣ୍ଡା ଡିଏସଆର୍ ଓ ଏଡବ୍ଲ୍ୟୁଡି ଚାଷ ବ୍ୟବସ୍ଥାପନା ସମସ୍ୟା ଓ ସମାଧାନ ବିଷୟରେ ଆଲୋଚନା। କ୍ଷେତ ବିଶେଷଜ୍ଞଙ୍କ ଦ୍ୱାରା କ୍ଷେତ୍ର ପ୍ରଦର୍ଶନ ଏବଂ ଧାନ ସଂଗ୍ରହାଳୟ ପରିଦର୍ଶନ ସହିତ ତାଲିମ ଶେଷହୋଇଥିଲା। ଅଂଶଗ୍ରହଣକାରୀମାନେ ବ୍ୟବହାରିକ ଜ୍ଞାନ ଏବଂ ବ୍ୟବହାରିକ ଅଭିଜ୍ଞତାକୁ ପ୍ରଶଂସା କରିଥିଲେ।

The Kalantara Odia Daily : Dt.11.07.25 : Pg.No.07

ସିଆର୍‌ଆର୍‌ଆଇରେ ଦିନିକିଆ ପ୍ରଶିକ୍ଷଣ ଶିବିର

କଟକ, ୧୦।୭(ନିପ୍ର) : ବିଦ୍ୟାଧରପୁରସ୍ଥିତ କେନ୍ଦ୍ରୀୟ ଧାନ ଗବେଷଣା ଅନୁଷ୍ଠାନ(ସିଆରଆରଆଇ) ପକ୍ଷରୁ ଗତ ୯ ତାରିଖରେ ସ୍ଥାୟୀ ଧାନ ଉତ୍ପାଦନ ସବୁଜଘର ଗ୍ୟାସ ନିର୍ଗମନର ନିରୀକ୍ଷଣ ଓ ସିଧା ଛଟା ବୁଣା କୌଶଳର କାର୍ଯ୍ୟାପ୍ରଣାଳୀ ବିଷୟରେ ଏକ ଦିନିକିଆ ଓଦା ଏବଂ ଶୁଖାଇବା ପ୍ରଶିକ୍ଷଣ ଶିବିର ଅନୁଷ୍ଠିତ ହୋଇଯାଇଛି । ଏହି କାର୍ଯ୍ୟକ୍ରମଟି ପଶ୍ଚିମବଙ୍ଗର ଉତର ୨୪ ପରଗନାର ଦତପୁକୁର, ଚଲତାବେରିଆ ଗଣଉନ୍ନୟନ ସଂସ୍ଥା ଦ୍ୱାରା ପ୍ରାୟୋଜିତ ହୋଇଥିଲା । ଏହି ଅଂଚଳର ୫ଜଣ ଚାଷୀ ଏବଂ କ୍ଷେତ୍ର କର୍ମଚାରୀ ଯୋଗ ଦେଇଥିଲେ ଏବଂ ଗ୍ରୀନହାଉସ୍ ଗ୍ୟାସ ନିର୍ଗମନ ହ୍ରାସ କରିବା ଏବଂ ସମ୍ବଳ ବ୍ୟବହାର ଦକ୍ଷତା ଉନ୍ନତ କରିବା ପାଇଁ ଜଳବାୟୁ-ଅନୁକୂଳ ଅଭ୍ୟାସ ବିଷୟରେ ଶିକ୍ଷା ଲାଭ କରାଯାଇଥିଲା । ପାଠ୍ୟକ୍ରମ ନିର୍ଦ୍ଦେଶକ ଭାବରେ କାର୍ଯ୍ୟ କରିଥିବା ଫସଲ ଉତ୍ପାଦନ ବିଭାଗର ପ୍ରମୁଖ ବୈଜ୍ଞାନିକ ଏବଂ ମୁଖ୍ୟ, ଡ. ପ୍ରତାପ ଭଟ୍ଟାଚାର୍ଯ୍ୟ ଏବଂ ବରିଷ୍ଠ ବୈଜ୍ଞାନିକ ଏବଂ ସହ-ପାଠ୍ୟକ୍ରମ ନିର୍ଦ୍ଦେଶକ ଡ. ସୁସ୍ମିତା ମୁଣ୍ଡା ବୈଷୟିକ ଅଧିଶନ ଗୁଡ଼ିକର ନେତୃତ୍ୱ ନେଇଥିଲେ । ଡ. ଭଟ୍ଟାଚାର୍ଯ୍ୟ ଧାନ ଚାଷରୁ ଜିଏଚ୍‌ଜି ଉତ୍ସର୍ଜନ ଓ ତାହା ପରିମାପ ଉପାୟ ବିଷୟରେ ଉପସ୍ଥାପନା ଦେଇଥିଲେ, ଯେଉଁଠାରେ ଡ. ମୁଣ୍ଡା ଡିଏସଆର୍ ଓ ଏଡବ୍ଲ୍ୟୁଡି ଚାଷ ବ୍ୟବସ୍ଥାପନା ସମସ୍ୟା ଓ ସମାଧାନ ବିଷୟରେ ଆଲୋଚନା କରିଥିଲେ । କ୍ଷେତ୍ରବିଶେଷଜ୍ଞଙ୍କ ଦ୍ୱାରା

କ୍ଷେତ୍ର ପ୍ରଦର୍ଶନ ଏବଂ ଧାନ ସଂଗ୍ରହାଳୟ ପରିଦର୍ଶନ ସହିତ ତାଲିମ ପ୍ରଣାଳୀ ଶେଷ ହୋଇଥିଲା । ଅଂଶଗ୍ରହଣକାରୀ ମାନେ ବ୍ୟବହାରିକ ଜ୍ଞାନ ଏବଂ ବ୍ୟବହାରିକ ଅଭିଜ୍ଞତାକୁ ପ୍ରଶଂସା କରିଥିଲେ ।

<u>The Himmat Odia Daily : Dt.11.07.25 : Pg.No.08</u>

ୁକ୍ରବାର
୧ ଜୁଲାଇ ୨୦୨୫
RIDAY
JULY 2025
pproved by:
AVP Govt. of India,
PR Govt. of Odisha
l Regd. No. : ODI/ODI/2021/83721
aper: www.epaper.himmatnews.com
vs Portal : www.himmatnews.com
13th Years of Publication
ହିମ୍ମତ
HIMMAT (Odia Daily)

ଆତ୍ମ ଶୋଧନ

ବାସ୍ତବିକ ଧର୍ମ ହେଲା : ମନୁଷ୍ୟ ଯେଉଁ କଥା ଦିନ ପାଇଁ ଉଚିତ୍ ମନୁନାହିଁ, ଅନ୍ୟମାନଙ୍କ ପ୍ରତି ସେହିବାକ୍ୟ ପ୍ରୟୋଗ ନ କରୁ।
- ଭୀଷ୍ମ ପିତାମହ

ଗ - ୪ • ସଂଖ୍ୟା -୨୧୯ • କଟକ • ପୃଷ୍ଠା - ୮, • ମୂଲ୍ୟ - ୨ ଟଙ୍କା (ସଭିଙ୍କ ନଜର ହିମ୍ମତ୍ ଖବର) Vol - 4 • Issue - 219 • Cuttack • Page - 8 • Price: Rs. 2.00

ସିଆରଆରଆଇରେ ଦିନିକିଆ ପ୍ରଶିକ୍ଷଣ ଶିବିର

କଟକ, ୯।୭(ହିପ୍ର) : ବିଦ୍ୟାଧରପୁରସ୍ଥିତ କେନ୍ଦ୍ରୀୟ ଧାନ ଗବେଷଣା ଅନୁଷ୍ଠାନ (ସିଆରଆରଆଇ) ପକ୍ଷରୁ ଗତ ୯ ତାରିଖରେ ସ୍ଥାୟୀ ଧାନ ଉତ୍ପାଦନ ସବୁଜଘର ଗ୍ୟାସ ନିର୍ଗମନର ନିରୀକ୍ଷଣ ଓ ସିଧା ଛଟା ବୁଣା କୌଶଳର କାର୍ଯ୍ୟପ୍ରଣାଳୀ ବିଷୟରେ ଏକ ଦିନିକିଆ ଓଦା ଏବଂ ଶୁଖାଇବା ପ୍ରଶିକ୍ଷଣ ଶିବିର ଅନୁଷ୍ଠିତ ହୋଇଯାଇଛି । ଏହି କାର୍ଯ୍ୟକ୍ରମଟି ପଶ୍ଚିମବଙ୍ଗର ଉତର ୨୪ ପରଗନାର ଦତପୁକୁର, ଚଲତାବେରିଆ ଗଣଉନ୍ନୟନ ସଂସ୍ଥା ଦ୍ୱାରା ପ୍ରାୟୋଜିତ ହୋଇଥିଲା। ଏହି ଅଂଚଳର ୫ଜଣ ଚାଷୀ ଏବଂ କ୍ଷେତ୍ର କର୍ମଚାରୀ ଯୋଗ ଦେଇଥିଲେ ଏବଂ ଗ୍ରୀନହାଉସ୍ ଗ୍ୟାସ ନିର୍ଗମନ ହ୍ରାସ କରିବା ଏବଂ ସମ୍ବଳ ବ୍ୟବହାର ଦକ୍ଷତା ଉନ୍ନତ କରିବା ପାଇଁ ଜଳବାୟୁ-ଅନୁକୂଳ ଅଭ୍ୟାସ ବିଷୟରେ ଶିକ୍ଷା ଲାଭ କରାଯାଇଥିଲା। ପାଠ୍ୟକ୍ରମ ନିର୍ଦ୍ଦେଶକ ଭାବରେ କାର୍ଯ୍ୟ କରିଥିବା ଫସଲ ଉତ୍ପାଦନ ବିଭାଗର ପ୍ରମୁଖ ବୈଜ୍ଞାନିକ ଏବଂ ମୁଖ୍ୟ, ଡ. ପ୍ରତାପ ଭଟ୍ଟାଚାର୍ଯ୍ୟ ଏବଂ ବରିଷ୍ଠ ବୈଜ୍ଞାନିକ ଏବଂ ସହ-ପାଠ୍ୟକ୍ରମ ନିର୍ଦ୍ଦେଶକ ଡ. ସୁସ୍ମିତା ମୁଣ୍ଡା ବୈଷୟିକ ଅଧିବେଶନ ଗୁଡ଼ିକର ନେତୃତ୍ୱ ନେଇଥିଲେ। ଡ. ଭଟ୍ଟାଚାର୍ଯ୍ୟ ଧାନ ଚାଷରୁ ଜିଏଚ୍‌ଜି ଉତ୍ସର୍ଜନ ଓ ତାହା ପରିମାପ ଉପାୟ ବିଷୟରେ ଉପସ୍ଥାପନା ଦେଇଥିଲେ, ଯେଉଁଠାରେ ଡ. ମୁଣ୍ଡା ଡିଏସଆର୍ ଓ ଏଡବ୍ଲ୍ୟୁଡି ଚାଷ ବ୍ୟବସ୍ଥାପନା ସମସ୍ୟା ଓ ସମାଧାନ

ବିଷୟରେ ଆଲୋଚନା କରିଥିଲେ। କ୍ଷେତ୍ରବିଶେଷଜ୍ଞଙ୍କ ଦ୍ୱାରା କ୍ଷେତ୍ର ପ୍ରଦର୍ଶନ ଏବଂ ଧାନ ସଂଗ୍ରହାଳୟ ପରିଦର୍ଶନ ସହିତ ତାଲିମ ପ୍ରଣାଳୀ ଶେଷ ହୋଇଥିଲା। ଅଂଶଗ୍ରହଣକାରୀମାନେ ବ୍ୟବହାରିକ ଜ୍ଞାନ ଏବଂ ବ୍ୟବହାରିକ ଅଭିଜ୍ଞତାକୁ ପ୍ରଶଂସା କରିଥିଲେ ।

The Pratidina Odia Daily : Dt.11.07.25 : Pg.06

ସିଆର୍ଆର୍ଆଇରେ ପ୍ରଶିକ୍ଷଣ କାର୍ଯ୍ୟକ୍ରମ

ଭୁବନେଶ୍ୱର, ୧୦।୭(ନିପ୍ର): ଜୁଲାଇ ୯ ତାରିଖରେ କେନ୍ଦ୍ରୀୟ ଧାନ ଗବେଷଣା ଅନୁଷ୍ଠାନ (ସିଆର୍ଆର୍ଆଇ) କଟକ ପକ୍ଷରୁ ସ୍ଥାୟୀ ଧାନ ଉତ୍ପାଦନ: ସବୁଜଘର ଗ୍ୟାସ ନିର୍ଗମନର ନିରୀକ୍ଷଣ ଓ ସିଧା ଛଟା ବୁଣା (ଡିଏସ୍ଆର୍) ଏବଂ ବିକଳ୍ପ ଓଦା ଓ ଶୁଖାଇବା (ଏଡବ୍ଲ୍ୟୁଡି) କୌଶଳର କାର୍ଯ୍ୟାନ୍ୱୟନ ବିଷୟରେ ଏକ ଦିନିକିଆ ପ୍ରଶିକ୍ଷଣ କାର୍ଯ୍ୟକ୍ରମ ଆୟୋଜିତ ହୋଇଯାଇଛି। ଏହା ପଶ୍ଚିମବଙ୍ଗର ଉତ୍ତର ୨୪ ପରଗନାର ଦତ୍ତପୁକୁର, ଚଲତାବେରିଆ ଗଣଉନ୍ନୟନ ସଂସ୍ଥା (ସିଜିଏସ୍) ଦ୍ୱାରା ପ୍ରାୟୋଜିତ ହୋଇଥିଲା। କାର୍ଯ୍ୟକ୍ରମରେ ୫ ଚାଷୀ ଏବଂ କ୍ଷେତ୍ର କର୍ମଚାରୀ ଯୋଗ ଦେଇଥିଲେ। ସେମାନେ ଗ୍ରୀନହାଉସ୍ ଗ୍ୟାସ ନିର୍ଗମନ ହ୍ରାସ ଓ ସମ୍ବଳ ବ୍ୟବହାର ଦକ୍ଷତା ଉନ୍ନତ କରିବା ପାଇଁ ଜଳବାୟୁ-ଅନୁକୂଳ ଅଭ୍ୟାସ ବିଷୟରେ ଶିକ୍ଷାଲାଭ କରିଥିଲେ। ପାଠ୍ୟକ୍ରମ ନିର୍ଦ୍ଦେଶକ ଭାବେ ଫସଲ ଉତ୍ପାଦନ ବିଭାଗର ପ୍ରମୁଖ ବୈଜ୍ଞାନିକ ତଥା ମୁଖ୍ୟ ଡ. ପ୍ରତାପ ଭଟ୍ଟାଚାର୍ଯ୍ୟ, ବରିଷ୍ଠ ବୈଜ୍ଞାନିକ ଓ ସହପାଠ୍ୟକ୍ରମ ନିର୍ଦ୍ଦେଶକ ଡ. ସୁସ୍ମିତା ମୁଣ୍ଡା ବୈଷୟିକ ଅଧିବେଶନଗୁଡ଼ିକର ନେତୃତ୍ୱ ନେଇଥିଲେ। ଡ. ଭଟ୍ଟାଚାର୍ଯ୍ୟ ଧାନ ଚାଷରୁ ଜିଏଚ୍ଜି ଉତ୍ସର୍ଜନ ଓ ତାହା ପରିମାପ ଉପାୟ ବିଷୟରେ ଉପସ୍ଥାପନା ଦେଇଥିଲେ। ଡ. ମୁଣ୍ଡା ଡିଏସଆର୍ ଓ ଏଡବ୍ଲ୍ୟୁଡି ଚାଷ ବ୍ୟବସ୍ଥାପନା ସମସ୍ୟା ଏବଂ ସମାଧାନ ବିଷୟରେ ଆଲୋଚନା କରିଥିଲେ। କ୍ଷେତ୍ର ବିଶେଷଜ୍ଞଙ୍କ ଦ୍ୱାରା କ୍ଷେତ୍ର ପ୍ରଦର୍ଶନ ଓ ଧାନ ସଂଗ୍ରହାଳୟ ପରିଦର୍ଶନ ସହିତ ତାଲିମ ଶେଷ ହୋଇଥିଲା। ଅଂଶ ଗ୍ରହଣକାରୀମାନେ ବ୍ୟବହାରିକ ଜ୍ଞାନ ଏବଂ ବ୍ୟବହାରିକ ଅଭିଜ୍ଞତାକୁ ପ୍ରଶଂସା କରିଥିଲେ। ଯାହା ଆଇସିଏଆର୍-ସିଆର୍ଆର୍ଆଇର ସ୍ଥାୟୀ ଏବଂ ପରିବେଶ ଅନୁକୂଳ ଧାନ ଉତ୍ପାଦନ ପଦ୍ଧତି ପ୍ରତି ନିରନ୍ତର ପ୍ରତିବଦ୍ଧତାକୁ ପ୍ରତିଫଳିତ କରିଥାଏ।

The Janamukha Odia Daily : Dt.12.07.25 : Pg.No.08

କେନ୍ଦ୍ରୀୟ ଧାନଗବେଷଣା କେନ୍ଦ୍ର ରେ ଦିନକିଆ ପ୍ରଶିକ୍ଷଣ ଶିବିର

କଟକ-୧୧/୦୭ (ଜନମୁଖ) ବିଦ୍ୟାଧରପୁରସ୍ଥିତ କେନ୍ଦ୍ରୀୟ ଧାନଗବେଷଣା ଅନୁଷ୍ଠାନ ପକ୍ଷରୁ ସ୍ଥାୟୀ ଧାନ ଉତ୍ପାଦନ ସବୁଜଘର ଗ୍ୟାସ ନିର୍ଗମନର ନିରୀକ୍ଷଣ ଓ ସିଧା ଛଟା ବୁଣା

କୌଶଳର କାର୍ଯ୍ୟପ୍ରଣାଳୀ ବିଷୟରେ ଏକ ଦିନିକିଆ ଓଦା ଏବଂ ଶୁଖାଇବା ପ୍ରଶିକ୍ଷଣ ଶିବିର ଅନୁଷ୍ଠିତ ହୋଇଯାଇଛି। ଏହି କାର୍ଯ୍ୟକ୍ରମଟି ପଶ୍ଚିମବଙ୍ଗର ଉତର ୨୪ ପରଗନାର ଦତ୍ତପୁକୁର, ଚଲତାବବରଆଁ ଗଣଉନ୍ନୟନ ସଂସ୍ଥା ଦ୍ୱାରା ପ୍ରାୟୋଜିତ ହୋଇଥିଲା । ଏହି ଅଂଚଳର ୫ଜଣ ଚାଷୀ ଏବଂ କ୍ଷେତ୍ର କର୍ମଚାରୀ ଯୋଗ ଦେଇଥିଲେ ଏବଂ ଗ୍ରୀନ ହାଉସ୍ ଗ୍ୟାସ ନିର୍ଗମନ ହ୍ରାସ କରିବା ଏବଂ ସମ୍ବଳ ବ୍ୟବହାରଦକ୍ଷତା ଉନ୍ନତ କରିବା ପାଇଁ ଜଳବାୟୁ ଅନୁକୂଳ ଅଭ୍ୟାସ ବିଷୟରେ ଶିକ୍ଷା ଲାଭ କରାଯାଇଥିଲା । ପାଠ୍ୟକ୍ରମ ନିର୍ଦ୍ଦେଶକ ଭାବରେ କାର୍ଯ୍ୟ କରିଥିବା ଫସଲ ଉତ୍ପାଦନ ବିଭାଗର ପ୍ରମୁଖ ବୈଜ୍ଞାନିକ ଏବଂ ମୁଖ୍ୟ, ଡ. ପ୍ରତାପ ଭଟ୍ଟାଚାର୍ଯ୍ୟ ଏବଂ ବରିଷ୍ଠ ବୈଜ୍ଞାନିକ ଏବଂ ସହ-ପାଠ୍ୟକ୍ରମ ନିର୍ଦ୍ଦେଶକ ଡ.ସୁସ୍ମିତା ମୁଣ୍ଡା ବୈଷୟିକ ଅଧଶନ ଗୁଡ଼ିକର ନେତୃତ୍ୱ ନେଇଥିଲେ। ଡ.ଭଟ୍ଟାଚାର୍ଯ୍ୟ ଧାନ ଚାଷରୁ ଜିଏଚ୍? ଉତ୍ସର୍ଜନ ଓ ତାହା ପରିମାପ ଉପାୟ ବିଷୟରେ ଉପସ୍ଥାପନା ଦେଇଥିଲେ,ଯେଉଁଠାରେ ଡ. ମୁଣ୍ଡା ଡିଏସଆର୍ ଓ ଏତଦ୍ବ୍ୟତି ଚାଷ ବ୍ୟବସ୍ଥାପନା ସମସ୍ୟା ଓ ସମାଧାନ ବିଷୟରେ ଆଲୋଚନାକରିଥିଲେ କ୍ଷେତ୍ର ବିଶେଷଜ୍ଞଙ୍କ ଦ୍ୱାରା କ୍ଷେତ୍ର ପ୍ରଦର୍ଶନ ଏବଂ ଧାନ ଅଂଶଗ୍ରହଣକାରୀ ମାନେ ବ୍ୟବହାରିକସଂଗ୍ରହାଳୟ ପରିଦର୍ଶନ ସହିତ ତାଲିମପ୍ରଣାଳୀ ଶେଷ ହୋଇ ଥିଲା। ଅଂଶଗ୍ରହଣକାରୀଙ୍କ ଜ୍ଞାନ ଏବଂ ବ୍ୟବହାରିକ ଅଭିଜ୍ଞତାକୁ ପ୍ରଶଂସା କରିଥିଲେ ।

The Utkalmail Odia Daily : Dt.12.07.25 : Pg.No.02

ଏନ୍‌ଆର୍‌ଆର୍‌ଆଇରେ ପ୍ରଶିକ୍ଷଣ ଶିବିର ଅନୁଷ୍ଠିତ

କଟକ,୧୧/୭: ବିଦ୍ୟାଧର ପୁର ଠାରେ ଅବସ୍ଥିତ କେନ୍ଦ୍ରୀୟ ଧାନ ଗବେଷଣା ଅନୁଷ୍ଠାନ ରେ ଦିନିକିଆ ପ୍ରଶିକ୍ଷଣ କାର୍ଯ୍ୟ କ୍ରମ ଅନୁଷ୍ଠିତ ହୋଇଛି, ସ୍ଥାଇ ଧାନ ଉତ୍ପାଦନ,ସବୁଜ ଘର ଗ୍ୟାସ ନିଗମ ର ନିରୀକ୍ଷଣ ଓ ସିଧା ଛଟା ବୁଣା ଓ ବିକଳ୍ପ ଓଦା ଓସୁଖାଇବା କୌଶଳ ବିଷୟ ରେ ୫ଜଣ ଚାଷୀ ଓ କ୍ଷେତ୍ର କର୍ମ ଚାରି ପ୍ରଶିକ୍ଷଣ ନେଇଥିଲେ, ପାଠ୍ୟ କ୍ରମ ନିର୍ଦ୍ଦେଶକ ଡ ପ୍ରତାପ ଭଟା ଚାର୍ଯ୍ୟ ସହ ନିର୍ଦ୍ଦେଶକ ଡ ସସ୍ମିତା ମୁଣ୍ଡା ବୈଶିକ ଅଧିବେଶନରେ ଅଂଶ ଗ୍ରହଣ କରି ଥିଲେ, ଡ ଭଟା ଚାର୍ଯ୍ୟ ଧାନ ଚାଷ ରୁ ଜି ଏସ ଜି ଉତ୍ସର୍ଜନ ଓ ତାହା ପରିମାପ ଉପାୟ ବିଷୟ ରେ ଉପସ୍ଥାପନା କରିଥିଲେ ପଶ୍ଚିମବଙ୍ଗ ୨୪ପ ର୍ଗନା ଦୁତ୍ତପୂର୍ବ ଚୈତା ବେରିଆଗଣ ଉନ୍ନୟନ ସଂସ୍ଥା ଦ୍ୱାରା ଏହି କାର୍ଯ୍ୟ କ୍ରମ ଅନୁଷ୍ଠିତ ହୋଇ ଥିଲା

The Sanmarg Hindi Daily : Dt.16.07.25 : Pg.No.06

किसानों की आय बढ़ाने के लिए सीआरआरआई ने चलाया अभियान

कटक : ओडिशा में किसानों की आय बढ़ाने और फसल को कीटों से बचाने के लिए केंद्रीय धान अनुसंधान संस्थान (सीआरआरआई) ने ब्राउन स्पॉट एफिड प्रतिरोधी धान किस्मों के प्रचार-प्रसार का अभियान शुरू किया है। यह अभियान ब्राउन प्लांट हॉपर प्रतिरोधी धान किस्मों के प्रसार द्वारा ओडिशा के किसानों की आय बढ़ाने की परियोजना के तहत चलाया जा रहा है, जिसे राष्ट्रीय कृषि विकास योजना (आरकेवीवाई) से वित्त पोषण मिल रहा है। इस अभियान का नेतृत्व सीआरआरआई के फसल सुरक्षा प्रभाग के प्रमुख और परियोजना के प्रधान अन्वेषक डा एसडी महापात्र कर रहे हैं। उन्होंने ओडिशा के 10 जिलों के 17 गांवों में किसानों के बीच विशेष जागरुकता कार्यक्रम आयोजित किए। अभियान के दौरान बालेश्वर, बरगढ़, नयागढ़, सोनपुर, संबलपुर, अंगुल, कटक, पुरी, जगतसिंहपुर, भद्रक और मयूरभंज जिलों में किसानों को ब्राउन स्पॉट एफिड

प्रतिरोधी धान किस्में सीआर धान-317 और सीआर धान-805 वितरित की गईं। कुल 343 किसानों के बीच 1,050 किलोसी आर धान-317 और 2,180 किलो आर धान-805 बीज बांटे गए। वैज्ञानिकों ने किसानों को समेकित कीट प्रबंधन (आईपीएम) के तरीकों के बारे में भी विस्तार से जानकारी दी और बताया कि इन किस्मों की खेती से कीटों के प्रकोप में कमी आएगी और उत्पादन में स्थिरता आएगी।

The Nitidina Odia Daily : Dt.16.07.25 : Pg.No.11

ନିତିଦିନ NITIDIN
CUTTACK - 16 Jul 2025 - Page 11

'ମାଟିଆଗୁଣ୍ଡି ପୋକ ପ୍ରତିରୋଧୀ ଧାନଚାଷ କୃଷକଙ୍କ ଆୟ ବୃଦ୍ଧି କରୁଛି'

କଟକ,୧୫।୭/ଏନ୍ଏନ୍ଏସ୍: ଓଡ଼ିଶାର ଧାନଚାଷୀମାନଙ୍କ ଆର୍ଥିକ ସ୍ଥିତିକୁ ସୁଦୃଢ଼ କରିବା ଉଦ୍ଦେଶ୍ୟରେ ଏବଂ କୃଷିରେ ବିଷାକ୍ତ କୀଟନାଶକ ବ୍ୟବହାର ହ୍ରାସକରି ଚାଷ ପ୍ରଣାଳୀ ପ୍ରଚାର କରିବାକୁ ନଜର ଦେଇ, କଟକରେ ଅବସ୍ଥିତ କେନ୍ଦ୍ରୀୟ ଧାନ ଗବେଷଣା ଅନୁଷ୍ଠାନ ତରଫରୁ ଏକ ବ୍ୟାପକ ସଚେତନତା ଅଭିଯାନ ଚାଲାଯାଇଛି । ଏହି କାର୍ଯ୍ୟକ୍ରମ ରାଷ୍ଟ୍ରୀୟ କୃଷି ବିକାଶ ଯୋଜନା ଅଧୀନରେ ଚାଲୁଥିବା 'ଓଡ଼ିଶା ଧାନ ଚାଷୀଙ୍କ ଆୟବୃଦ୍ଧି ପାଇଁ ମାଟିଆଗୁଣ୍ଡି ପୋକ ପ୍ରତିରୋଧୀ ଧାନଚାଷର ପ୍ରଚାର' ନାମକ ପ୍ରକଳ୍ପର ଅଂଶ ଭାବରେ ଆୟୋଜିତ ହୋଇଛି । ଏହି ପ୍ରକଳ୍ପର ପ୍ରଧାନ ଗବେଷକ

ଓ ଫସଲ ସୁରକ୍ଷା ବିଭାଗର ମୁଖ୍ୟ ବିଜ୍ଞାନୀ ଡ. ଏସ.ଡି. ମହାପାତ୍ରଙ୍କ ନେତୃତ୍ୱରେ ଏହି ଅଭିଯାନ ଓଡ଼ିଶାର ୧୭ଟି ଗ୍ରାମରେ ବ୍ୟାପକ ଭାବରେ ଚାଲିଛି, ଯାହା ୧୦ଟି ଜିଲ୍ଲା ବାଲେଶ୍ୱର, ବରଗଡ଼, ନୟାଗଡ଼, ସୋନପୁର, ସମ୍ବଲପୁର, ଅନୁଗୁଳ, କଟକ, ପୁରୀ, ଜଗତସିଂହପୁର ଓ ଭଦ୍ରକକୁ ସଂଯୋଗ କରିଛି । ଅଭିଯାନ ସମୟରେ କୃଷକମାନଙ୍କୁ ମାଟିଆ ଗୁଣ୍ଡିପୋକ ପ୍ରତିରୋଧୀ ଧାନବିହନ, ସିଆର୍ ଧାନ-୩୧୭ ଓ ସିଆର୍ ଧାନ-୮୦୫ ବିତରଣ କରାଯାଇଛି । ବିଜ୍ଞାନୀ ଦଳ କୃଷକମାନଙ୍କ ସହ ପୋକ ପରିଚାଳନା ପ୍ରଣାଳୀ ସମ୍ପର୍କରେ ସୂଚନା ଦେଇଥିଲେ, ଯାହା ଫସଲକୁ କୀଟ ଆକ୍ରମଣରୁ ସୁରକ୍ଷିତ କରିବ । ବିଜ୍ଞାନ ମୂଳକ ପ୍ରଶିକ୍ଷଣ ମାଧ୍ୟମରେ ଏହି ପ୍ରତିରୋଧୀ ଧାନ ବିଭିନ୍ନ ଲାଭ ଏବଂ ଚାଷ ପ୍ରକ୍ରିୟା ସମ୍ପର୍କରେ ସୂଚନା ଦିଆଯାଇଛି । ଏହି ଉଦ୍ୟମ ମାଧ୍ୟମରେ ଧାନ ଗବେଷଣା କେନ୍ଦ୍ର ଓ ଓଡ଼ିଶାର କୃଷକମାନଙ୍କୁ କୀଟ-ପ୍ରତିରୋଧୀ ଓ ଉତ୍ପାଦନ ମୂଳକ ଧାନଚାଷ ଉପରେ ଉତ୍ସାହିତ କରିବ ବୋଲି କୁହାଯାଉଛି ।

The Utkalmail Odia Daily : Dt.17.07.25 : Pg.No.03

ମାଟିଆଗୁଣ୍ଡି ପୋକ ପ୍ରତିରୋଧୀ ଧାନ ଚାଷ ପ୍ରଚାର ମାଧ୍ୟମରେ ଓଡ଼ିଶାର କୃଷକମାନଙ୍କ ଆୟ ବୃଦ୍ଧି କରୁଛି : ସିଆର୍ଆର୍ଆଇ

କଟକ,୧୬/୭: ଓଡ଼ିଶାର ଧାନ ଚାଷୀମାନଙ୍କ ଆର୍ଥିକ ସ୍ଥିତିକୁ ସୁଦୃଢ଼ କରିବା ଉଦ୍ଦେଶ୍ୟରେ ଏବଂ କୃଷିରେ ବିଷାକ୍ତ କୀଟନାଶକ ବ୍ୟବହାର ହ୍ରାସ କରି ଚାଷ ପ୍ରଣାଳୀ ପ୍ରଚାର କରିବାକୁ ନଜର ଦେଇ କଟକରେ ଅବସ୍ଥିତ - କେନ୍ଦ୍ରୀୟ ଧାନ ଗବେଷଣା ଅନୁଷ୍ଠାନ ତରଫରୁ ଏକ ବ୍ୟାପକ ସଚେତନତା ଅଭିଯାନ କରାଯାଇଛି। ଏହି କାର୍ଯ୍ୟକ୍ରମ ରାଷ୍ଟ୍ରୀୟ କୃଷି ବିକାଶ ଯୋଜନା ଅଧୀନରେ ଚାଲୁଥିବା ଓଡ଼ିଶା ଧାନ ଚାଷୀଙ୍କ ଆୟ ବୃଦ୍ଧି ପାଇଁ ମାଟିଆ ଗୁଣ୍ଡି ପୋକ ପ୍ରତିରୋଧୀ ଧାନ ଚାଷ ର ପ୍ରଚାର ନାମକ ପ୍ରକଳ୍ପର ଅଂଶ ଭାବରେ ଆୟୋଜିତ ହୋଇଛି। ଏହି ପ୍ରକଳ୍ପର ପ୍ରଧାନ ଗବେଷକ ଓ ଫସଲ ସୁରକ୍ଷା ବିଭାଗର ମୁଖ୍ୟ ବିଜ୍ଞାନୀ ଡ଼ଃ . ଏସ୍. ଡି.ମହାପାତ୍ରଙ୍କ ନେତୃତ୍ୱରେ ଏହି ଅଭିଯାନ ଓଡ଼ିଶାର ୧୭ ଟି ଗ୍ରାମରେ ବ୍ୟାପକ ଭାବରେ ଚାଲିଛି, ଯାହା ୧୦ ଟି ଜିଲ୍ଲାକୁ ଆବୃତ୍ତ କରିଛି, ବାଲେଶ୍ୱର, ବରଗଡ଼, ନୟାଗଡ଼, ସୋନପୁର, ସମ୍ବଲପୁର, ଅନୁଗୁଳ, କଟକ, ପୁରୀ , ଜଗତସିଂହପୁର ଓ ଭଦ୍ରକ। ଅଭିଯାନ ସମୟରେ କୃଷକ ମାନଙ୍କୁ ମାଟିଆ ଗୁଣ୍ଡି ପୋକ ପ୍ରତିରୋଧୀ ଧାନ ବିହନ, ୩୧୭ ଓ ସି ଆର୍ ଧାନ-୮୦୫ ବିତରଣ କରାଯାଇଛି। ମୋଟ ୩୪୩ ଜଣ କୃଷକଙ୍କୁ ୧୦୫୦ କି. ଗ୍ରାମସି ଆର୍ ଧାନ - ୩୧୭ ଓ ୨୧୮୦ କି. ଗ୍ରାମ ସି ଆର୍ ଧାନ- ୮୦୫ ବୀଜ ଦିଆଯାଇଛି। ବିଜ୍ଞାନୀ ଦଳ କୃଷକ ମାନଙ୍କ ସହ ସଂଲଗ୍ନତା ରଖି ପୋକ ପରିଚାଳନା ପ୍ରଣାଳୀ ସମ୍ପର୍କରେ ସୂଚନା ଦେଇଥିଲେ। ଯାହା ଫସଲକୁ କୀଟ ଆକ୍ରମଣରୁ ସୁରକ୍ଷିତ କରିବା ଉପାୟ ଅତୁଟ ରଖିଥାଏ। ବିଜ୍ଞାନ ମୂଳକ ପ୍ରଶିକ୍ଷଣ ମାଧ୍ୟମରେ ଏହି ବି ପି ଏଚ ପ୍ରତିରୋଧୀ ଧାନ ବିଭିନ୍ନ ଲାଭ ଏବଂ ଚାଷ ପ୍ରକ୍ରିୟା ସମ୍ପର୍କରେ ସୂଚନା ଦିଆଯାଇଛି। ଏହି ଉଦ୍ୟମ ମାଧ୍ୟମରେ ଆଇ ସି ଏ ଆର୍ ଆର୍ (ସି ଆର୍ ଆର୍ ଆଇ) ଓଡ଼ିଶାର କୃଷକ ମାନଙ୍କୁ ସୁସ୍ଥିର କୀଟ- ପ୍ରତିରୋଧୀ ଓ ଉତ୍ପାଦନମୂଳକ ଧାନ ଚାଷ ଉପରେ ଉତ୍ସାହିତ କରିବା ସହିତ ସ୍ଥାନୀୟ ଜୀବିକା ଉନ୍ନତିରେ ଗୁରୁତ୍ୱପୂର୍ଣ୍ଣ ଅବଦାନ ରଖୁଛି।

The Prameya Odia Daily : Dt.20.07.25 : Pg.No.20

ପ୍ରମେୟ
THE PRAMEYA

CUTTACK 20 Jul, 2025

ଏନ୍‌ଆର୍‌ଆର୍‌ଆଇ ବୈଜ୍ଞାନିକ ପୁରସ୍କୃତ

କଟକସଦର,୧୯।୭(ଆପ୍ର): ନୂଆଦିଲ୍ଲୀରେ କୃଷି ଗବେଷଣା ଓ ଅନୁସନ୍ଧାନ ପରିଷଦର ପ୍ରତିଷ୍ଠା ଦିବସ ସମାରୋହରେ ପ୍ରଥମ ଓଡ଼ିଆ ବୈଜ୍ଞାନିକ ଭାବେ ଡ଼. ଶରତ ଚନ୍ଦ୍ର ପ୍ରଧାନଙ୍କୁ ରାଷ୍ଟ୍ରୀୟ କୃଷି ବିଜ୍ଞାନ ପୁରସ୍କାର ପ୍ରଦାନ କରାଯାଇଛି। କେନ୍ଦ୍ର କୃଷି ମନ୍ତ୍ରୀ ଶିବରାଜ ସିଂ ଚୌହାନ ଏହି ପୁରସ୍କାର ପ୍ରଦାନ କରିଛନ୍ତି। ଉତ୍ସବରେ ରାଜ୍ୟ କୃଷି ମନ୍ତ୍ରୀ ଭାଗୀରଥି ଚୌଧୁରୀ, କୃଷି ସଚିବ ଦେବେଶ ଚତୁର୍ବେଦୀ, କୃଷି ଗବେଷଣା ଓ ଶିକ୍ଷା ସଚିବ ଡ. ମଙ୍ଗିଲାଲ ପନ୍ତ, ଆଇସିଏଆର୍ ନିର୍ଦ୍ଦେଶକ ପ୍ରମୁଖ ଉପସ୍ଥିତ ଥିଲେ। ଡ. ପ୍ରଧାନ ଦୀର୍ଘ ୨୫ ବର୍ଷ ଧରି କଟକ ବିଦ୍ୟାଧରପୁରସ୍ଥିତ ଜାତୀୟ ଧାନ ଗବେଷଣା କେନ୍ଦ୍ରରେ ବୈଜ୍ଞାନିକ ଓ ଓୟୁଏଟିରେ ଗବେଷଣା ସହାୟକ ଭାବେ କାର୍ଯ୍ୟ କରି ସୁନାମ ଅର୍ଜନ କରିଛନ୍ତି। ସେ ସମୁଦାୟ ୬୭ଟି ଅଧିକ ଅମଳକ୍ଷମ ଧାନ ଉଦ୍ଭାବନ କରିଛନ୍ତି। ସେ ଏବେ ଆଇସିଏଆର ସହାୟକ ମହାନିର୍ଦ୍ଦେଶକ ସହିତ ଖାଦ୍ୟ ଓ ଗୋଖାଦ୍ୟ ବିଭାଗରେ ଯୁଗ୍ମ ସଚିବ ଭାବେ କାର୍ଯ୍ୟ କରୁଛନ୍ତି।

The DD Bangla e-Publishing : Dt.25.07.25

Link: https://www.facebook.com/share/v/1B4rmMQMuW/

The Akashvani Sangbad Bangla e-Publishing : Dt.25.07.25

Link: https://www.youtube.com/watch?v=Whc9Z2unHR4

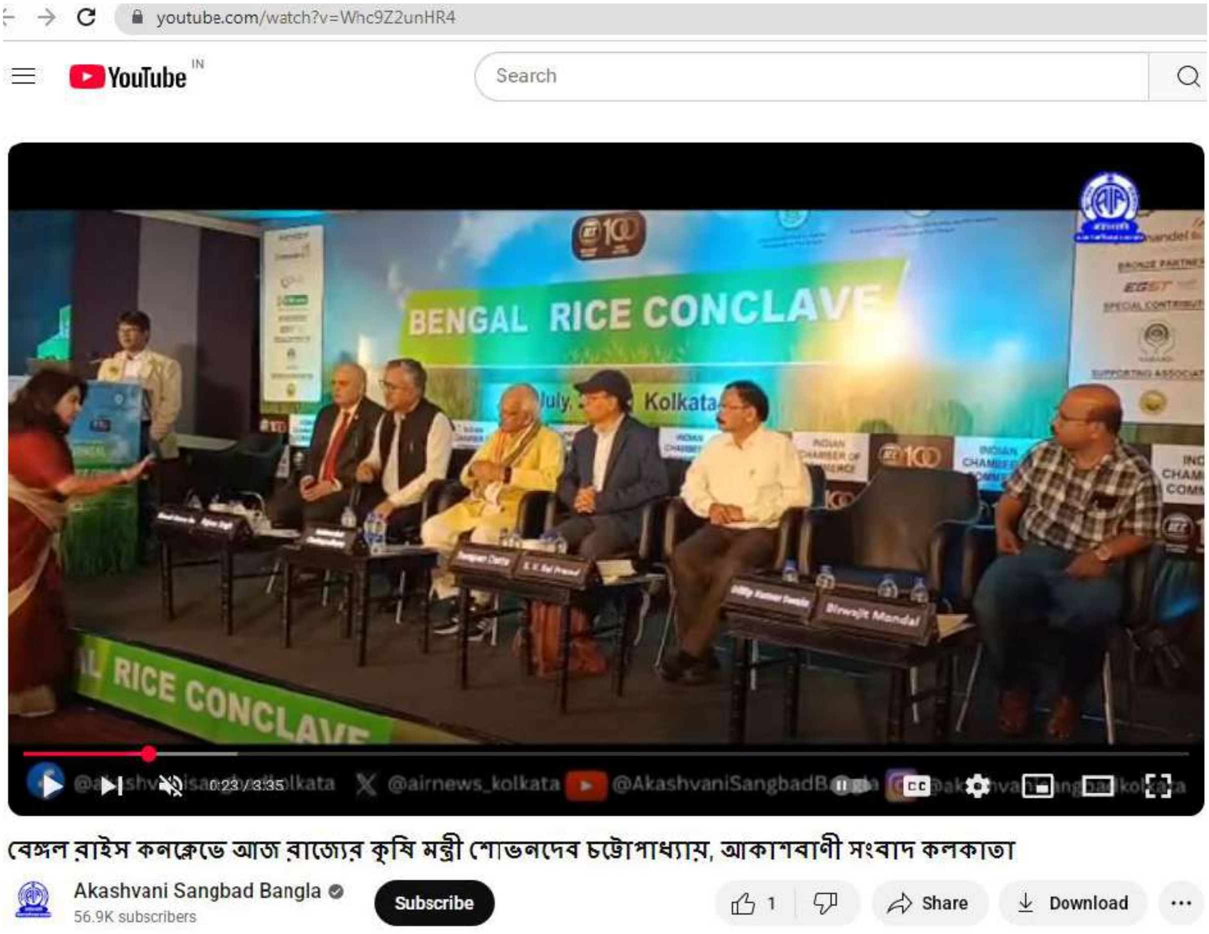

The Prameya Odia Daily : Dt.29.07.25 : Pg.No.09

ପ୍ରମେୟ
THE PRAMEYA

CUTTACK 29 Jul, 2025

ଧାନ ରୋଗ ପରିଚାଳନା ସଂପର୍କିତ ତାଲିମ୍

କଟକସଦର,୨୮।୭(ଆପ୍ର): ରାଷ୍ଟ୍ରୀୟ କୃଷି ବିକାଶ ଯୋଜନା ଅନୁସାରେ ଓଡ଼ିଶା ସରକାର ଦ୍ୱାରା ପ୍ରଦାନ ପ୍ରକଳ୍ପ ଓଡ଼ିଶା ଚାଷୀଙ୍କ ଆୟ ବୃଦ୍ଧି ପାଇଁ ମାଟିଆ ଗୁଣ୍ଡି ପୋକ ପ୍ରତିରୋଧୀ ଧାନ କିସମର ଲୋକପ୍ରିୟତା ଅଧୀନରେ କେନ୍ଦ୍ରୀୟ ଧାନ ଗବେଷଣା ଅନୁଷ୍ଠାନ ଠାରେ ଚାଷୀମାନଙ୍କ ପାଇଁ ଧାନରେ ସମନ୍ୱିତ କୀଟପତଙ୍ଗ ଏବଂ ରୋଗ ପରିଚାଳନା ସଂପର୍କରେ ଫସଲ ସୁରକ୍ଷା ବିଭାଗ ଦ୍ୱାରା ଏକ ସୂଚନାମୂଳକ ତାଲିମ ସହ ପ୍ରଦର୍ଶିତ ପରିଦର୍ଶନ ଆୟୋଜନ କରିଥିଲା।

ଅନୁଷ୍ଠାନର ନିର୍ଦ୍ଦେଶକ ଡକ୍ଟର ଜି.ଏ.କେ. କୁମାର ତାଲିମ ଶିବିରକୁ ଉଦ୍‌ଘାଟନ କରିଥିଲେ। ଫସଲ ସୁରକ୍ଷା ବିଭାଗର ମୁଖ୍ୟ ଏବଂ ତାଲିମ କାର୍ଯ୍ୟକ୍ରମର ସଂଯୋଜକ ଡକ୍ଟର ଶ୍ୟାମରଞ୍ଜନ ଦାସ ମହାପାତ୍ର ତାଲିମର ଉଦ୍ଦେଶ୍ୟ ଉପସ୍ଥାପନ କରିଥିଲେ। ବୈଜ୍ଞାନିକ ଡକ୍ଟର ରଘୁ ଏସ୍ ସହ ସଂଯୋଜକ ଭାବରେ କାର୍ଯ୍ୟ କରିଥିଲେ। କାର୍ଯ୍ୟକ୍ରମକୁ ସହ ସଂଯୋଜକ ବୈଜ୍ଞାନିକ ଡକ୍ଟର ରୂପକ ଜେନା ପରିଚାଳନା କରିଥିଲେ। କଟକ ଜିଲ୍ଲାର ରଘୁନାଥପୁର ଏବଂ ଆଖପାଖ ଗ୍ରାମରୁ ୩୦ଜଣ ପ୍ରଗତିଶୀଳ ଚାଷୀଙ୍କ ଏକ ଦଳ ଦିନିକିଆ କାର୍ଯ୍ୟକ୍ରମରେ ଯୋଗ ଦେଇଥିଲେ। ପ୍ରଶିକ୍ଷଣରେ ଧାନ କୀଟ ପରିଚାଳନା ପାଇଁ ଉନ୍ନତ ରଣନୀତି ଉପରେ ବିଶେଷ ଗୁରୁତ୍ୱ ଦିଆଯାଇଥିଲା। ଯାହା ମାଟିଆ ଗୁଣ୍ଡି ପୋକ ନିୟନ୍ତ୍ରଣ ଉପରେ ସହାୟକ ହୋଇପାରିବ।

The Nitidina Odia Daily : Dt.29.07.25 : Pg.No.11

NITIDIN
CUTTACK - 29 Jul 2025 - Page 11

କେନ୍ଦ୍ରୀୟ ଧାନ ଗବେଷଣା ଅନୁଷ୍ଠାନରେ ଚାଷୀଙ୍କ ତାଲିମ୍ ଶିବିର

କଟକ,୨୮।୭/ଏନ୍ଏନ୍ଏସ୍: ସ୍ଥାନୀୟ ବିଦ୍ୟାଧରପୁର ସ୍ଥିତ କେନ୍ଦ୍ରୀୟ ଧାନ ଗବେଷଣା ଅନୁଷ୍ଠାନ (ଆଇସିଏଆର-ସିଆରଆରଆଇ) ଠାରେ ଚାଷୀମାନଙ୍କ ପାଇଁ 'ଧାନରେ ସମନ୍ୱିତ କୀଟପତଙ୍ଗ ଏବଂ ରୋଗ ପରିଚାଳନା' ଉପରେ ଫସଲ ସୁରକ୍ଷା ବିଭାଗ ଦ୍ୱାରା ଏକ ତାଲିମ ଶିବିର ଅନୁଷ୍ଠିତ ହୋଇଯାଇଛି। ଅନୁଷ୍ଠାନର ନିର୍ଦ୍ଦେଶକ ଡ.ଜିଏକେ କୁମାର କାର୍ଯ୍ୟକ୍ରମକୁ ଉଦ୍‌ଘାଟନ କରିଥିଲେ। ଅନୁଷ୍ଠାନ ଦ୍ୱାରା ବିକଶିତ ମାଟିଆ ଗୁଣ୍ଡି ପୋକ ପ୍ରତିରୋଧୀ ଧାନ କିଷମ ସିଆର ଧାନ-୩୧୭ ଏବଂ ସିଆର ଧାନ -୮୦୫ ଉତ୍ପାଦନ ସହିତ ଚାଷୀଙ୍କ ଆୟ ବୃଦ୍ଧି କରିବାରେ କୃଷକ ଉତ୍ପାଦକ ସଂଗଠନର ଭୂମିକା ଉପରେ ଗୁରୁତ୍ୱାରୋପ କରିଥିଲେ। ଫସଲ ସୁରକ୍ଷା ବିଭାଗର ମୁଖ୍ୟ ଡ. ଶ୍ୟାମରଞ୍ଜନ ଦାସ ମହାପାତ୍ର ତାଲିମର ଉଦ୍ଦେଶ୍ୟ ଉପସ୍ଥାପନ କରିଥିଲେ। ଏଥି ସହିତ ମାଟିଆ ଗୁଣ୍ଡି ପୋକ ପ୍ରତିରୋଧୀ କିଷମ, ସୌର ୨୪୭ କୀଟ ନାଶକ ଯନ୍ତ୍ର, ଟ୍ରାଇକୋକାର୍ଡ, ଫେରୋମୋନ ଯନ୍ତ୍ର ଇତ୍ୟାଦି ବ୍ୟବହାର ଉପରେ ଗୁରୁତ୍ୱାରୋପ କରିଥିଲେ। ଡ. ରଘୁ ଏସ ଧନ୍ୟବାଦ ଅର୍ପଣ କରିଥିଲେ। ଡ .ରୂପକ ଜେନା କାର୍ଯ୍ୟକ୍ରମ ପରିଚାଳନାରେ ସହାୟତା କରିଥିଲେ। କଟକ ଜିଲ୍ଲାର ରଘୁନାଥପୁର ଓ ଆଖପାଖ ଗ୍ରାମରୁ ୩୦ଜଣ ପ୍ରଗତିଶୀଳ ଚାଷୀ ଏହି ଦିନିକିଆ କାର୍ଯ୍ୟକ୍ରମରେ ଯୋଗ ଦେଇଥିଲେ। ପ୍ରଶିକ୍ଷଣରେ ଧାନ କୀଟ ପରିଚାଳନା ପାଇଁ ଉନ୍ନତ ରଣନୀତି ଉପରେ ବିଶେଷ ଗୁରୁତ୍ୱ ଦିଆଯାଇଥିଲା। ଏଥି ସହିତ ମାଟିଆଗୁଣ୍ଡି ପୋକ ନିୟନ୍ତ୍ରଣ ଉପରେ ଗୁରୁତ୍ୱାରୋପ କରାଯାଇଥିଲା। କାର୍ଯ୍ୟକ୍ରମରେ ଜୈବ ନିୟନ୍ତ୍ରଣ ପ୍ରୟୋଗଶାଳାରେ ଟ୍ରାଇକୋଗାମା ପ୍ରଜାତିର ବହୁଳ ଉତ୍ପାଦନ ଉପରେ ବ୍ୟବହାରିକ ତାଲିମ ସହିତ ଚାଷୀମାନଙ୍କୁ ପରିଚିତ କରାଯାଇଥିଲା।

The Dharitri Odia Daily : Dt.29.07.25 : Pg.No.09

କୀଟ ପରିଚାଳନା ପାଇଁ ଉନ୍ନତ ରଣନୀତି ଜାଣିଲେ ଚାଷୀ

ରାଷ୍ଟ୍ରୀୟ ଧାନ ଗବେଷଣା ଅନୁଷ୍ଠାନରେ ଦିନିକିଆ ତାଲିମ ଶିବିର

ତାଲିମ ଶିବିରରେ ଯୋଗଦେଇଥିବା ଅତିଥିଙ୍କ ସହ ଚାଷୀମାନେ।

କଟକ,୨୮।୭(କାର୍ତ୍ତିକ ସାହୁ)

ଓଡ଼ିଶା ସରକାରଙ୍କ ରାଷ୍ଟ୍ରୀୟ କୃଷି ବିକାଶ ଯୋଜନା ଦ୍ୱାରା ଓଡ଼ିଶା ଚାଷୀଙ୍କ ଆୟ ବୃଦ୍ଧି ପାଇଁ ମାଟିଆ ଗୁଣ୍ଡି ପୋକ-ପ୍ରତିରୋଧୀ ଧାନ କିସମର ଲୋକପ୍ରିୟତା ଯୋଜନାରେ ରାଷ୍ଟ୍ରୀୟ ଧାନ ଗବେଷଣା ଅନୁଷ୍ଠାନରେ ଦିନିକିଆ ତାଲିମ ଶିବିର ସୋମବାର ଅନୁଷ୍ଠିତ ହୋଇଯାଇଛି। ଅନୁଷ୍ଠାନର ଭାରପ୍ରାପ୍ତ ନିର୍ଦ୍ଦେଶକ ଡି. ଏ. କେ. କୁମାର ଉଦ୍‌ଘାଟନ କରି ଅନୁଷ୍ଠାନ ଦ୍ୱାରା ବିକଶିତ ମାଟିଆ ଗୁଣ୍ଡି ପୋକପ୍ରତିରୋଧୀ ଧାନ କିସମ ସିଆର ଧାନ ୩୧୭ ଏବଂ ସିଆର ଧାନ ୮୦୫ ଉତ୍ପାଦନ ସହିତ ଚାଷୀଙ୍କ ଆୟ ବୃଦ୍ଧି କରିବାରେ କୃଷକ ଉତ୍ପାଦକ ସଂଗଠନ (FPO)ର ଭୂମିକା ଉପରେ ଗୁରୁତ୍ୱାରୋପ କରିଥିଲେ। ଫସଲ ସୁରକ୍ଷା ବିଭାଗର ମୁଖ୍ୟ ଏବଂ ତାଲିମ କାର୍ଯ୍ୟକ୍ରମର ସଂଯୋଜକ ଡ. ଶ୍ୟାମରଞ୍ଜନ ଦାସ ମହାପାତ୍ର ତାଲିମର ଉଦ୍ଦେଶ୍ୟ ଉପସ୍ଥାପନ କରିଥିଲେ। ଉଦ୍ଭିଦ ରୋଗବିଜ୍ଞାନ ବୈଜ୍ଞାନିକ ଡକ୍ଟର ରଘୁ ଏସ୍. ଧନ୍ୟବାଦ ଦେଇଥିଲେ। ନେମାଟୋଲୋଜି ବୈଜ୍ଞାନିକ ଡ. ରୂପକ ଜେନା ଉଦ୍‌ଘାଟନୀ ସମାରୋହକୁ ପରିଚାଳନା କରିଥିଲେ।

ସୂଚନାନୁସାରେ, ରଘୁନାଥପୁର ଏବଂ ଆଖପାଖ ଗ୍ରାମରୁ ପ୍ରଗତିଶୀଳ ଚାଷୀଙ୍କ ଏକ ଦଳ ଦିନିକିଆ କାର୍ଯ୍ୟକ୍ରମରେ ଯୋଗ ଦେଇଥିଲେ। ପ୍ରଶିକ୍ଷଣରେ ଧାନ କୀଟ ପରିଚାଳନା ପାଇଁ ଉନ୍ନତ ରଣନୀତି ଉପରେ ବିଶେଷ ଗୁରୁତ୍ୱ ଦିଆଯାଇଥିଲା। ଜୈବ ନିୟନ୍ତ୍ରଣ ପ୍ରୟୋଗଶାଳାରେ ଟ୍ରାଇକୋଗ୍ରାମା ପ୍ରଜାତିର ବହୁଳ ଉତ୍ପାଦନ ଉପରେ ବ୍ୟବହାରିକ ତାଲିମ, ଯାହା ଚାଷୀମାନଙ୍କୁ ପରିବେଶ ଅନୁକୂଳ କୀଟନାଶକ ପରିଚାଳନା ସମାଧାନ ସହିତ ପରିଚିତ କରାଇଥିଲା। ଜୈବ ନିୟନ୍ତ୍ରଣ ଏଜେଣ୍ଟ ବ୍ୟବହାର କରି ସ୍ଥାୟୀ ପଦ୍ଧତିଗୁଡ଼ିକୁ ଅଂଶଗ୍ରହଣକାରୀମାନେ ଫସଲ ଉତ୍ପାଦନ ଏବଂ ପରିବେଶ ସ୍ୱାସ୍ଥ୍ୟ ଉଭୟକୁ ସୁରକ୍ଷା ଦେବାର ସମ୍ଭାବନା ପାଇଁ ଭଲ ଭାବରେ ଗ୍ରହଣ କରିଥିଲେ। ଏହି ଅବସରରେ କୃଷି କ୍ଷେତ୍ରରେ ଡ୍ରୋନ ପ୍ରଯୁକ୍ତିର ଏକ ବ୍ୟବହାରିକ ପ୍ରଦର୍ଶନ ମଧ୍ୟ କରାଯାଇଥିଲା। ଚାଷୀମାନଙ୍କୁ ଅନୁଷ୍ଠାନର ଫେରୋମୋନ ଉତ୍ପାଦନ ୟୁନିଟ ଏବଂ କୀଟ ପାଳନ କେନ୍ଦ୍ର ବିଷୟରେ ଅଧିକ ସୂଚନା ଦିଆଯାଇଥିଲା।

The Pratidina Odia Daily : Dt.29.07.25 : Pg.No.03

ଆଇସିଏଆର- ସିଆରଆରଆଇ ପକ୍ଷରୁ ଚାଷୀଙ୍କ ପାଇଁ ରୋଗ ପରିଚାଳନା ତାଲିମ ସହ-ପ୍ରଦର୍ଶିତ ପରିଦର୍ଶନ

କଟକ,୨୮।୭(ନି.ପ୍ର):କେନ୍ଦ୍ରୀୟ ଧାନ ଗବେଷଣା ଅନୁଷ୍ଠାନରେ ରାଷ୍ଟ୍ରୀୟ କୃଷି ବିକାଶ ଯୋଜନା, ଓଡ଼ିଶା ସରକାର ଦ୍ୱାରା ପ୍ରଦାନ ପ୍ରକଳ୍ପ ପକ୍ଷରୁ ଓଡ଼ିଶା ଚାଷୀଙ୍କ ଆୟ ବୃଦ୍ଧି ପାଇଁ ମାଟିଆ ଗୁଣ୍ଡି ପୋକ-ପ୍ରତିରୋଧୀ ଧାନ କିସମର ଲୋକପ୍ରିୟତା ଅଧୀନରେ ଚାଷୀଙ୍କ ପାଇଁ ଧାନରେ ସମନ୍ୱିତ କୀଟପତଙ୍ଗ ଏବଂ ରୋଗ ପରିଚାଳନା ଉପରେ ଫସଲ ସୁରକ୍ଷା ବିଭାଗଦ୍ୱାରା ଏକ ସୂଚନାମୂଳକ ତାଲିମ-ସହ-ପ୍ରଦର୍ଶିତ ପରିଦର୍ଶନ ଆୟୋଜନ କରିଥିଲା। ଏହି କାର୍ଯ୍ୟକ୍ରମକୁ ଅନୁଷ୍ଠାନର ନିର୍ଦ୍ଦେଶକ ଡକ୍ଟର ଜି. ଏ. କେ. କୁମାର ଆନୁଷ୍ଠାନିକ ଭାବରେ ଉଦଘାଟନ କରିଥିଲେ ଏବଂ ସେ ଏହି ଅନୁଷ୍ଠାନ ଦ୍ୱାରା ବିକଶିତ ମାଟିଆ ଗୁଣ୍ଡି ପୋକ ପ୍ରତିରୋଧୀ ଧାନ କିସମ ସି ଆର ଧାନ ୩୧୭ ଏବଂ ସି ଆର ଧାନ ୮୦୫ ଉତ୍ପାଦନ ସହିତ ଚାଷୀଙ୍କ ଆୟ ବୃଦ୍ଧି କରିବାରେ କୃଷକ ଉତ୍ପାଦକ ସଂଗଠନ (ଏଫ୍‌ପିଓ)ର ଭୂମିକା ଉପରେ ଗୁରୁତ୍ୱାରୋପ କରିଥିଲେ। ଫସଲ ସୁରକ୍ଷା ବିଭାଗର ମୁଖ୍ୟ ଏବଂ ତାଲିମ କାର୍ଯ୍ୟକ୍ରମର ସଂଯୋଜକ ଡକ୍ଟର ଶ୍ୟାମରଞ୍ଜନ ଦାସ ମହାପାତ୍ର ତାଲିମର ଉଦ୍ଦେଶ୍ୟ ଉପସ୍ଥାପନ କରିଥିଲେ ଏବଂ ମାଟିଆ ଗୁଣ୍ଡି ପୋକ ପ୍ରତିରୋଧୀ କିସମ,

ସୌର ୨୪ ଡ ୭ କୀଟନାଶକ ଯନ୍ତା, ଟ୍ରାଇକୋକାର୍ଡ, ଫେରୋମୋନ ଯନ୍ତା, ଇତ୍ୟାଦି ବ୍ୟବହାର ଉପରେ ଗୁରୁତ୍ୱାରୋପ କରିଥିଲେ, ଯେତେବେଳେ ଡକ୍ଟର ରଘୁ ଏସ୍., ବୈଜ୍ଞାନିକ (ଉଦ୍ଭିଦ ରୋଗବିଜ୍ଞାନ) ସହ-ସଂଯୋଜକ ଭାବରେ କାର୍ଯ୍ୟ କରିଥିଲେ ଏବଂ ଧନ୍ୟବାଦ ପ୍ରସ୍ତାବ ଦେଇଥିଲେ। କାର୍ଯ୍ୟକ୍ରମକୁ କାର୍ଯ୍ୟକ୍ରମର ସହ-ସଂଯୋଜକ ଡକ୍ଟର ରୂପକ ଜେନା, ବୈଜ୍ଞାନିକ (ନେମାଟୋଲୋଜି) ଦ୍ୱାରା ଉଦଦଘାଟନ ସମାରୋହକୁ ଦକ୍ଷତାର ସହିତ ପରିଚାଳିତ କରିଥିଲେ।

କଟକ ଜିଲ୍ଲାର ରଘୁନାଥପୁର ଏବଂ ଆଖପାଖ ଗ୍ରାମରୁ ୩୦ ଜଣ ପ୍ରଗତିଶୀଳ ଚାଷୀଙ୍କ ଏକ ଦଳ ଦିନିକିଆ କାର୍ଯ୍ୟକ୍ରମରେ ଯୋଗ ଦେଇଥିଲେ। ପ୍ରଶିକ୍ଷଣରେ ଧାନ କୀଟ ପରିଚାଳନା ପାଇଁ ଉନ୍ନତ ରଣନୀତି ଉପରେ ବିଶେଷ ଗୁରୁତ୍ୱ ଦିଆଯାଇଥିଲା।କାର୍ଯ୍ୟକ୍ରମର ଏକ ପ୍ରମୁଖ ଆକର୍ଷଣ ଥିଲା ଜୈବ ନିୟନ୍ତ୍ରଣ ପ୍ରୟୋଗଶାଳାରେ ଟ୍ରାଇକୋଗ୍ରାମା ପ୍ରଜାତିର ବହୁଳ ଉତ୍ପାଦନ ଉପରେ ବ୍ୟବହାରିକ ତାଲିମ, ଯାହା ଚାଷୀମାନଙ୍କୁ ପରିବେଶ ଅନୁକୂଳ କୀଟନାଶକ ପରିଚାଳନା ସମାଧାନ ସହିତ ପରିଚିତ କରାଇଥିଲା। ଏହି ତାଲିମ-ସହ-ପରିଦର୍ଶନ ଉତ୍ପାଦକତା, ଆୟ ଏବଂ ସ୍ଥାୟୀ କୃଷି ପଦ୍ଧତି ବୃଦ୍ଧି କରିବା ଲକ୍ଷ୍ୟରେ ବିଜ୍ଞାନ-ଭିତ୍ତିକ ଜ୍ଞାନ ଏବଂ ଆଧୁନିକ କୌଶଳ ମାଧ୍ୟମରେ ଓଡ଼ିଶା ଚାଷୀମାନଙ୍କୁ ସଶକ୍ତ କରିବା ପାଇଁ ଅନୁଷ୍ଠାନର ପ୍ରତିବଦ୍ଧତାକୁ ପୁନଃନିର୍ଦ୍ଦିଷ୍ଟ କରିଥିଲା।

ଆଇ. ସି.ଏ ଆର - ସିଆରଆରଆଇ ଚାଷୀମାନଙ୍କ ପାଇଁ ରୋଗ ପରିଚାଳନା ଉପରେ ତାଲିମ୍ ଆୟୋଜନ

କଟକ,୨୯/୭ :ରାଷ୍ଟ୍ରୀୟ କୃଷି ବିକାଶ ଯୋଜନା, ଓଡ଼ିଶା ସରକାର ଦ୍ୱାରା ପ୍ରଦାନ ପ୍ରକଳ୍ପ 'ଓଡିଶା ଚାଷୀଙ୍କ ଆୟ ବୃଦ୍ଧି ପାଇଁ ମାଟିଆ ଗୁଣ୍ଡି ପୋକ-ପ୍ରତିରୋଧୀ ଧାନ କିସମର ଲୋକପ୍ରିୟତା' ଅଧୀନରେ ୨୫ ଜୁଲାଇ, ୨୦୨୫ ରେ କେନ୍ଦ୍ରୀୟ ଧାନ ଗବେଷଣା ଅନୁଷ୍ଠାନ , କଟକ ଠାରେ ଚାଷୀମାନଙ୍କ ପାଇଁ 'ଧାନରେ ସମନ୍ୱିତ କୀଟପତଙ୍ଗ ଏବଂ ରୋଗ ପରିଚାଳନା' ଉପରେ ଫସଲ ସୁରକ୍ଷା ବିଭାଗ ଦ୍ୱାରା ଏକ ସୂଚନାମୂଳକ ତାଲିମ-ସହ-ପ୍ରଦର୍ଶିତ ପରିଦର୍ଶନ ଆୟୋଜନ କରିଥିଲା। ଏହି କାର୍ଯ୍ୟକ୍ରମକୁ ଅନୁଷ୍ଠାନର ନିର୍ଦ୍ଦେଶକ ଡକ୍ଟର ଜି. ଏ. କେ. କୁମାର ଆନୁଷ୍ଠାନିକ ଭାବରେ ଉଦଘାଟନ କରିଥିଲେ ଏବଂ ସେ ଏହି ଅନୁଷ୍ଠାନ ଦ୍ୱାରା ବିକଶିତ ମାଟିଆ ଗୁଣ୍ଡି ପୋକ ପ୍ରତିରୋଧୀ ଧାନ କିସମ ସି ଆର ଧାନ ୩୧୭ ଏବଂ ସି ଆର ଧାନ ୮୦୫ ଉତ୍ପାଦନ ସହିତ ଚାଷୀଙ୍କ ଆୟ ବୃଦ୍ଧି କରିବାରେ କୃଷକ ଉତ୍ପାଦକ ସଂଗଠନ ର ଭୂମିକା ଉପରେ ଗୁରୁତ୍ୱାରୋପ କରିଥିଲେ। ଫସଲ ସୁରକ୍ଷା ବିଭାଗର ମୁଖ୍ୟ ଏବଂ ତାଲିମ କାର୍ଯ୍ୟକ୍ରମର ସଂଯୋଜକ ଡକ୍ଟର ଶ୍ୟାମରଞ୍ଜନ ଦାସ ମହାପାତ୍ର ତାଲିମର ଉଦ୍ଦେଶ୍ୟ ଉପସ୍ଥାପନ କରିଥିଲେ ଏବଂ ମାଟିଆ ଗୁଣ୍ଡି ପୋକ ପ୍ରତିରୋଧୀ କିସମ, ସୌର ୨୪୦୭ କୀଟନାଶକ ଯନ୍ତ୍ର, ଟ୍ରାଇକୋକାର୍ଡ, ଫେରୋମୋନ ଯନ୍ତ୍ର, ଇତ୍ୟାଦି ବ୍ୟବହାର ଉପରେ ଗୁରୁତ୍ୱାରୋପ କରିଥିଲେ, ଯେତେବେଳେ ଡକ୍ଟର ରଘୁ ଏସ୍., ବୈଜ୍ଞାନିକ (ଉଦ୍ଭିଦ ରୋଗବିଜ୍ଞାନ) ସହ-ସଂଯୋଜକ ଭାବରେ କାର୍ଯ୍ୟ କରିଥିଲେ ଏବଂ ଧନ୍ୟବାଦ ପ୍ରସ୍ତାବ ଦେଇଥିଲେ। କାର୍ଯ୍ୟକ୍ରମକୁ କାର୍ଯ୍ୟକ୍ରମର ସହ-ସଂଯୋଜକ ଡକ୍ଟର ରୂପକ ଜେନା, ବୈଜ୍ଞାନିକ (ନେମାଟୋଲୋଜି) ଦ୍ୱାରା ଉଦଘାଟନ ସମାରୋହକୁ ଦକ୍ଷତାର ସହିତ ପରିଚାଳିତ କରିଥିଲେ।

କଟକ ଜିଲ୍ଲାର ରଘୁନାଥପୁର ଏବଂ ଆଖପାଖ ଗ୍ରାମରୁ ୩୦ ଜଣ ପ୍ରଗତିଶୀଳ ଚାଷୀଙ୍କ ଏକ ଦଳ ଦିନିକିଆ କାର୍ଯ୍ୟକ୍ରମରେ ଯୋଗ ଦେଇଥିଲେ। ପ୍ରଶିକ୍ଷଣରେ ଧାନ କୀଟ ପରିଚାଳନା ପାଇଁ ଉନ୍ନତ ରଣନୀତି ଉପରେ ବିଶେଷ ଗୁରୁତ୍ୱ ଦିଆଯାଇଥିଲା ଯାହା ମାଟିଆ ଗୁଣ୍ଡି ପୋକ ନିୟନ୍ତ୍ରଣ ଉପରେ ବିଶେଷ ଗୁରୁତ୍ୱାରୋପ କରିଥିଲା। କାର୍ଯ୍ୟକ୍ରମର ଏକ ପ୍ରମୁଖ ଆକର୍ଷଣ ଥିଲା ଜୈବ ନିୟନ୍ତ୍ରଣ ପ୍ରୟୋଗଶାଳାରେ ଟ୍ରାଇକୋଗ୍ରାମା ପ୍ରଜାତିର ବହୁଳ ଉତ୍ପାଦନ ଉପରେ ବ୍ୟବହାରିକ ତାଲିମ, ଯାହା ଚାଷୀମାନଙ୍କୁ ପରିବେଶ ଅନୁକୂଳ କୀଟନାଶକ ପରିଚାଳନା ସମାଧାନ ସହିତ ପରିଚିତ କରାଇଥିଲା। ଜୈବ ନିୟନ୍ତ୍ରଣ ଏଜେଂଟ ବ୍ୟବହାର କରି ସ୍ଥାୟୀ ପଦ୍ଧତିଗୁଡ଼ିକୁ ଅଂଶ ଗ୍ରହଣକାରୀମାନେ ଫସଲ ଉତ୍ପାଦନ ଏବଂ ପରିବେଶ ସ୍ୱାସ୍ଥ୍ୟ ଉଭୟକୁ ସୁରକ୍ଷା ଦେବାର ସମ୍ଭାବନା ପାଇଁ ଭଲ ଭାବରେ ଗ୍ରହଣ କରିଥିଲେ। ଏହି କାର୍ଯ୍ୟକ୍ରମରେ କୃଷି କ୍ଷେତ୍ରରେ ଡ୍ରୋନ୍ ପ୍ରଯୁକ୍ତିର ଏକ ବ୍ୟବହାରିକ ପ୍ରଦର୍ଶନ ମଧ୍ୟ କରାଯାଇଥିଲା, ଯାହା କୀଟ ପରିଚାଳନା ଏବଂ ଅନ୍ୟାନ୍ୟ କ୍ଷେତ୍ର କାର୍ଯ୍ୟରେ ଏହାର ପ୍ରୟୋଗକୁ ପ୍ରଦର୍ଶନ କରିଥିଲା। ଚାଷୀମାନଙ୍କୁ ଅନୁଷ୍ଠାନର ଫେରୋମୋନ୍ ଉତ୍ପାଦନ ୟୁନିଟ୍ ଏବଂ କୀଟ ପାଳନ କେନ୍ଦ୍ର ବିଷୟରେ ଅଧିକ ସୂଚନା ଦିଆଯାଇଥିଲା, ଯାହା ଦ୍ୱାରା ସମନ୍ୱିତ କୀଟ ପରିଚାଳନା ଉପକରଣ ବିଷୟରେ ସେମାନଙ୍କର ବୁଝାମଣା ବୃଦ୍ଧି ପାଇଥିଲା। ଏହି ତାଲିମ-ସହ-ପରିଦର୍ଶନ ଉତ୍ପାଦକତା, ଆୟ ଏବଂ ସ୍ଥାୟୀ କୃଷି ପଦ୍ଧତି ବୃଦ୍ଧି କରିବା ଲକ୍ଷ୍ୟରେ ବିଜ୍ଞାନ-ଭିତ୍ତିକ ଜ୍ଞାନ ଏବଂ ଆଧୁନିକ କୌଶଳ ମାଧ୍ୟମରେ ଓଡ଼ିଶା ଚାଷୀମାନଙ୍କୁ ସଶକ୍ତ କରିବା ପାଇଁ ଅନୁଷ୍ଠାନର ପ୍ରତିବଦ୍ଧତାକୁ ପୁନଃନିର୍ଦ୍ଦିଷ୍ଟ କରିଥିଲା।

The Himmat Odia Daily : Dt.03.08.25 : Pg.No.08

ାର
ଅଗଷ୍ଟ ୨୦୨୫
IDAY
UGUST 2025
oved by:
P Govt. of India,
R Govt. of Odisha
Regd. No. : ODI/ODI/2021/83721
r: www.epaper.himmatnews.com
Portal : www.himmatnews.com

13th Years of Publication

ହିମ୍ମତ
HIMMAT (Odia Daily)

- ୪ • ସଂଖ୍ୟା -୨୩୯ • କଟକ • ପୃଷ୍ଠା - ୮, • ମୂଲ୍ୟ - ୨ ଟଙ୍କା (ସଭିଙ୍କ ନଜର ହିମ୍ମତ୍ ଖବର) Vol - 4 • Issue - 239 • Cuttack • Page - 8 • Price: Rs.

ଆତ୍ମ ଶୋଧନ

ମହା ମାନବଙ୍କୁ ଜୀବନକାଳ ମଧ୍ୟରେ ଅଧିକାଂଶତଃ ଚିହ୍ନି ପାରନ୍ତି ନାହିଁ। ସେ ଚାଲିଯିବାପରେ ହିଁ ତାଙ୍କର ଗରିମା ଜଣାପଡ଼େ। ସେହି ଗରିମା ଅନ୍ତଃକାଳ ପର୍ଯ୍ୟନ୍ତ ଅକ୍ଷୁର୍ଣ୍ଣ ରହେ ଏବଂ ଅସଂଖ୍ୟକ ହିତ ସାଧନ କରେ।

ପ୍ରଧାନମନ୍ତ୍ରୀ କିଷାନ କାର୍ଯ୍ୟକ୍ରମର ପ୍ରତ୍ୟକ୍ଷ ସଂଚାଳନ

କଟକ, ୨।୮ (ହିପ୍ର): ପ୍ରଧାନମନ୍ତ୍ରୀ କିଷାନ ଉତ୍ସବ ଦିବସ ପାଳନରେ ଚାଷୀମାନଙ୍କ ସର୍ବାଧିକ ପହଂଚ ଏବଂ ସକ୍ରିୟ ଅଂଶଗ୍ରହଣ ସୁନିଶ୍ଚିତ କରିବା ପାଇଁ କଟକ ବିଦ୍ୟାଧରପୁରସ୍ଥିତ କେନ୍ଦ୍ରୀୟ ଧାନ ଗବେଷଣା କେନ୍ଦ୍ରରେ ପ୍ରଧାନମନ୍ତ୍ରୀଙ୍କ ଅଭିଭାଷଣ ଏବଂ ପ୍ରଧାନମନ୍ତ୍ରୀ କିଷାନ ସମ୍ମାନ ନିଧିର ୨୦ତମ କିସ୍ତିର ପ୍ରତ୍ୟେକ୍ଷ ସଂଚାଳନ ସଫଳତାର ସହିତ ଆୟୋଜନ ହୋଇଥିଲ। ଏହି ବ୍ୟବସ୍ଥା ଦ୍ୱାରା ଅନୁସୂଚିତ ଜାତି ଉପଯୋଜନା ଅନ୍ତର୍ଭୁକ୍ତ ପୋଷ୍ୟ ଗ୍ରାମଗୁଡ଼ିକର ଚାଷୀ ଭାଇ ଓ ଭଉଣୀ ମାନେ ଏହି କାର୍ଯ୍ୟକ୍ରମକୁ ଦେଖିପାରିଲେ ଏବଂ ପ୍ରଧାନମନ୍ତ୍ରୀଙ୍କ ଆଲୋଚନା ଏବଂ ପ୍ରଧାନମନ୍ତ୍ରୀ-କିଷାନ ଯୋଜନା ଏବଂ ଅନ୍ୟାନ୍ୟ କୃଷକ କଲ୍ୟାଣ ପଦକ୍ଷେପର ସଫଳତା ପାଇପାରିଲେ। ଅନୁଷ୍ଠାନର ନିର୍ଦ୍ଦେଶକ ଡଃ ଜିଏକେ କୁମାର ବିଭିନ୍ନ ବିଭାଗର ବୈଜ୍ଞାନିକମାନଙ୍କ ସହିତ କାର୍ଯ୍ୟକ୍ରମରେ ଯୋଗ ଦେଇଥିଲେ ଏବଂ ଫସଲ ଉନ୍ନତି ଫସଲ ଉତ୍ପାଦନ ଏବଂ ଫସଲ ସୁରକ୍ଷା ଦିଗଗୁଡ଼ିକ ସହିତ ଜଡିତ ବିଭିନ୍ନ ଉନ୍ନତ କୃଷି ପଦ୍ଧତି ଉପରେ ଚାଷୀମାନଙ୍କ ସହିତ ଆଲୋଚନା କରିଥିଲେ। କଟକ ଜିଲ୍ଲାର ଅଇନିପୁର, ପାଇକସାହି, ପରମାନନ୍ଦପୁର ଏବଂ ସୁଦୁସାଇଲୋ ଦ୍ୱାରା ଗ୍ରହଣ କରାଯାଇଥିବା ଗ୍ରାମରୁ ମୋଟ ୯୫ଜଣ ଚାଷୀ ଏହି କାର୍ଯ୍ୟକ୍ରମରେ ଯୋଗ ଦେଇଥିଲେ। କାର୍ଯ୍ୟକ୍ରମଟି ପ୍ରମୁଖ ବୈଜ୍ଞାନିକ ଏବଂ ଅଧକ୍ଷ ଡଃ ପିସି ରଥ ଏବଂ ବରିଷ୍ଠ ବୈଜ୍ଞାନିକ ଡଃ ପିସି ଜେନାଙ୍କ ଦ୍ୱାରା ସଂଯୋଜିତ ହୋଇଥିଲା।

The Masiha News e-Publishing : Dt.03.08.25

Link: https://www.youtube.com/watch?v=FBOOIa5KkcQ

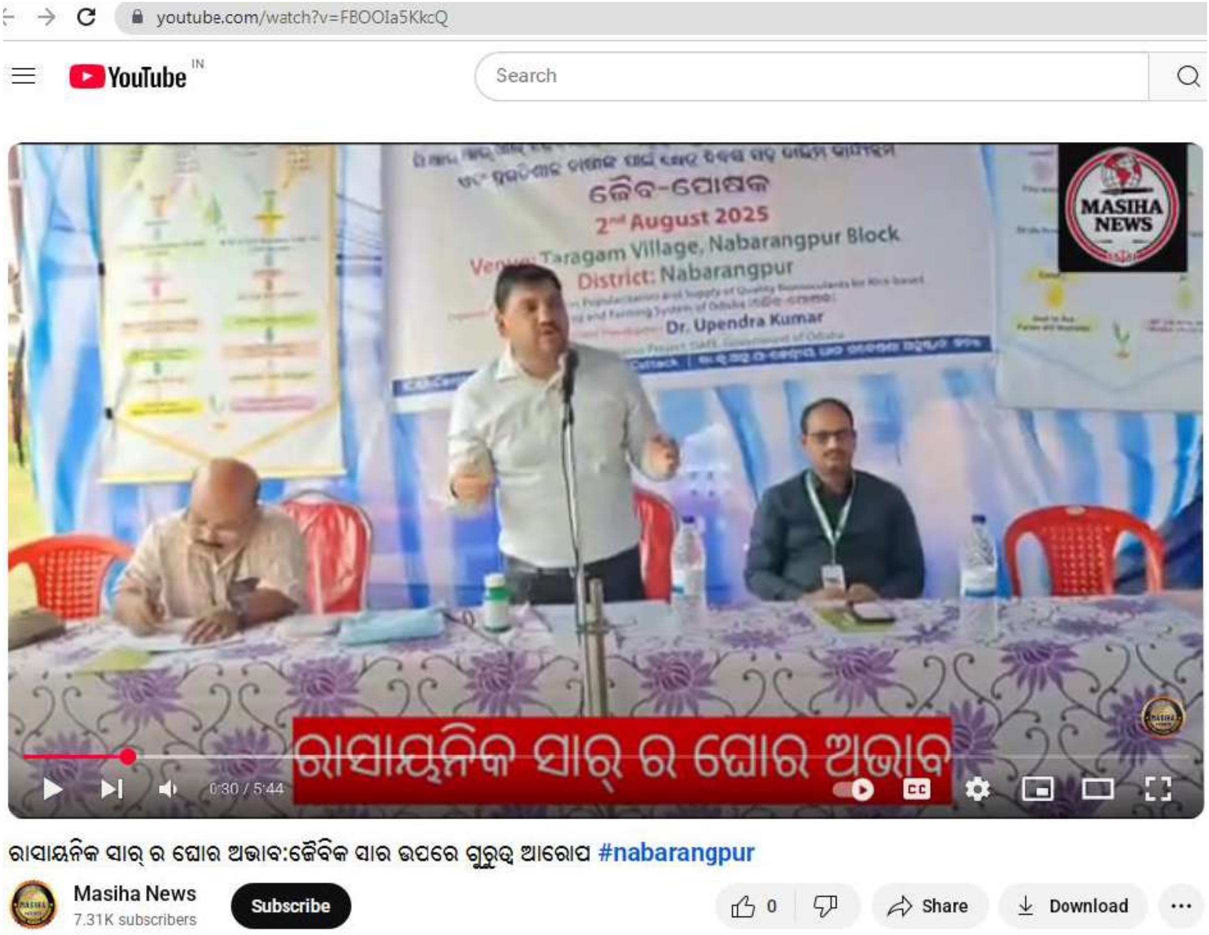

The Pratidina Odia Daily : Dt.03.08.25 : Pg.No.03

ପ୍ରଧାନମନ୍ତ୍ରୀ କିଷାନ କାର୍ଯ୍ୟକ୍ରମର ପ୍ରତ୍ୟକ୍ଷ ସଂଚାଳନ ସଫଳତାର ସହିତ ଆୟୋଜିତ

ଭୁବନେଶ୍ୱର,୨।୮(ନିପ୍ର): ପ୍ରଧାନମନ୍ତ୍ରୀ କିଷାନ ଉତ୍ସବ ଦିବସ ପାଳନରେ ଚାଷୀମାନଙ୍କ ସର୍ବାଧିକ ପହଞ୍ଚ ଏବଂ ସକ୍ରିୟ ଅଂଶଗ୍ରହଣ ସୁନିଶ୍ଚିତ କରିବା ପାଇଁ କଟକର କେନ୍ଦ୍ରୀୟ ଧାନ ଗବେଷଣା ଅନୁଷ୍ଠାନ ପ୍ରଧାନମନ୍ତ୍ରୀଙ୍କ ଅଭିଭାଷଣ ଏବଂ ପ୍ରଧାନମନ୍ତ୍ରୀ କିଷାନ ସମ୍ମାନ ନିଧିର ୨୦ତମ କିସ୍ତିର ପ୍ରତ୍ୟକ୍ଷ ସଂଚାଳନ (ଲାଇଭଷ୍ଟ୍ରିମିଂ) ସଫଳତାର ସହିତ ଆୟୋଜନ କରିଥିଲା। ଏହି ଲାଇଭଷ୍ଟ୍ରିମିଂ ବ୍ୟବସ୍ଥା ଦ୍ୱାରା ଅନୁସୂଚିତ ଜାତି ଉପଯୋଜନା ଅନ୍ତର୍ଭୁକ୍ତ ପୋଷ୍ୟ ଗ୍ରାମଗୁଡ଼ିକର ଚାଷୀ ଭାଇ ଓ ଭଉଣୀ ମାନେ ଏହି କାର୍ଯ୍ୟକ୍ରମକୁ ଦେଖିପାରିଲେ ଏବଂ ପ୍ରଧାନମନ୍ତ୍ରୀଙ୍କ ଆଲୋଚନା ଏବଂ ପ୍ରଧାନମନ୍ତ୍ରୀ–କିଷାନ ଯୋଜନା ଏବଂ ଅନ୍ୟାନ୍ୟ କୃଷକ କଲ୍ୟାଣ ପଦକ୍ଷେପର ଲାଭ ପାଇପାରିଲେ। ଅନୁଷ୍ଠାନର ନିର୍ଦ୍ଦେଶକ ଡକ୍ଟର ଜି.ଏ.କେ. କୁମାର, ବିଭିନ୍ନ ବିଭାଗର ବୈଜ୍ଞାନିକମାନଙ୍କ ସହିତ କାର୍ଯ୍ୟକ୍ରମରେ ଯୋଗ ଦେଇଥିଲେ ଏବଂ ଫସଲ ଉନ୍ନତି, ଫସଲ ଉତ୍ପାଦନ ଏବଂ ଫସଲ ସୁରକ୍ଷା ଦିଗଗୁଡ଼ିକ ସହିତ ଜଡିତ ବିଭିନ୍ନ ଉନ୍ନତ କୃଷି ପଦ୍ଧତି ଉପରେ ଚାଷୀମାନଙ୍କ ସହିତ ଆଲୋଚନା କରିଥିଲେ। କଟକ ଜିଲ୍ଲାର ଅଇନିପୁର, ପାଇକସାହି, ପରମାନନ୍ଦପୁର ଏବଂ ସୁଡୁସାଇଲୋ ଦ୍ୱାରା ଗ୍ରହଣ କରାଯାଇଥିବା ଗ୍ରାମରୁ ମୋଟ ୯୫ ଜଣ ଚାଷୀ ଏହି କାର୍ଯ୍ୟକ୍ରମରେ ଯୋଗ ଦେଇଥିଲେ। କାର୍ଯ୍ୟକ୍ରମଟି ପ୍ରମୁଖ ବୈଜ୍ଞାନିକ ଏବଂ ଅଧ୍ୟକ୍ଷ ଡକ୍ଟର ପି.ସି. ରଥ ଏବଂ ବରିଷ୍ଠ ବୈଜ୍ଞାନିକ ଡକ୍ଟର ପି.ସି. ଜେନାଙ୍କ ଦ୍ୱାରା ସଂଯୋଜିତ ହୋଇଥିଲା ଏବଂ କଟକରର କର୍ମଚାରୀମାନେ ସକ୍ରିୟ ସହଯୋଗ କରିଥିଲେ।

The Utkalmail Odia Daily : Dt.04.08.25 : Pg.No.02

ପ୍ରଧାନମନ୍ତ୍ରୀ କିଷାନ କାର୍ଯ୍ୟକ୍ରମର ପ୍ରତ୍ୟକ୍ଷ ସଞ୍ଚାଳନ

କଟକ, ୩/୮: ଅଗଷ୍ଟ ୨ରେ ପ୍ରଧାନମନ୍ତ୍ରୀ କିଷାନ ଉତ୍ସବ ଦିବସ ପାଳନରେ ଚାଷୀମାନଙ୍କ ସର୍ବାଧିକ ପହଂଚ ଏବଂ ସକ୍ରିୟ ଅଂଶଗ୍ରହଣ ସୁନିଶ୍ଚିତ କରିବା ପାଇଁ, କଟକର କେନ୍ଦ୍ରୀୟ ଧାନ ଗବେଷଣା ଅନୁଷ୍ଠାନ ପ୍ରଧାନମନ୍ତ୍ରୀଙ୍କ ଅଭିଭାଷଣ ଏବଂ ପ୍ରଧାନମନ୍ତ୍ରୀ କିଷାନ ସମ୍ମାନ ନିଧିର ୨୦ତମ କିସ୍ତିର ଲାଇଭଷ୍ଟ୍ରିମିଂ ସଫଳତାର ସହିତ ଆୟୋଜନ କରିଥିଲା ।

ଏହି ଲାଇଭଷ୍ଟ୍ରିମିଂ ବ୍ୟବସ୍ଥା ଦ୍ୱାରା ଅନୁସୂଚିତ ଜାତି ଉପଯୋଜନା ଅନ୍ତର୍ଭୁକ୍ତ ପୋଷ୍ୟ ଗ୍ରାମଗୁଡ଼ିକର ଚାଷୀ ଭାଇ ଓ ଭଉଣୀ ମାନେ ଏହି କାର୍ଯ୍ୟକ୍ରମକୁ ଦେଖିପାରିଲେ ଏବଂ ପ୍ରଧାନମନ୍ତ୍ରୀଙ୍କ ଆଲୋଚନା ଏବଂ ପ୍ରଧାନମନ୍ତ୍ରୀ-କିଷାନ ଯୋଜନା ଏବଂ ଅନ୍ୟାନ୍ୟ କୃଷକ କଲ୍ୟାଣ ପଦକ୍ଷେପର ଲାଭ ପାଇପାରିଲେ ।

ଅନୁଷ୍ଠାନର ନିର୍ଦ୍ଦେଶକ ଡକ୍ଟର ଜି.ଏ.କେ. କୁମାର, ବିଭିନ୍ନ ବିଭାଗର ବୈଜ୍ଞାନିକମାନଙ୍କ ସହିତ କାର୍ଯ୍ୟକ୍ରମରେ ଯୋଗ ଦେଇଥିଲେ ଏବଂ ଫସଲ ଉନ୍ନତି, ଫସଲ ଉତ୍ପାଦନ ଏବଂ ଫସଲ ସୁରକ୍ଷା ଦିଗଗୁଡ଼ିକ ସହିତ ଜଡିତ ବିଭିନ୍ନ ଉନ୍ନତ କୃଷି ପଦ୍ଧତି ଉପରେ ଚାଷୀମାନଙ୍କ ସହିତ ଆଲୋଚନା କରିଥିଲେ । କଟକ ଜିଲ୍ଲାର ଅଇନିପୁର, ପାଇକସାହି, ପରମାନନ୍ଦପୁର ଏବଂ ସୁଦୁସାଇଲୋ ଭଳି ୫ଉ୫ଟ ଦ୍ୱାରା ଗ୍ରହଣ କରାଯାଇଥିବା ଗ୍ରାମରୁ ମୋଟ ୯୫ ଜଣ ଚାଷୀ (ପୁରୁଷ: ୬୪; ମହିଳା: ୩୧) ଏହି କାର୍ଯ୍ୟକ୍ରମରେ ଯୋଗ ଦେଇଥିଲେ ।

<u>The Focus Plus Odisha e-Publishing : Dt.05.08.25</u>

Link: https://www.facebook.com/share/v/1CToXcKpai/

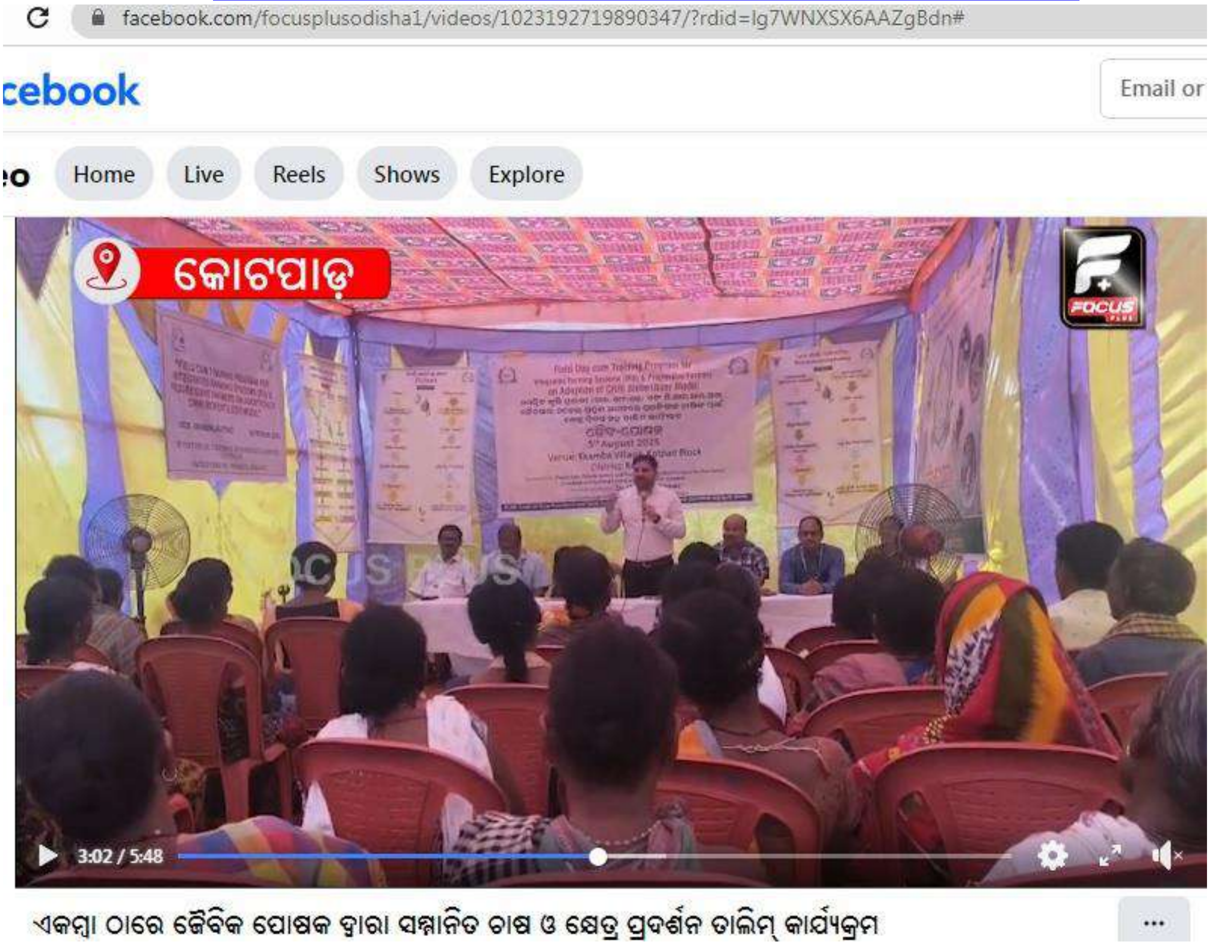

The Samaja Odia Daily : Dt.06.08.25 : Pg.No.09

ଜୈବ ସାର ଆଦର୍ଶ ଗ୍ରାମ ପ୍ରଶିକ୍ଷଣ ଶିବିର

କୋରାପୁଟ, ୫।୮ (ନି.ପ୍ର): ଜୈବସାର ପ୍ରୟୋଗ ଗ୍ରାମ କରିବା ନେଇ ଏକ ପ୍ରଶିକ୍ଷଣ ଶିବିର ଅନୁଷ୍ଠିତ ହୋଇଯାଇଛି। କୋରାପୁଟ ପ୍ରଗତି ଅନୁଷ୍ଠାନ ପକ୍ଷରୁ କୋଟପାଡ଼ କଲୋନୀ-୪ ରେ ସରକାରଙ୍କ ଡିଏଏଫଇ

ପାଣ୍ଠିରେ ଜୈବ ପୋଷଣ ଗ୍ରାମ ଗଠନ ନେଇ ଆୟୋଜିତ ଶିବିରରେ ସିଆରଆରଆଇର ବରିଷ୍ଠ ବୈଜ୍ଞାନିକ ଡଃ ଉପେନ୍ଦ୍ର କୁମାର, ଡଃ ଏକେ ମୁଖାର୍ଜୀ, ଡଃ. ଆନି ପୁନମ, ଡଃ ବିଶ୍ୱଜିତ ମଣ୍ଡଳ, ଡଃ ସୁଜୟ ପାଲ ପ୍ରମୁଖ ଯୋଗଦେଇ ଜୈବିକ ସାର ପ୍ରୟୋଗ ଏବଂ ଏହାର ଆର୍ଥିକ ପରିବେଶ ଉପରେ ଗୁରୁତ୍ୱ ଦେଇଥିଲେ। ଶିବିରରେ ପ୍ରାୟ ୭୦ରୁ ଊର୍ଦ୍ଧ୍ୱ ମହିଳା ଚାଷୀ ଯୋଗଦେଇଥିଲେ।

The Sambad Odia Daily : Dt.06.08.25 : Pg.No.07

ସମ୍ବାଦ

ସମନ୍ୱିତ ଚାଷ ପଦ୍ଧତି ସମ୍ପର୍କିତ ତାଲିମ

କୋରାପୁଟ,୫/୮(ଇମିସ): କୋରାପୁଟ ଜିଲ୍ଲା କୋଟପାଡ ବ୍ଲକର ଏକମ୍ବାଗ୍ରାମରେ ସମନ୍ୱିତ ଚାଷ ପଦ୍ଧତି ବିଷୟରେ ତାଲିମ ଶିବିର ଆୟୋଜିତ ହୋଇଯାଇଛି। ସିଆରଆରଆଇର ବରିଷ୍ଠ ବୈଜ୍ଞାନିକ ଡ. ଉପେନ୍ଦ୍ର କୁମାର, ଡ. ଏକେ ମୁଖାର୍ଜୀ, ଡ. ଆନି ପୁନମ୍, ଡ. ବିଶ୍ୱଜିତ୍ ମଣ୍ଡଳ, ଡ. ସୁଦୀପ୍ତ ପଲ ପ୍ରମୁଖ ଯୋଗଦେଇଥିଲେ। ଡ. ପଲ ପ୍ରକଳ୍ପର ଉଦ୍ଦେଶ୍ୟ ବିଷୟରେ ସୂଚନା ଦେଇଥିଲେ। ବୈଜ୍ଞାନିକମାନେ ଜୈବସାରର ଆର୍ଥିକ ଓ ପରିବେଶଗତ ଲାଭ, ଡାଲି ଓ ପନିପରିବା ଗୁଡ଼ିକରେ ଟ୍ରାଇକୋଡର୍ମାର ପ୍ରୟୋଗ, କୃଷକଙ୍କ ରାଜସ୍ୱ ବୃଦ୍ଧି ପାଇଁ ବିଭିନ୍ନ ଉପାୟରେ କୃଷି ପଦ୍ଧତି, ସମନ୍ୱିତ ଚାଷ ପଦ୍ଧତିର ଲାଭ, କୃଷି ବିଜ୍ଞାନକେନ୍ଦ୍ରର ବିଭିନ୍ନ ଯୋଜନା ସମ୍ପର୍କରେ ସୂଚନା ଦେଇଥିଲେ। ସହାୟକ କୃଷି ଉଦ୍ୟାନ ଅଧିକାରୀ ବିଜୟ ମହାନ୍ତ ଚାଷୀମାନେ କିପରି ଲାଭ ଉଠାଇପାରିବେ ସେ ସମ୍ପର୍କରେ କହିଥିଲେ। ପ୍ରଗତିର କୃଷି ବିଶେଷଜ୍ଞ ଡ. ଅଂଶୁମାନ ପଟ୍ଟନାୟକ ଜୈବସାର ପ୍ରୟୋଗର ପଦ୍ଧତି ସଂକ୍ରାନ୍ତରେ କହିଥିଲେ। ଏକମ୍ବାକୁ ଆଦର୍ଶ ଗ୍ରାମ କରିବା ପାଇଁ ଗ୍ରହଣ କରାଯିବାକୁ ଥିବା ପଦକ୍ଷେପ ବିଷୟରେ କୁହାଯାଇଥିଲା। କାର୍ଯ୍ୟକ୍ରମକୁ ପ୍ରଗତିର କାର୍ଯ୍ୟନିର୍ବାହୀ ନିର୍ଦ୍ଦେଶକ ଡ. ଲୁନା ପଣ୍ଡା ପରିଚାଳନା କରିଥିଲେ। ଉଭୟ ସଂସ୍ଥାର ଟେକ୍ନିସିଆନ୍ ଅମିତ ମାଇତି, ଅନ୍ୟାନ୍ୟ ପ୍ରକଳ୍ପ କର୍ମଚାରୀମାନେ ସହଯୋଗ କରିଥିଲେ। ଜୈବ ସାରର ସମ୍ଭାବନା, ପରିଣାମ ବିଷୟରେ ଚାଷୀ ଓ ବୈଜ୍ଞାନିକଙ୍କ ମଧ୍ୟରେ ଆଲୋଚନା ହୋଇଥିଲା। ୪୫ଜଣ ଚାଷୀ ଏହି କାର୍ଯ୍ୟକ୍ରମରେ ଅଂଶଗ୍ରହଣ କରିଥିଲେ। ଏଠାରେ ଜୈବସାର ପ୍ରସ୍ତୁତି, ବ୍ୟବହାରର ପ୍ରଦର୍ଶନ ହୋଇଥିଲା। କୋରାପୁଟ ପ୍ରଗତି ସହଯୋଗରେ କାର୍ଯ୍ୟକ୍ରମ ଆୟୋଜିତ ହୋଇଥିଲା।

JEYPORE Edition
Page No.7 August 06, 2025

The Sakala Odia Daily : Dt.06.08.25 : Pg.No.04

ସମନ୍ୱିତ ଚାଷ ପଦ୍ଧତି ତାଲିମ କାର୍ଯ୍ୟକ୍ରମ

କୋରାପୁଟ,୫।୮ (ସମିସ): କୋରାପୁଟ ଜିଲ୍ଲା କୋଟପାଡ ବ୍ଲକର ଏକମ୍ବା ଗ୍ରାମରେ ସମନ୍ୱିତ ଚାଷ ପଦ୍ଧତି ବିଷୟରେ ତାଲିମ କାର୍ଯ୍ୟକ୍ରମ ଅନୁଷ୍ଠିତ ହୋଇଯାଇଛି। ଜୈବ-ପୋଷକ ପ୍ରକଳ୍ପ ଅନ୍ତର୍ଗତ ଆୟୋଜିତ ତାଲିମ କାର୍ଯ୍ୟକ୍ରମରେ ପ୍ରକଳ୍ପର ମୁଖ୍ୟ ସିଆରଆରଆଇର ବରିଷ୍ଠ ବୈଜ୍ଞାନିକ ଡକ୍ଟର ଉପେନ୍ଦ୍ର କୁମାର ଉପସ୍ଥିତ ରହି ସିଆରଆରଆଇର ଉତ୍ପାଦ ଏବଂ ଏନଡୋଏନର ପ୍ରୟୋଗ ସହିତ ଆଜୋଲା ବିଷୟରେ ବର୍ଣ୍ଣନା କରିଥିଲେ। ଅନ୍ୟାନ୍ୟ ବୈଜ୍ଞାନିକଙ୍କ ମଧ୍ୟରେ ଡକ୍ଟର ଏ.କେ. ମୁଖାର୍ଜୀ, ଡକ୍ଟର ଆନି ପୁନମ୍, ଡକ୍ଟର ବିଶ୍ୱଜିତ୍ ମଣ୍ଡଳ ଏବଂ ଡକ୍ଟର ସୁଦୀପ୍ତ ପଲ ପ୍ରମୁଖ ଉପସ୍ଥିତ ଥିଲେ।ଡକ୍ଟର ମଣ୍ଡଳ ଜୈବସାରର ଆର୍ଥିକ ଏବଂ ପରିବେଶଗତ ଲାଭ ଉପରେ ଗୁରୁତ୍ୱାରୋପ କରିଥିଲେ। ଡକ୍ଟର ଏ.କେ. ମୁଖାର୍ଜୀ ଡାଲି ଏବଂ ପନିପରିବାଗୁଡ଼ିକରେ ଟ୍ରାଇକୋଡର୍ମାର ପ୍ରୟୋଗ ବିଷୟରେ ଆଲୋଚନା କରିଥିଲେ।କୃଷି ବିଜ୍ଞାନ କେନ୍ଦ୍ର କେଭିକେ ର ମୁଖ୍ୟ ବିଶ୍ୱନାଥ ସାହୁ ସମନ୍ୱିତ ଚାଷ ପଦ୍ଧତିର ଲାଭ ଏବଂ କୃଷି ବିଜ୍ଞାନ କେନ୍ଦ୍ର ର ବିଭିନ୍ନ ଯୋଜନା ବିଷୟରେ ଆଲେଚନା କରିଥିଲେ।ସହାୟକ କୃଷି ଉଦ୍ୟାନ ଅଧିକାରୀ ବିଜୟ କୁମାର ମହାନ୍ତ କୋଟପାଡ ଚାଷୀମାନେ କିପରି ଲାଭ ଉଠାଇପାରିବେ ସେ ବିଷୟରେ ପରାମର୍ଶ ଦେଇଥିଲେ। ପ୍ରଗତିର କୃଷି ବିଶେଷଜ୍ଞ ଡକ୍ଟର ଅଂଶୁମାନ ପଟ୍ଟନାୟକ ସିଆରଆରଆଇ ର ଜୈବସାର ପ୍ରୟୋଗର ପଦ୍ଧତି ସମ୍ପର୍କରେ ମତ ରଖିଥିଲେ।ଗବେଷଣା ସହଯୋଗୀ ଡକ୍ଟର ସାଇ କୃଷ୍ଣ ରେପାଲି ଜୈବ ସାରର ପ୍ରୟୋଗ ପ୍ରଦର୍ଶନ କରିଥିଲେ। ଏହି କାର୍ଯ୍ୟକ୍ରମକୁ ପ୍ରଗତିର କାର୍ଯ୍ୟନିର୍ବାହୀ ନିର୍ଦ୍ଦେଶକ ଡକ୍ଟର ଲୁନା ପଣ୍ଡା ପରିଚାଳନା କରିଥିଲେ ଏବଂ ଉଭୟ ସଂସ୍ଥାର ଟେକ୍ନିସିଆନ୍ ଅମିତ ମାଇତି ଏବଂ ଅନ୍ୟାନ୍ୟ ପ୍ରକଳ୍ପ କର୍ମଚାରୀମାନେ ସହଯୋଗ କରିଥିଲେ। ଜୈବ ସାରର ସମ୍ଭାବନା ଏବଂ ପରିଣାମ ବିଷୟରେ ଚାଷୀ ଏବଂ ବୈଜ୍ଞାନିକଙ୍କ ମଧ୍ୟରେ ଆଲୋଚନା ହୋଇଥିଲା। ୪୫ ଜଣ ଚାଷୀ ଏହି କାର୍ଯ୍ୟକ୍ରମରେ ଅଂଶଗ୍ରହଣ କରିଥିଲେ । ଜୈବସାର ପ୍ରସ୍ତୁତି ଏବଂ ବ୍ୟବହାର ର ପ୍ରଦର୍ଶନୀ ମଧ୍ୟ ହୋଇଥିଲା। ପ୍ରଗତି କୋରାପୁଟ ସହଯୋଗରେ ଏହି କାର୍ଯ୍ୟକ୍ରମ ଆୟୋଜିତ ହୋଇଥିଲା।

The Odisha Express Odia Daily : Dt.17.08.25 : Pg.No.06

କଟକ : ଭାରତର ସ୍ୱାଧୀନତା ସଂଗ୍ରାମୀଙ୍କ ଅବଦାନ, ଦେଶପ୍ରେମ, ସାମାଜିକ ପ୍ରଗତି ଏବଂ ଏକତାବିଷୟବସ୍ତୁ ଉପରେ ୭୯ତମ ସ୍ୱାଧୀନତା ଦିବସ ପାଳନ କରାଯାଇଛି । ଜାତୀୟ ଧାନ ଗବେଷଣା ଅନୁଷ୍ଠାନ, କଟକର ନିର୍ଦ୍ଦେଶକ ଡକ୍ଟର ଜି.ଏ.କେ. କୁମାର ମହାନ ସ୍ୱାଧୀନତା ସଂଗ୍ରାମୀଙ୍କ ପ୍ରତିମୂର୍ତ୍ତିରେ ମାଲ୍ୟାର୍ପଣ କରି ଏବଂ ଜାତୀୟ ପତାକା ଉତ୍ତୋଳନ କରିଥିଲେ ।ଡକ୍ଟର କୁମାର ତାଙ୍କ ଅଭିଭାଷଣରେ ଭାରତର ସ୍ୱାଧୀନତା ସୁନିଶ୍ଚିତ କରିଥିବା ସ୍ୱାଧୀନତା ସଂଗ୍ରାମୀଙ୍କ ସାହସ, ତ୍ୟାଗ ଏବଂ ଅଟଳ ମନୋଭାବକୁ ଶ୍ରଦ୍ଧାଞ୍ଜଳି ଅର୍ପଣ କରିଥିଲେ । ସେ ଦେଶର ସ୍ଥାୟୀ ବିକାଶ ପାଇଁ ମାର୍ଗଦର୍ଶକ ଶକ୍ତି ଭାବରେ ଏକତା, ଦେଶପ୍ରେମ ଏବଂ ସାମାଜିକ ପ୍ରଗତି ଉପରେ ଗୁରୁତ୍ୱାରୋପ କରିଥିଲେ । ସେ ଅଗ୍ରଣୀ ଧାନ ଗବେଷଣା ଏବଂ କୃଷକ କଲ୍ୟାଣ ପଦକ୍ଷେପ ମାଧ୍ୟମରେ ରାଷ୍ଟ୍ର ନିର୍ମାଣରେ ଅନୁଷ୍ଠାନର ଗୁରୁତ୍ୱପୂର୍ଣ୍ଣ ଭୂମିକା ଉପରେ ମଧ୍ୟ ଆଲୋକପାତ କରିଥିଲେ । ଡକ୍ଟର କୁମାର ଦେଶର ବର୍ଦ୍ଧିତ ଜନସଂଖ୍ୟା ପାଇଁ ଖାଦ୍ୟ ସୁରକ୍ଷା ସୁନିଶ୍ଚିତ କରିବା ପାଇଁ ଅଭିନବ, ଜଳବାୟୁ ଅନୁକୂଳ ପ୍ରଯୁକ୍ତିବିଦ୍ୟା ବିକଶିତ କରିବାକୁ ବୈଜ୍ଞାନିକମାନଙ୍କୁ ଉତ୍ସାହିତ କରିଥିଲେ । ଏହି କାର୍ଯ୍ୟକ୍ରମରେ ବୈଜ୍ଞାନିକ, ବୈଷୟିକ, ପ୍ରଶାସନିକ ଏବଂ ଅନ୍ୟାନ୍ୟ କର୍ମଚାରୀମାନେ ଯୋଗ ଦେଇଥିଲେ ଏବଂ ଏହା ଭାରତର ବିକାଶ ଏବଂ ଦେଶର ଆଦର୍ଶ ଏବଂ ଆକାଂକ୍ଷାକୁ ବଜାୟ ରଖିବା ପ୍ରତି ପ୍ରତିଷ୍ଠାନର ପ୍ରତିବଦ୍ଧତାର ପୁନଃନିର୍ମାଣ ଥିଲା ।

ପ୍ରମେୟ
THE PRAMEYA

CUTTACK 23 Aug, 2025

କୀଟ ପରିଚାଳନା ପାଇଁ ତାଲିମ୍ ଶିବିର

କଟକସଦର,୨୨।୮(ଆପ୍ର): ଜଗତସିଂପୁର ଏବଂ କେନ୍ଦ୍ରାପଡ଼ାର ଚାଷୀଙ୍କ ପାଇଁ ସମନ୍ୱିତ ଧାନ କୀଟ ପରିଚାଳନା ସଂପର୍କିତ ୫ଦିନିଆ ପ୍ରଶିକ୍ଷଣ କାର୍ଯ୍ୟକ୍ରମ କେନ୍ଦ୍ରୀୟ ଧାନ ଗବେଷଣା ଅନୁଷ୍ଠାନ ପକ୍ଷରୁ ଅନୁସୂଚିତ ଜାତି ଉପଯୋଜନା ଅଧୀନରେ ଅନୁଷ୍ଠିତ ହୋଇଯାଇଛି। କାର୍ଯ୍ୟକ୍ରମକୁ କେନ୍ଦ୍ରୀୟ ଧାନ ଗବେଷଣା ଅନୁଷ୍ଠାନର ନିର୍ଦ୍ଦେଶକ ଡକ୍ଟର ଜି.ଏ.କେ. କୁମାର ଉଦ୍‌ଘାଟନ କରି ଚାଷୀମାନଙ୍କୁ ଲାଭମୁଖୀ ପଦ୍ଧତି ଗ୍ରହଣ କରିବାକୁ ଆହ୍ୱାନ ଦେଇଛନ୍ତି। ଫସଲ ସୁରକ୍ଷା ବିଭାଗର ମୁଖ୍ୟ ଏବଂ ପାଠ୍ୟକ୍ରମ ସଂଯୋଜକ ଡକ୍ଟର ଡ. ଶ୍ୟାମରଞ୍ଜନ ଦାସ ମହାପାତ୍ର ତାଲିମର ରୂପରେଖ ଉପସ୍ଥାପନ କରିଥିଲେ। ଏସ୍ ସିଏସ୍‌ପିର ଅଧକ୍ଷ ଡକ୍ଟର ଡ. ବି. ମଣ୍ଡଳ ଏହି ଯୋଜନାର ଲାଭ ଏବଂ ଅନୁସୂଚିତ ଜାତିର ଚାଷୀମାନଙ୍କ ପାଇଁ ଅନୁଷ୍ଠାନର ପଦକ୍ଷେପ ବିଷୟରେ କହିଥିଲେ। ବୈଜ୍ଞାନିକ ଡକ୍ଟର ରୂପକ ଜେନା ଏବଂ ପ୍ରଶିକ୍ଷଣ କାର୍ଯ୍ୟକ୍ରମର ସହ-ସଂଯୋଜକ ତାଲିମ କାର୍ଯ୍ୟକଳାପ ବିଷୟରେ ଆଲୋଚନା କରିଥିଲେ। ମୋଟ ୨୨ଜଣ ଚାଷୀ ଓ ମହିଳା ଚାଷୀ ଅଂଶଗ୍ରହଣ କରିଥିଲେ।

The Utkalmail Odia Daily : Dt.25.08.25 : Pg.No.05

ଜଗତସିଂହପୁର ଏବଂ କେନ୍ଦ୍ରାପଡାର ଚାଷୀଙ୍କ ପାଇଁ ସମନ୍ୱିତ ଧାନ କୀଟ ପରିଚାଳନା ଉପରେ ପ୍ରଶିକ୍ଷଣ କାର୍ଯ୍ୟକ୍ରମ

କଟକ,୨୪/୮: ଆଇସିଏଆର - କେନ୍ଦ୍ରୀୟ ଧାନ ଗବେଷଣା ଅନୁଷ୍ଠାନ (ଆଇସିଏଆର - ସି ଆର ଆର ଆଇ), କଟକ ପକ୍ଷରୁ ଅନୁସୂଚିତ ଜାତି ଉପଯୋଜନା (ଏସ.ସି.ଏସ.ପି) ଅଧୀନରେ ଜଗତସିଂହପୁର ଏବଂ କେନ୍ଦ୍ରାପଡ଼ାର ଚାଷୀଙ୍କ ପାଇଁ ୧୮-୨୨ ଅଗଷ୍ଟ,୨୦୨୫ ପର୍ଯ୍ୟନ୍ତ ଧାନର ସମନ୍ୱିତ କୀଟ ପରିଚାଳନା ଉପରେ ଏକ ପାଂଚ ଦିନିଆ ତାଲିମ ଆୟୋଜନ କରାଯାଇଥିଲା। ଏହି କାର୍ଯ୍ୟକ୍ରମକୁ କେନ୍ଦ୍ରୀୟ ଧାନ ଗବେଷଣା ଅନୁଷ୍ଠାନର ନିର୍ଦ୍ଦେଶକ ଡକ୍ଟର ଜି.ଏ.କେ କୁମାର ଉଦଘାଟନ କରିଥିଲେ। ସେ ଚାଷୀ ମାନଙ୍କୁ ଲାଭମୁଖୀ ପଦ୍ଧତି ଗ୍ରହଣ କରିବାକୁ ଆହ୍ୱାନ କରିଥିଲେ ଏବଂ ଆୟ ବୃଦ୍ଧିରେ ଏଫପିଓ ର ଭୂମିକା ଉପରେ ଆଲୋକପାତ କରିଥିଲେ। ଫସଲ ସୁରକ୍ଷା ବିଭାଗର ମୁଖ୍ୟ ଏବଂ ପାଠ୍ୟକ୍ରମ ସଂଯୋଜକ ଡକ୍ଟର ଡ଼ଃ.ଶ୍ୟାମରଞ୍ଜନ ଦାସ ମହାପାତ୍ର ତାଲିମର ରୂପରେଖ ଉପସ୍ଥାପନ କରିଥିଲେ ଏବଂ ପରିବେଶ ଅନୁକୂଳ କୀଟ ପରିଚାଳନାର ଗୁରୁତ୍ୱ ଉପରେ ଗୁରୁତ୍ୱାରୋପ କରିଥିଲେ। ଏବଂ ସି.ଆର.ଆର.ଆଇ ବିକଶ ଶକ୍ତି

ଆଲୋକ ଯନ୍ତାସୋର ୨୪୭ କୀଟ ଯନ୍ତା ଟ୍ରାଇକେଡେ୍, ଫେରୋମୋନ ଟ୍ରାପ ରାଇସ୍ ଏକ୍ସପର୍ଟ୍ ଆପ୍ ପରି ସି ଆ ଆର ଆଁଇର ଉଦ୍ଭାବିତ ପ୍ରଯୁକ୍ତିର ଲାଭ ବିଷୟରେ ଜଣାଇଲେ। ଏସସିଏସପି ର ଅଧ୍ୟକ୍ଷ ଡକ୍ଟର ଡ଼. ବି. ମଣ୍ଡଳ ଏହି ଯୋଜନାର ଲାଭ ଏବଂ ଅନୁସୂଚିତ ଜାତିର ଚାଷୀ ମାନଙ୍କ ପାଇଁ ଅନୁଷ୍ଠାନର ପଦକ୍ଷେପ ବିଷୟରେ କହିଥିଲେ। ଡକ୍ଟର ରୂପକ ଜେନା, ବୈଜ୍ଞାନିକ (ନେମାଟୋଲଜି) ଏବଂ ପ୍ରଶିକ୍ଷଣ କାର୍ଯ୍ୟକ୍ରମର ସହ ସଂଯୋଜକ ତାଲିମ କାର୍ଯ୍ୟକଳାପ ବିଷୟରେ ଆଲୋଚନା କରିଥିଲେ। ମୋଟ ୨୨ ଜଣ ଚାଷୀ ଓ ମହିଳା ଚାଷୀ ଅଂଶ ଗ୍ରହଣ କରିଥିଲେ ଏବଂ ଡ୍ରୋନ ବ୍ୟବହାର କରି କୀଟ, ରୋଗ ଏବଂ ନେମାଟୋନ ପରିଚାଳନା, ସୁରକ୍ଷିତ କୀଟନାଶକ ପ୍ରୟୋଗ ଏବଂ ଜୈବ ନିୟନ୍ତ୍ରଣ ପଦ୍ଧତି ସମ୍ବନ୍ଧୀୟ ଜ୍ଞାନ ଲାଭ କଲେ ଏବଂ ବ୍ୟବହାର ବିଷୟରେ ଶିଖିଥିଲେ। ସେମାନେ ଓରାଇଜା ସଂଗ୍ରହାଳୟ, ଫେରାମୋନ ଉତ୍ପାଦନ ୟୁନିଟ ଏବଂ କୀଟନାଶକ ୟୁନିଟ୍ ମଧ୍ୟ ପରିଦର୍ଶନ କରିଥିଲେ। କାର୍ଯ୍ୟକ୍ରମରେ ଉତ୍ପାଦକତା ଏବଂ ଆୟ ବୃଦ୍ଧି କରୁଥିବା ଆଧୁନିକ ଏବଂ ପ୍ରଭାବଶାଳୀ କୃଷି ପଦ୍ଧତି ମାଧ୍ୟମରେ କଠିନ ପରିଶ୍ରମ ହ୍ରାସ ଉପରେ ଗୁରୁତ୍ୱ ଦିଆଯାଇଥିଲା। ଚାଷୀ ମାନଙ୍କୁ ପ୍ରମାଣ ପତ୍ର, ତାଲିମ କିଟ୍ ଏବଂ ଜୈବ ସାର ପ୍ରଦାନ କରଯାଇଥିଲା ଏବଂ ସ୍ଥାୟୀ ଧାନ କୀଟ ପରିଚାଳନା ପଦ୍ଧତି ଗ୍ରହଣ କରିବାରେ ବିଶ୍ୱାସ ପ୍ରକାଶ କରାଯାଇଥିଲା।

<u>Odisha Express Odia Daily</u>
<u>Dt.03.09.25 : Pg.No.07</u>

ଆଦିବାସୀ ଚାଷୀଙ୍କୁ ଜଳବାୟୁ ପ୍ରତିରୋଧୀ ଧାନ ଉତ୍ପାଦନ ସଂପର୍କରେ ତାଲିମ

କଟକ:ଏକ୍ସପ୍ରେସ୍ ନ୍ୟୁଜ୍

ଆଇସିଏଆର-କେନ୍ଦ୍ରୀୟ ଧାନ ଗବେଷଣା ଅନୁଷ୍ଠାନ ପକ୍ଷରୁ ଆଦିବାସୀ ଉପଯୋଜନା କାର୍ଯ୍ୟକ୍ରମ ଅଧୀନରେ ପଶ୍ଚିମବଂଗର ଆଦିବାସୀ ଚାଷୀ ହିତାଧିକାରୀଙ୍କ ପାଇଁ ଜଳବାୟୁ ପ୍ରତିରୋଧୀ ଧାନ ଉତ୍ପାଦନ ଏବଂ ସଂରକ୍ଷଣ ପ୍ରଯୁକ୍ତି ବିଦ୍ୟା ଉପରେ ଏକ ଚାରିଦିନିଆ ତାଲିମ କାର୍ଯ୍ୟକ୍ରମ ଆୟୋଜିତ ହୋଇଯାଇଛି । କାର୍ଯ୍ୟକ୍ରମରେ ଡ ମୃଦୁଲ ଚକ୍ରବର୍ତ୍ତୀ ପାଠ୍ୟକ୍ରମ ନିର୍ଦ୍ଦେଶକ ଭାବେ କାର୍ଯ୍ୟ କରିଥିଲେ । ଡ ରଘୁ ଏସ, ଡ ସୁସ୍ମିତା ମୁଣ୍ଡା ଏବଂ ଡ ରୂପକ ଜେନା ତାଲିମ ସଂଯୋଜକ ଥିଲେ । ଚାଷୀମାନଙ୍କୁ ପରିବର୍ତ୍ତିତ ଜଳବାୟୁର ଚାଲେଂଜ ମୁକାବିଲା ପାଇଁ ଦେଶରେ ବିକଶିତ ନୂତନ ଜଳବାୟୁ ପ୍ରତିରୋଧୀ ଧାନ କିସମ ଗ୍ରହଣ କରିବାକୁ ଅନୁଷ୍ଠାନର ନିର୍ଦ୍ଦେଶିକା ଡ ସଂଘମିତ୍ରା ସାମନ୍ତରାୟ ଉପଦେଶ ଦେଇଥିଲେ । ଛୋଟ ଚାଷରୁ ଆୟବୃଦ୍ଧି କରିବା ପାଇଁ ପନିପରିବା ଚାଷ ଆନ୍ତଃ ଫସଲ ମହୁମାଛି ପାଳନ ଓ ପଶୁପାଳନକୁ ସମନ୍ୱିତ କରିବାର ଆବଶ୍ୟକତା ଉପରେ ଡ ସାମନ୍ତରାୟ ଗୁରୁତ୍ୱାରୋପ କରିଥିଲେ । ଫସଲ ସୁରକ୍ଷା ବିଭାଗର ମୁଖ୍ୟ ଡ ଏସକି ମହାପାତ୍ର କାର୍ଯ୍ୟକ୍ରମରେ ଉପସ୍ଥିତ ଥିଲେ । ଏହି ତାଲିମ କାର୍ଯ୍ୟକ୍ରମରେ ପଶ୍ଚିମବଂଗ ପୁରୁଲିଆ ଏବଂ ବାଙ୍କୁରା ଜିଲ୍ଲାରୁ ମୋଟ ୨୧ଜଣ ପୁରୁଷ ଓ ମହିଳା ଚାଷୀ ଯୋଗ ଦେଇଥିଲେ ।

The Himmat Odia Daily : Dt.03.09.25 : Pg.No.08

ବୁଧବାର
୦୩ ସେପ୍ଟେମ୍ବର ୨୦୨୫
WEDNESDAY
03 SEPTEMBER 2025
Approved by:
DAVP Govt. of India,
I & PR Govt. of Odisha
RNI Regd. No. : ODI/ODI/2021/83721
E-paper: www.epaper.himmatnews.com
News Portal : www.himmatnews.com
13th Years of Publication

ହିମ୍ମତ
HIMMAT (Odia Daily)

ଆତ୍ମ ଶୋଧନ

ଯେଉଁମାନଙ୍କର ଆତ୍ମିକ ଜଗତର ସମ୍ପଦ ପାଇଁ ରୁଚି ବଢ଼େ ସେମାନେ ହିଁ ଧନ୍ୟ ହୁଅନ୍ତି ଏବଂ ଶରୀର ଦୃଷ୍ଟିରୁ ତୃପ୍ତି, ଜ୍ଞାନ ଦୃଷ୍ଟିରୁ ତୃଷ୍ଟି ଏବଂ ଆତ୍ମା ଦୃଷ୍ଟିରୁ ଶାନ୍ତିର ଅମୂଲ୍ୟ ବୈଭବ ପାଇବାରେ ସଫଳ ହୁଅନ୍ତି ।

ଭାଗ - ୪ • ସଂଖ୍ୟା -୨୬୩ • କଟକ • ପୃଷ୍ଠା - ୮, • ମୂଲ୍ୟ - ୨ ଟଙ୍କା (ସଭିଙ୍କ ନଜର ହିମ୍ମତ୍ ଖବର) Vol - 4 • Issue - 263 • Cuttack • Page - 8 • Price: Rs. 2.00

ଆଦିବାସୀ ଚାଷୀଙ୍କ ସ୍ଥାୟୀ ଜୀବିକା ପାଇଁ ତାଲିମ ଶିବିର

କଟକ, ୨।୯ (ହିପ୍ର) : ବିଦ୍ୟାଧରପୁରସ୍ଥିତ ଆଇସିଏଆର କେନ୍ଦ୍ରୀୟ ଧାନ ଗବେଷଣା କେନ୍ଦ୍ରରେ ଆଦିବାସୀ ଉପଯୋଜନା କାର୍ଯ୍ୟକ୍ରମ ଅଧୀନରେ ପଶ୍ଚିମବଙ୍ଗର ଆଦିବାସୀ ଚାଷୀ ହିତାଧିକାରୀଙ୍କ ପାଇଁ ୨୮ ରୁ ୩୧ ଅଗଷ୍ଟ-୨୦୨୫ ପର୍ଯ୍ୟନ୍ତ ଆଦିବାସୀ ଚାଷୀଙ୍କ ସ୍ଥାୟୀ ଜୀବିକା ପାଇଁ ଜଳବାୟୁ-ପ୍ରତିରୋଧୀ ଧାନ ଉତ୍ପାଦନ ଏବଂ ସଂରକ୍ଷଣ ପ୍ରଯୁକ୍ତିବିଦ୍ୟା ଉପରେ ଏକ ଚାରି ଦିନିଆ ତାଲିମ ଶିବିର ଆୟୋଜନ କରାଯାଇଥିଲା । ଡକ୍ଟର ମୃଦୁଲ ଚକ୍ରବର୍ତୀ ପାଠ୍ୟକ୍ରମ ନିର୍ଦ୍ଦେଶକ ଭାବରେ କାର୍ଯ୍ୟ କରିଥିଲେ, ଯେତେବେଳେ ଡକ୍ଟର ରଘୁ ଏସ, ଡକ୍ଟର ସୁସ୍ମିତା ମୁଣ୍ଡା ଏବଂ ଡକ୍ଟର ରୂପକ ଜେନା ତାଲିମ ସଂଯୋଜକ ଥିଲେ। ଉଦଘାଟନୀ ଭାଷଣରେ, ଅନୁଷ୍ଠାନର ନିର୍ଦ୍ଦେଶକ ଡକ୍ଟର ସଂଘମିତ୍ରା ସାମନ୍ତରାୟ ଚାଷୀମାନଙ୍କୁ ପରିବର୍ତ୍ତିତ ଜଳବାୟୁ ଚ୍ୟାଲେଞ୍ଜର ମୁକାବିଲା ପାଇଁ ଦେଶରେ ବିକଶିତ ନୂତନତମ ଜଳବାୟୁ-ପ୍ରତିରୋଧୀ ଧାନ କିସମ ଗ୍ରହଣ କରିବାକୁ ଅନୁରୋଧ କରିଥିଲେ। ସେ ଛୋଟ ଚାଷରୁ ଆୟ ବୃଦ୍ଧି କରିବା ପାଇଁ ପନିପରିବା ଚାଷ, ଆନ୍ତଃ-ଫସଲ, ମହୁମାଛି ପାଳନ ଏବଂ ପଶୁପାଳନକୁ ସମନ୍ୱିତ କରିବାର ଆବଶ୍ୟକତା ଉପରେ ମଧ୍ୟ ଗୁରୁତ୍ୱାରୋପ କରିଥିଲେ। ଫସଲ ସୁରକ୍ଷା ବିଭାଗର ମୁଖ୍ୟ ଡକ୍ଟର ଏସ.ଡି. ମହାପାତ୍ର ଚାଷୀମାନଙ୍କୁ ଉଦୀୟମାନ ଜୈବିକ ଚାପ ବିରୁଦ୍ଧରେ ସମନ୍ୱିତ କୀଟପତଙ୍ଗ ପରିଚାଳନା ସମାଧାନ ଗ୍ରହଣ କରିବାକୁ ଅନୁରୋଧ କରିଥିଲେ। ପଶ୍ଚିମବଙ୍ଗର ପୁରୁଲିଆ ଏବଂ ବାଙ୍କୁରା ଜିଲ୍ଲାରୁ ମୋଟ ୧୦ ଜଣ ଚାଷୀ ଏବଂ ୧୧ ଜଣ ମହିଳା ଚାଷୀ ଏହି କାର୍ଯ୍ୟକ୍ରମରେ ଯୋଗ ଦେଇଥିଲେ ଏବଂ ସ୍ଥାୟୀ ଜୀବିକା ସୁନିଶ୍ଚିତ କରିବା ପାଇଁ ଜଳବାୟୁ-ପ୍ରତିରୋଧୀ ଧାନ ଉତ୍ପାଦନ ଏବଂ ସଂରକ୍ଷଣ କୌଶଳର ବିଭିନ୍ନ ଦିଗ ଉପରେ ବ୍ୟବହାରିକ ଜ୍ଞାନ ହାସଲ କରିଥିଲେ। ଚାଷୀମାନେ ବର୍ତମାନ ସେମାନଙ୍କ କ୍ଷେତରେ ସିଆରଆରଆଇ ସିଆର ଧାନ ୩୨୦, ସିଆର ଧାନ ୩୧୨, ସିଆର ଧାନ ୮୦୪, ସିଆର ଧାନ ୮୦୭ ଏବଂ ସିଆର ଧାନ ୨୧୪ କିସମ ଚାଷ କରୁଛନ୍ତି ଏବଂ ତାଲିମ କାର୍ଯ୍ୟକ୍ରମ ସେମାନଙ୍କୁ ସ୍ଥାୟୀ ଉପାୟରେ ଉତ୍ପାଦକତାକୁ ସର୍ବାଧିକ କରିବା ପାଇଁ ବିଭିନ୍ନ କିସମ, ଉତ୍ପାଦନ ଏବଂ ସଂରକ୍ଷଣ କୌଶଳ ଉପରେ ବ୍ୟାପକ ମାର୍ଗଦର୍ଶନ ପ୍ରଦାନ କରାଯାଇଥିଲା ।

The Sambad Odia Daily : Dt.03.09.25 : Pg.No.10

ଜଳବାୟୁ ପ୍ରତିରୋଧୀ ଧାନ ଉତ୍ପାଦନ ତାଲିମ୍ କାର୍ଯ୍ୟକ୍ରମ

କଟକ-ବିଦ୍ୟାଧରପୁର, ୨୯ (ଇମିସ): ଆଇସିଏଆର୍ କେନ୍ଦ୍ରୀୟ ଧାନ ଗବେଷଣା ଅନୁଷ୍ଠାନ ପକ୍ଷରୁ ଆଦିବାସୀ ଉପଯୋଜନା କାର୍ଯ୍ୟକ୍ରମ ଅଧୀନରେ ପଶ୍ଚିମବଙ୍ଗର ଆଦିବାସୀ ଚାଷୀଙ୍କ ପାଇଁ ଜଳବାୟୁ-ପ୍ରତିରୋଧୀ ଧାନ ଉତ୍ପାଦନ ଏବଂ ସଂରକ୍ଷଣ ପ୍ରଯୁକ୍ତି ବିଦ୍ୟା ଉପରେ ୪ଦିନିଆ ତାଲିମ୍ କାର୍ଯ୍ୟକ୍ରମ ଆୟୋଜିତ ହୋଇଯାଇଛି। ଡକ୍ଟର୍ ମୃଦୁଲ ଚକ୍ରବର୍ତ୍ତୀ ପାଠ୍ୟକ୍ରମ ନିର୍ଦ୍ଦେଶକ ଭାବେ କାର୍ଯ୍ୟ କରିଥିଲେ। ଡକ୍ଟର ରଘୁ ଏସ୍, ଡକ୍ଟର୍ ସୁସ୍ମିତା ମୁଣ୍ଡା, ଡକ୍ଟର୍ ରୂପକ ଜେନା ତାଲିମ କାର୍ଯ୍ୟକ୍ରମ ସଂଯୋଜନା କରିଥିଲେ। ଉଦ୍‌ଘାଟନୀ ଭାଷଣରେ ଅନୁଷ୍ଠାନର ନିର୍ଦ୍ଦେଶକ ଡକ୍ଟର୍ ଜିକେ କୁମାର ଚାଷୀମାନଙ୍କୁ ପରିବର୍ତ୍ତିତ ଜଳବାୟୁର ଚ୍ୟାଲେଞ୍ଜର ମୁକାବିଲା ପାଇଁ ଜଳବାୟୁ-ପ୍ରତିରୋଧୀ ଧାନ କିସମ ଗ୍ରହଣ କରିବାକୁ ଅନୁରୋଧ କରିଥିଲେ। ଫସଲ ସୁରକ୍ଷା ବିଭାଗର ମୁଖ୍ୟ ଡକ୍ଟର ଏସ୍.ଡି. ମହାପାତ୍ର, ଚାଷୀମାନଙ୍କୁ ସମନ୍ୱିତ କୀଟପତଙ୍ଗ ପରିଚାଳନା ସମାଧାନ ଗ୍ରହଣ କରିବାକୁ ଅନୁରୋଧ କରିଥିଲେ। ପଶ୍ଚିମବଙ୍ଗ ପୁରୁଲିଆ ଏବଂ ବାଙ୍କୁରା ଜିଲ୍ଲାରୁ ମୋଟ ୧୦ଜଣ ଚାଷୀ ଏବଂ ୧୧ ଜଣ ମହିଳା ଚାଷୀ ଏହି କାର୍ଯ୍ୟକ୍ରମରେ ଯୋଗଦେଇଥିଲେ। ଚାଷୀମାନେ ବର୍ତ୍ତମାନ ସିଆର୍‌ଆର୍‌ଆଇ ସିଆର୍ ଧାନ ୮୨୦, ସିଆର୍ ଧାନ ୮୧୨ ସିଆର୍ ଧାନ ୮୦୪, ସିଆର୍ ଧାନ ୮୧୭ ଏବଂ ସିଆର୍ ଧାନ ୨୧୪ କିସମ ଚାଷ କରୁଛନ୍ତି।

The Samaja Odia Daily : Dt.03.09.25 : Pg.No.10

ସମାଜ

ଆଦିବାସୀ ଚାଷୀଙ୍କ ସ୍ଥାୟୀ ଜୀବିକା କାର୍ଯ୍ୟକ୍ରମ

ଧାନ ଉତ୍ପାଦନ, ସଂରକ୍ଷଣ ପ୍ରଯୁକ୍ତିବିଦ୍ୟା ତାଲିମ

କଟକ,୨।୯ (ନି.ପ୍ର): ଆଇସିଏଆର କେନ୍ଦ୍ରୀୟ ଧାନ ଗବେଷଣା ଅନୁଷ୍ଠାନ ପକ୍ଷରୁ ଆଦିବାସୀ ଉପଯୋଜନା କାର୍ଯ୍ୟକ୍ରମ ଅଧୀନରେ ପଶ୍ଚିମବଙ୍ଗର ଆଦିବାସୀ ଚାଷୀ ହିତାଧିକାରୀଙ୍କ ପାଇଁ ଜଳବାୟୁ ପ୍ରତିରୋଧୀ ଧାନ ଉତ୍ପାଦନ ଏବଂ ସଂରକ୍ଷଣ ପ୍ରଯୁକ୍ତିବିଦ୍ୟା ଉପରେ ଏକ ଚାରି ଦିନିଆ ତାଲିମ କାର୍ଯ୍ୟକ୍ରମ ଅନୁଷ୍ଠିତ ହୋଇଯାଇଛି । ଡକ୍ଟର ମୃଦୁଲ ଚକ୍ରବର୍ତ୍ତୀ ପାଠ୍ୟକ୍ରମ ନିର୍ଦ୍ଦେଶକ ଭାବେ ଦାୟିତ୍ୱ ନିର୍ବାହ କରିଥିଲା ବେଳେ ଡକ୍ଟର ରଘୁ ଏସ୍, ଡକ୍ଟର ସୁସ୍ମିତା ମୁଣ୍ଡା ଏବଂ ଡକ୍ଟର ରୂପକ ଜେନା ତାଲିମ ସଂଯୋଜକ ଥିଲେ ।

ଅନୁଷ୍ଠାନର ନିର୍ଦ୍ଦେଶକ ଡକ୍ଟର ସଂଘମିତ୍ରା ସାମନ୍ତରାୟ କାର୍ଯ୍ୟକ୍ରମକୁ ଉଦଘାଟନ କରି ଚାଷୀମାନଙ୍କୁ ପରିବର୍ତ୍ତିତ ଜଳବାୟୁର ଚ୍ୟାଲେଞ୍ଜର ମୁକାବିଲା ପାଇଁ ଦେଶରେ ବିକଶିତ ନୂତନ ଜଳବାୟୁ ପ୍ରତିରୋଧୀ ଧାନ କିସମ ବ୍ୟବହାର କରିବାକୁ ପରାମର୍ଶ ଦେଇଥିଲେ । ଛୋଟ ଚାଷରୁ ଆୟ ବୃଦ୍ଧି କରିବା ପାଇଁ ପନିପରିବା ଚାଷ, ଆନ୍ତଃ ଫସଲ, ମହୁମାଛି ପାଳନ ଏବଂ ପଶୁପାଳନକୁ ସମନ୍ୱିତ କରିବାର ଆବଶ୍ୟକତା ଉପରେ ମଧ୍ୟ ଗୁରୁତ୍ୱାରୋପ କରିଥିଲେ । ଫସଲ ସୁରକ୍ଷା ବିଭାଗର ମୁଖ୍ୟ ଡକ୍ଟର ଏସ.ଡି. ମହାପାତ୍ର ଚାଷୀମାନଙ୍କୁ ଉଦୀୟମାନ ଜୈବିକ ଚାପ ବିରୋଧରେ ସମନ୍ୱିତ କୀଟପତଙ୍ଗ ପରିଚାଳନା ସମାଧାନ ଗ୍ରହଣ କରିବାକୁ ଅନୁରୋଧ କରିଥିଲେ । ପଶ୍ଚିମବଙ୍ଗର ପୁରୁଲିଆ ଏବଂ ବାଙ୍କୁରା ଜିଲାରୁ ୧୦ ଜଣ ଚାଷୀ ଏବଂ ୧୧ ଜଣ ମହିଳା ଚାଷୀ ଯୋଗ ଦେଇଥିଲେ ।

The Samaja, CUTTACK Edition
Page No.10 September 03, 2025

The Prameya Odia Daily : Dt.03.09.25 : Pg.No.12

ଜଳବାୟୁ ପ୍ରତିରୋଧୀ ଧାନ ଉତ୍ପାଦନ ତାଲିମ

କଟକସଦର,୨।୯(ଆପ୍ର): ବିଦ୍ୟାଧରପୁରସ୍ଥିତ କେନ୍ଦ୍ରୀୟ ଧାନ ଗବେଷଣା ଅନୁଷ୍ଠାନ ପଶ୍ଚିମବଙ୍ଗର ଆଦିବାସୀ ଚାଷୀଙ୍କ ପାଇଁ ଜଳବାୟୁ ପ୍ରତିରୋଧୀ ଧାନ ଉତ୍ପାଦନ ଏବଂ ସଂରକ୍ଷଣ ସଂପର୍କିତ ଚାରିଦିନିଆ ତାଲିମ କାର୍ଯ୍ୟକ୍ରମ ଅନୁଷ୍ଠିତ ହୋଇଯାଇଛି। ଆଦିବାସୀ ଉପଯୋଜନା କାର୍ଯ୍ୟକ୍ରମ ଅଧୀନରେ ଆୟୋଜିତ ଏହି କାର୍ଯ୍ୟକ୍ରମରେ ଡକ୍ଟର ମୃଦୁଲ ଚକ୍ରବର୍ତ୍ତୀ ପାଠ୍ୟକ୍ରମ ନିର୍ଦ୍ଦେଶକ, ଡକ୍ଟର ରଘୁ ଏସ୍, ଡକ୍ଟର ସୁସ୍ମିତା ମୁଣ୍ଡା ଏବଂ ଡକ୍ଟର ରୂପକ ଜେନା ତାଲିମ ସଂଯୋଜକ ଥିଲେ। ଅନୁଷ୍ଠାନର କାର୍ଯ୍ୟକାରୀ ନିର୍ଦ୍ଦେଶକ ଡକ୍ଟର ସଂଘମିତ୍ରା ସାମନ୍ତରାୟ ଚାଷୀମାନଙ୍କୁ ପରିବର୍ତ୍ତିତ ଜଳବାୟୁର ମୁକାବିଲା କରୁଥିବା ଧାନ କିସମ ଗ୍ରହଣ ପରାମର୍ଶ ଦେଇଥିଲେ। ଫସଲ ସୁରକ୍ଷା ବିଭାଗର ମୁଖ୍ୟ ଡକ୍ଟର ଏସ.ଡି. ମହାପାତ୍ର କୀଟପତଙ୍ଗ ପରିଚାଳନା ସଂପର୍କରେ ପରାମର୍ଶ ଦେଇଥିଲେ। ପଶ୍ଚିମବଙ୍ଗର ପୁରୁଲିଆ ଏବଂ ବାଙ୍କୁରା ଜିଲ୍ଲାରୁ ୧୦ ଜଣ ପୁରୁଷ ଚାଷୀ ଏବଂ ୧୧ ଜଣ ମହିଳା ଚାଷୀ ଏହି କାର୍ଯ୍ୟକ୍ରମରେ ସାମିଲ ହୋଇଥିଲେ।

The Pratidina TV e-Publishing : Dt.03.09.25

Link: https://www.facebook.com/PratidinOdisha/videos/1436311240929790/?rdid=kFzmwtTHeYeic3ma#

The Prameya Odia Daily : Dt.03.09.25 : Pg.No.11

ଜୈବିକ ପଦ୍ଧତିରେ ଚାଷ ପାଇଁ ତାଲିମ

କୋଲାବିରା,୨।୯(ଆପ୍ର): କୋଲାବିରା ବ୍ଲକ କୁମୁରାଡିହିସ୍ଥିତ ସ୍ୱେଚ୍ଛାସେବୀ ସଂଗଠନ ସେଓ୍ୱା ଓ ଭାରତ ସରକାରଙ୍କ ସିଆର୍‌ଆର୍‌ଆଇ ସଂସ୍ଥା ପକ୍ଷରୁ ସମଗ୍ର କୃଷି ପ୍ରଣାଳୀ ଏବଂ ପ୍ରଗତିଶୀଳ କୃଷକଙ୍କ ପାଇଁ ସିଆର୍‌ଆର୍‌ଆଇ ଜୈବସାର ମଡେଲ ଗ୍ରହଣ ଉପରେ କ୍ଷେତ୍ର ଦିବସ ସହ ଚାଷୀଙ୍କୁ ନେଇ ତାଲିମ କାର୍ଯ୍ୟକ୍ରମ ଅନୁଷ୍ଠିତ ହୋଇଛି । ଲଇକେରା ବ୍ଲକ୍ କେନ୍ଦୁଡିହି ଗ୍ରାମରେ ଓଡ଼ିଶା ସରକାରଙ୍କ ଡିଏଏଫ୍‌ଇ ପାଣ୍ଠି ସହଯୋଗରେ ଉଦ୍ଭାବନ ପ୍ରକଳ୍ପ ଜୟ ପୋଷକ (ଜୈବ-ପୋଷକ) ଅଧୀନରେ ଚାଷୀଙ୍କ ପାଇଁ ଏକ ତାଲିମ ଓ ପ୍ରଦର୍ଶନୀ କାର୍ଯ୍ୟକ୍ରମ ଆୟୋଜିତ ହୋଇଥିଲା । ସିଆର୍‌ଆର୍‌ଆଇ କଟକର ବରିଷ୍ଠ ବୈଜ୍ଞାନିକ ଡ. ଉପେନ୍ଦ୍ର କୁମାର ଓ ଏହି ପ୍ରକଳ୍ପର ପ୍ରମୁଖ ତଦନ୍ତକାରୀ ସଂସ୍ଥା ସେଓ୍ୱାର ତତ୍ତ୍ୱାବଧାନରେ ଏହା ଆୟୋଜିତ ହୋଇଥିଲା । ଏଥିରେ ସିଆର୍‌ଆର୍‌ଆଇର ବରିଷ୍ଠ ବୈଜ୍ଞାନିକ ଡ. ଏ.କେ. ମୁଖାର୍ଜୀ, ଡ. ଆନି ପୁନମ ଓ ଡ. ବିଶ୍ୱଜିତ ମଣ୍ଡଳ, ରିସର୍ଚ୍ଚ ସହଯୋଗୀ ଡ. ସାଇକ୍ରିଷ୍ଣା ରେପାଲି, ଲଇକେରା ଏଏଚ୍‌ଓ ପ୍ରମିଳା ମାରାଣ୍ଡି ଓ କେତକୀ ନାୟକ ପ୍ରମୁଖ ଉପସ୍ଥିତ ରହି ଜୈବ ସାରର ଆର୍ଥିକ ଓ ପରିବେଶ ଗତ ଲାଭ ଉପରେ ଆଲୋକପାତ କରିଥିଲେ । କାର୍ଯ୍ୟକ୍ରମକୁ ସେଓ୍ୱାର ସମ୍ପାଦକ ସୁଶିଲ କୁମାର ଦାଶ ପରିଚାଳନା କରିଥିଲେ । ସିଆର୍‌ଆର୍‌ଆଇ ଓ ସେଓ୍ୱାର ସମସ୍ତ କର୍ମଚାରୀ ସହଯୋଗ କରିଥିଲେ । ଲଇକେରା ଓ କୋଲାବିରା ବ୍ଲକର ଶତାଧିକ ଚାଷୀ ଯୋଗ ଦେଇଥିଲେ ।

The Samaja Odia Daily : Dt.04.09.25 : Pg.No.13

ଜୈବ ସାର ଉପରେ ତାଲିମ

ଗାଇସିଲେଟ,୩।୯(ନି.ପ୍ର): ସମଗ୍ର କୃଷି ପ୍ରଣାଳୀ (ଆଇଏଫଏସ୍) ଏବଂ ପ୍ରଗତିଶୀଳ କୃଷକମାନଙ୍କ ପାଇଁ ସିଆରଆରଆଇ ଜୈବ ସାର ମଡେଲ ଗ୍ରହଣ ଉପରେ କ୍ଷେତ୍ର ଦିବସ ସହ ତାଲିମ କାର୍ଯ୍ୟକ୍ରମ ଗାଇସିଲେଟ ବ୍ଲକର ଭୁତିବାହାଲ ଗ୍ରାମରେ ଦାଫେ, ଓଡ଼ିଶା ସରକାରଙ୍କ ପାଣ୍ଠିରେ ଉଦ୍ଭାବନ ପ୍ରକଳ୍ପ ଜୈବ ପୋଷକ ଅଧୀନରେ ଆୟୋଜିତ ହୋଇଥିଲା। ସିଆରଆରଆଇର ବରିଷ୍ଠ ବୈଜ୍ଞାନିକ ଉପେନ୍ଦ୍ର କୁମାର ପ୍ରକଳ୍ପର ପ୍ରମୁଖ ତଦନ୍ତକାରୀ ଏହି କାର୍ଯ୍ୟକ୍ରମ ଅହିଂସା କ୍ଲବ, ଭୁତିବାହାଲ ସହଯୋଗରେ ଆୟୋଜିତ ହୋଇଥିଲା । ଏଥିରେ ସିଆରଆରଆଇର ଅନ୍ୟାନ୍ୟ ବୈଜ୍ଞାନିକଙ୍କ ମଧ୍ୟରେ ଡଃ ଏ. କେ ମୁଖାର୍ଜୀ, ଡକ୍ଟର ଅନୀ ପୁନମ ଏବଂ ଡଃ ବିଶ୍ୱଜିତ ମଣ୍ଡଳ ଉପସ୍ଥିତ ଥିଲେ। କାର୍ଯ୍ୟକ୍ରମ ଅହିଂସା କ୍ଲବ ସମ୍ପାଦକ ଶିବ ପ୍ରସାଦ ସାହୁ ଓ ଅନ୍ୟାନ୍ୟ କର୍ମୀମାନଙ୍କ ଏବଂ ସିଆରଆରଆଇ ସହଯୋଗରେ ଅନୁଷ୍ଠିତ ହୋଇଥିଲା। ଜୈବ ସାରର ସମ୍ଭାବନା ଏବଂ ପରିଣାମ ବିଷୟରେ ଚାଷୀ ଏବଂ ବୈଜ୍ଞାନିକମାନଙ୍କ ମଧ୍ୟରେ ଆଲୋଚନା ହୋଇଥିଲା। କାର୍ଯ୍ୟକ୍ରମରେ ୫୦ ମହିଳା ଓ ପୁରୁଷ ଚାଷୀ ଅଂଶଗ୍ରହଣ କରିଥିଲେ। ଲାଲାଜୀ ଝାଙ୍କର ଧନ୍ୟବାଦ ଦେଇଥିଲେ।

ଆଦିବାସୀ ଚାଷୀଙ୍କ ସ୍ଥାୟୀ ଜୀବିକା ପାଇଁ ତାଲିମ କାର୍ଯ୍ୟକ୍ରମ

କଟକ,୦୩।୦୯(ପ୍ରତିଜ୍ଞା ନ୍ୟୁଜ୍): ଆଇ.ସି.ଏ.ଆର-କେନ୍ଦ୍ରୀୟ ଧାନ ଗବେଷଣା ଅନୁଷ୍ଠାନ, କଟକ ଆଦିବାସୀ ଉପଯୋଜନା କାର୍ଯ୍ୟକ୍ରମ ଅଧୀନରେ ରେ ପଶ୍ଚିମବଙ୍ଗର ଆଦିବାସୀ ଚାଷୀ ହିତାଧିକାରୀଙ୍କ ପାଇଁ ୨୮-୩୧ ଅଗଷ୍ଟ, ୨୦୨୫ ପର୍ଯ୍ୟନ୍ତ ଆଦିବାସୀ ଚାଷୀଙ୍କ ସ୍ଥାୟୀ ଜୀବିକା ପାଇଁ ଜଳବାୟୁ-ପ୍ରତିରୋଧୀ ଧାନ ଉତ୍ପାଦନ ଏବଂ ସଂରକ୍ଷଣ ପ୍ରଯୁକ୍ତିବିଦ୍ୟା ଉପରେ ଏକ ଚାରି ଦିନିଆ ତାଲିମ କାର୍ଯ୍ୟକ୍ରମ ଆୟୋଜନ କରିଥିଲା ଓ ଡକ୍ଟର ମୃଦୁଲ ଚକ୍ରବର୍ତ୍ତୀ ପାଠ୍ୟକ୍ରମ ନିର୍ଦ୍ଦେଶକ ଭାବରେ କାର୍ଯ୍ୟ କରିଥିଲେ ଯେତେବେଳେ ଡକ୍ଟର ରଘୁ ଏସ, ଡକ୍ଟର ସୁସ୍ମିତା ମୁଣ୍ଡା ଏବଂ ଡକ୍ଟର ରୂପକ ଜେନା ତାଲିମ ସଂଯୋଜକ ଥିଲେ ଓତାଙ୍କ ଉଦଘାଟନୀ ଭାଷଣରେ, ଅନୁଷ୍ଠାନର ନିର୍ଦ୍ଦେଶକ ଡକ୍ଟର ସଂଘମିତ୍ରା ସାମନ୍ତରାୟ ଚାଷୀମାନଙ୍କୁ ପରିବର୍ତ୍ତିତ ଜଳବାୟୁର ଚ୍ୟାଲେଞ୍ଜର ମୁକାବିଲା ପାଇଁ ଦେଶରେ ବିକଶିତ ନୂତନତମ ଜଳବାୟୁ-ପ୍ରତିରୋଧୀ ଧାନ କିସମ ଗ୍ରହଣ କରିବାକୁ ଅନୁରୋଧ କରିଥିଲେ ଓ ସେ ଛୋଟ ଚାଷରୁ ଆୟ ବୃଦ୍ଧି କରିବା ପାଇଁ ପନିପରିବା ଚାଷ, ଆନ୍ତଃ-ଫସଲ, ମହୁମାଛି ପାଳନ ଏବଂ ପଶୁପାଳନକୁ ସମନ୍ୱିତ କରିବାର ଆବଶ୍ୟକ ?ତା ଉପରେ ମଧ୍ୟ ଗୁରୁତ୍ୱାରୋପ କରିଥିଲେ । ଫସଲ ସୁରକ୍ଷା ବିଭାଗର ମୁଖ୍ୟ ଡକ୍ଟର ଏସ.ଡି. ମହାପାତ୍ର, ଚାଷୀମାନଙ୍କୁ ଉଦୀୟମାନ ଜୈବିକ ଚାପ ବିରୁଦ୍ଧରେ ସମନ୍ୱିତ କୀଟପତଙ୍ଗ ପରିଚାଳନା ସମାଧାନ ଗ୍ରହଣ କରିବାକୁ ଅନୁରୋଧ କରିଥିଲେ ।ପଶ୍ଚିମବଙ୍ଗର ପୁରୁଲିଆ ଏବଂ ବାଙ୍କୁରା ଜିଲ୍ଲାରୁ ମୋଟ ୧୦ ଜଣ ଚାଷୀ ଏବଂ ୧୧ ଜଣ ମହିଳା ଚାଷୀ ଏହି କାର୍ଯ୍ୟକ୍ରମରେ ଯୋଗ ଦେଇଥିଲେ ଏବଂ ସ୍ଥାୟୀ ଜୀବିକା ସୁନିଶ୍ଚିତ କରିବା ପାଇଁ ଜଳବାୟୁ- ପ୍ରତିରୋଧୀ ଧାନ ଉତ୍ପାଦନ ଏବଂ ସଂରକ୍ଷଣ କୌଶଳର ବିଭିନ୍ନ ଦିଗ ଉପରେ ବ୍ୟବହାରିକ ଜ୍ଞାନ ହାସଲ କରିଥିଲେ । ଚାଷ ଷୀମାନେ ବର୍ତ୍ତମାନ ସେମାନଙ୍କ କ୍ଷେତରେ ଉଜଜଓର ଉଜ ଧାନ ୩୨୦, ଉଜ ଧାନ ୩୧୨, ଉଜ ଧାନ ୮୦୪, ଉଜ ଧାନ ୮୦୭ ଏବଂ ଉଜ ଧାନ ୨୧୪ କିସମ ଚାଷ କରୁଛନ୍ତି ଏବଂ ତାଲିମ କାର୍ଯ୍ୟକ୍ରମ ସେମାନଙ୍କୁ ସ୍ଥାୟୀ ଉପାୟରେ ଉତ୍ପାଦକତାକୁ ସର୍ବାଧିକ କରିବା ପାଇଁ ବିଭିନ୍ନ କିସମ, ଉତ୍ପାଦନ ଏବଂ ସଂରକ୍ଷଣ କୌଶଳ ଉପରେ ବ୍ୟାପକ ମାର୍ଗଦର୍ଶନ ପ୍ରଦାନ କରିଥିଲା ।

The Utkalmail Odia Daily : Dt.04.09.25 : Pg.No.02

ଆଦିବାସୀ ଚାଷୀଙ୍କ ସ୍ଥାୟୀ ଜୀବିକା ପାଇଁ ଧାନ ଉତ୍ପାଦନ ଏବଂ ସଂରକ୍ଷଣ ତାଲିମ କାର୍ଯ୍ୟକ୍ରମ

କଟକ, ୩/୯ : ଆଇ.ସି.ଏ.ଆର- କେନ୍ଦ୍ରୀୟ ଧାନ ଗବେଷଣା ଅନୁଷ୍ଠାନ, କଟକ ଆଦିବାସୀ ଉପଯୋଜନା କାର୍ଯ୍ୟକ୍ରମ ଅଧୀନରେ ପଶ୍ଚିମବଙ୍ଗର ଆଦିବାସୀ ଚାଷୀ ହିତାଧିକାରୀଙ୍କ ପାଇଁ ୨୮-୩୧ ଅଗଷ୍ଟ ୨୦୨୫ ପର୍ଯ୍ୟନ୍ତ ଆଦିବାସୀ ଚାଷୀଙ୍କ ସ୍ଥାୟୀ ଜୀବିକା ପାଇଁ ଜଳବାୟୁ-ପ୍ରତିରୋଧୀ ଧାନ ଉତ୍ପାଦନ ଏବଂ ସଂରକ୍ଷଣ ପ୍ରଯୁକ୍ତିବିଦ୍ୟା ଉପରେ ଏକ ଚାରି ଦିନିଆ ତାଲିମ କାର୍ଯ୍ୟକ୍ରମ ଆୟୋଜନ କରିଥିଲା । ଡକ୍ଟର ମୃଦୁଲ ଚକ୍ରବର୍ତ୍ତୀ ପାଠ୍ୟକ୍ରମ ନିର୍ଦ୍ଦେଶକ ଭାବରେ କାର୍ଯ୍ୟ କରିଥିଲେ ଯେତେବେଳେ ଡକ୍ଟର ରଘୁ ଏସ୍, ଡକ୍ଟର ସୁସ୍ମିତା ମୁଣ୍ଡା ଏବଂ ଡକ୍ଟର ରୂପକ ଜେନା ତାଲିମ ସଂଯୋଜକ ଥିଲେ । ତାଙ୍କ ଉଦଘାଟନୀ ଭାଷଣରେ, ଅନୁଷ୍ଠାନର ନିର୍ଦ୍ଦେଶକ ଡକ୍ଟର ସଂଘମିତ୍ରା ସାମନ୍ତରାୟ ଚାଷୀମାନଙ୍କୁ ପରିବର୍ତ୍ତିତ ଜଳବାୟୁର ଚ୍ୟାଲେଞ୍ଜର ମୁକାବିଲା ପାଇଁ ଦେଶରେ ବିକଶିତ ନୂତନତମ ଜଳବାୟୁ-ପ୍ରତିରୋଧୀ ଧାନ କିସମ ଗ୍ରହଣ କରିବାକୁ ଅନୁରୋଧ କରିଥିଲେ । ସେ ଛୋଟ ଚାଷରୁ ଆୟ ବୃଦ୍ଧି କରିବା ପାଇଁ ପନିପରିବା ଚାଷ, ଆନ୍ତଃ-ଫସଲ, ମହୁମାଛି ପାଳନ ଏବଂ ପଶୁପାଳନକୁ ସମନ୍ୱିତ କରିବାର ଆବଶ୍ୟକତା ଉପରେ ମଧ୍ୟ ଗୁରୁତ୍ୱାରୋପ କରିଥିଲେ । ଫସଲ ସୁରକ୍ଷା ବିଭାଗର ମୁଖ୍ୟ ଡକ୍ଟର ଏସ.ଡି. ମହାପାତ୍ର, ଚାଷୀମାନଙ୍କୁ ଉଦୀୟମାନ ଜୈବିକ ଚାପ ବିରୁଦ୍ଧରେ ସମନ୍ୱିତ କୀଟପତଙ୍ଗ ପରିଚାଳନା ସମାଧାନ ଗ୍ରହଣ କରିବାକୁ ଅନୁରୋଧ କରିଥିଲେ । ପଶ୍ଚିମବଙ୍ଗର ପୁରୁଲିଆ ଏବଂ ବାଙ୍କୁରା ଜିଲ୍ଲାରୁ ମୋଟ ୧୦ଜଣ ଚାଷୀ ଏବଂ ୧୧ ଜଣ ମହିଳା ଚାଷୀ ଏହି କାର୍ଯ୍ୟକ୍ରମରେ ଯୋଗ ଦେଇଥିଲେ ଏବଂ ସ୍ଥାୟୀ ଜୀବିକା ସୁନିଶ୍ଚିତ କରିବା ପାଇଁ ଜଳବାୟୁ-ପ୍ରତିରୋଧୀ ଧାନ ଉତ୍ପାଦନ ଏବଂ ସଂରକ୍ଷଣ କୌଶଳର ବିଭିନ୍ନ ଦିଗ ଉପରେ ବ୍ୟବହାରିକ ଜ୍ଞାନ ହାସଲ କରିଥିଲେ । ଚାଷୀମାନେ ବର୍ତ୍ତମାନ ସେମାନଙ୍କ କ୍ଷେତରେ ଉଜଜଓର ଉଜ ଧାନ ୩୨୦, ଉଜ ଧାନ ୩୧୨ ଉଜ ଧାନ ୮୦୪, ଉଜ ଧାନ ୮୦୭ଏବଂ ସି ଆର ଧାନ ୨୧୪ କିସମ ଚାଷ କରୁଛନ୍ତି ଏବଂ ତାଲିମ କାର୍ଯ୍ୟକ୍ରମ ସେମାନଙ୍କୁ ସ୍ଥାୟୀ ଉପାୟରେ ଉତ୍ପାଦକତାକୁ ସର୍ବାଧିକ କରିବା ପାଇଁ ବିଭିନ୍ନ କିସମ, ଉତ୍ପାଦନ ଏବଂ ସଂରକ୍ଷଣ କୌଶଳ ଉପରେ ବ୍ୟାପକ ମାର୍ଗଦର୍ଶନ ପ୍ରଦାନ କରିଥିଲା ।

The Tridev Odia Fortnightly : Dt.01-15.09.25 : Pg.No.08

ଆଦିବାସୀ ଚାଷୀଙ୍କ ସ୍ଥାୟୀ ଜୀବିକା ପାଇଁ ଜଳବାୟୁ-ପ୍ରତିରୋଧୀ ଧାନ ଉତ୍ପାଦନ ଏବଂ ସଂରକ୍ଷଣ ପ୍ରଯୁକ୍ତିବିଦ୍ୟା ଉପରେ ତାଲିମ କାର୍ଯ୍ୟକ୍ରମ

ଆଇ.ସି.ଏ.ଆର-କେନ୍ଦ୍ରୀୟ ଧାନ ଗବେଷଣା ଅନୁଷ୍ଠାନ, କଟକ ଆଦିବାସୀ ଉପଯୋଜନା (ଝକ୍ସଭବକ୍ଷ ଝଙ୍କଭ ଚକ୍ଷବଭ) କାର୍ଯ୍ୟକ୍ରମ ଅଧୀନରେପଶ୍ଚିମବଙ୍ଗର ଆଦିବାସୀ ଚାଷୀ ହିତାଧିକାରୀଙ୍କ ପାଇଁ ୨୮-୩୧ ଅଗଷ୍ଟ, ୨୦୨୫ ପର୍ଯ୍ୟନ୍ତ ଆଦିବାସୀ ଚାଷୀଙ୍କ ସ୍ଥାୟୀ ଜୀବିକା ପାଇଁ ଜଳବାୟୁ-ପ୍ରତିରୋଧୀ ଧାନ

ଉତ୍ପାଦନ ଏବଂ ସଂରକ୍ଷଣ ପ୍ରଯୁକ୍ତିବିଦ୍ୟା ଉପରେ ଏକ ଚାରି ଦିନିଆ ତାଲିମ କାର୍ଯ୍ୟକ୍ରମ ଆୟୋଜନ କରିଥିଲା। ଡକ୍ଟର ମୃଦୁଲ ଚକ୍ରବର୍ତ୍ତୀ ପାଠ୍ୟକ୍ରମ ନିର୍ଦ୍ଦେଶକ ଭାବରେ କାର୍ଯ୍ୟ କରିଥିଲେ ଯେତେବେଳେ ଡକ୍ଟର ରଘୁ ଏସ, ଡକ୍ଟର ସୁସ୍ମିତା ମୁଣ୍ଡା ଏବଂ ଡକ୍ଟର ରୂପକ ଜେନା ତାଲିମ ସଂଯୋଜକ ଥିଲେ। ତାଙ୍କ ଉଦଘାଟନୀ ଭାଷଣରେ, ଅନୁଷ୍ଠାନର ନିର୍ଦ୍ଦେଶକ ଡକ୍ଟର ସଂଘମିତ୍ରା ସାମନ୍ତରାୟ ଚାଷୀମାନଙ୍କୁ ପରିବର୍ତ୍ତିତ ଜଳବାୟୁର ଚ୍ୟାଲେଞ୍ଜର ମୁକାବିଲା ପାଇଁ ଦେଶରେ ବିକଶିତ ନୂତନତମ ଜଳବାୟୁ-ପ୍ରତିରୋଧୀ ଧାନ କିସମ ଗ୍ରହଣ କରିବାକୁ ଅନୁରୋଧ କରିଥିଲେ। ସେ ଛୋଟ ଚାଷରୁ ଆୟ ବୃଦ୍ଧି କରିବା ପାଇଁ ପନିପରିବା ଚାଷ, ଆନ୍ତଃ-'ସଲ, ମହୁମାଛି ପାଳନ ଏବଂ ପଶୁପାଳନକୁ ସମନ୍ୱିତ କରିବାର ଆବଶ୍ୟକତା ଉପରେ ମ୍ନ ଗୁରୁତ୍ୱାରୋପ କରିଥିଲେ। 'ସଲ ସୁରକ୍ଷା ବିଭାଗର ମୁଖ୍ୟ ଡକ୍ଟର ଏସ.ଡି. ମହାପାତ୍ର,ଚାଷୀମାନଙ୍କୁ ଉଦୀୟମାନ ଜୈବିକ ଚାପ ବିରୁଦ୍ଧରେ ସମନ୍ୱିତ କୀଟପତଙ୍ଗ ପରିଚାଳନା ସମାଧାନ ଗ୍ରହଣ କରିବାକୁ ଅନୁରୋଧ କରିଥିଲେ।

ପଶ୍ଚିମବଙ୍ଗର ପୁରୁଲିଆ ଏବଂ ବାଙ୍କୁରା ଜିଲ୍ଲାରୁ ମୋଟ ୧୦ ଜଣ ଚାଷୀ ଏବଂ ୧୧ ଜଣ ମହିଳା ଚାଷୀ ଏହି କାର୍ଯ୍ୟକ୍ରମରେ ଯୋଗ ଦେଇଥିଲେ ଏବଂ ସ୍ଥାୟୀ ଜୀବିକା ସୁନିଶ୍ଚିତ କରିବା ପାଇଁ ଜଳବାୟୁ-ପ୍ରତିରୋଧୀ ଧାନ ଉତ୍ପାଦନ ଏବଂ ସଂରକ୍ଷଣ କୌଶଳର ବିଭିନ୍ନ ଦିଗ ଉପରେ ବ୍ୟବହାରିକ ଜ୍ଞାନ ହାସଲ କରିଥିଲେ। ଚାଷୀମାନେ ବର୍ତ୍ତମାନ ସେମାନଙ୍କ କ୍ଷେତରେ ଉଜଜଓର ଉଜ ଧାନ ୩୨୦, ଉଜ ଧାନ ୩୧୨, ଉଜ ଧାନ ୮୦୪, ଉଜ ଧାନ ୮୦୭ ଏବଂ ଉଜ ଧାନ ୨୧୪ କିସମ ଚାଷ କରୁଛନ୍ତି ଏବଂ ତାଲିମ କାର୍ଯ୍ୟକ୍ରମ ସେମାନଙ୍କୁ ସ୍ଥାୟୀ ଉପାୟରେ ଉତ୍ପାଦକତାକୁ ସର୍ବାଧିକ କରିବା ପାଇଁ ବିଭିନ୍ନ କିସମ, ଉତ୍ପାଦନ ଏବଂ ସଂରକ୍ଷଣ କୌଶଳ ଉପରେ ବ୍ୟାପକ ମାର୍ଗଦର୍ଶନ ପ୍ରଦାନ କରିଥିଲା।

<u>The FeeDin Facebook e-Publishing : Dt.06.09.25</u>

Link: https://www.facebook.com/reel/727053157166191/?s=single_unit

The Prameya Odia Daily : Dt.20.09.25

ପ୍ରମେୟ THE PRAMEYA

CUTTACK 20 Sep, 2025

ସିଆର୍‌ଆର୍‌ଆଇରେ ଧାନ କୀଟ ପରିଚାଳନା ପ୍ରଶିକ୍ଷଣ

କଟକସଦର,୧୯।୯(ଆପ୍ର): କେନ୍ଦ୍ରୀୟ ଧାନ ଗବେଷଣା ଅନୁଷ୍ଠାନ ପକ୍ଷରୁ ଅନୁସୂଚିତ ଜାତି ଉପଯୋଜନା ଅଧୀନରେ କଟକ, ଅନୁଗୁଳ ଏବଂ ଖୋର୍ଦ୍ଧା ଜିଲ୍ଲାର ଚାଷୀଙ୍କ ପାଇଁ ଧାନରେ ସମନ୍ୱିତ କୀଟପତଙ୍ଗ ପରିଚାଳନା ସମ୍ପର୍କରେ ପାଞ୍ଚ ଦିନିଆ ତାଲିମ କାର୍ଯ୍ୟକ୍ରମ ଅନୁଷ୍ଠିତ ହୋଇଯାଇଛି। ପ୍ରତିଷ୍ଠାନର ନିର୍ଦ୍ଦେଶକ ଡକ୍ଟର ସଙ୍ଘମିତ୍ରା ସାମନ୍ତରାୟ କାର୍ଯ୍ୟକ୍ରମକୁ ଉଦ୍‌ଘାଟନ କରି ଚାଷୀମାନଙ୍କୁ ଅଧିକ ଲାଭ ପାଇଁ ଧାନରେ ଜଳବାୟୁ-ପ୍ରତିରୋଧୀ ଏବଂ ସ୍ଥାୟୀ କୀଟପତଙ୍ଗ ପରିଚାଳନା ପଦ୍ଧତି ଗ୍ରହଣ କରିବାକୁ ଏବଂ ଡ୍ରୋନ୍ ସ୍ପ୍ରେ କରିବା ଭଳି ପରିବେଶ ଅନୁକୂଳ କୀଟପତଙ୍ଗ ନିୟନ୍ତ୍ରଣ ପଦ୍ଧତି ଏବଂ ଆଧୁନିକ ପ୍ରଯୁକ୍ତିବିଦ୍ୟା ଗ୍ରହଣ କରିବାକୁ ଉତ୍ସାହିତ କରିଥିଲେ। ଫସଲ ସୁରକ୍ଷା ବିଭାଗର ମୁଖ୍ୟ ଏବଂ ପାଠ୍ୟକ୍ରମ ନିର୍ଦ୍ଦେଶକ ଡକ୍ଟର ଏସ୍‌ଡି. ମହାପାତ୍ର ତାଲିମ କାର୍ଯ୍ୟକ୍ରମର ଉଦ୍ଦେଶ୍ୟ ଉପରେ ଆଲୋକପାତ କରିଥିଲେ। ଏସ୍‌ସିଏସ୍‌ପିର ଅଧ୍ୟକ୍ଷ ଡକ୍ଟର ଡ. ବିଶ୍ୱଜିତ ମଣ୍ଡଳ ଏହି ଯୋଜନାର ଲାଭ ଏବଂ ଅନୁସୂଚିତ ଜାତିର ଚାଷୀମାନଙ୍କ ପାଇଁ ଅନୁଷ୍ଠାନର ପଦକ୍ଷେପ ବିଷୟରେ କହିଥିଲେ। ନୋଡାଲ୍ ଅଧିକାରୀ ଡକ୍ଟର ପ୍ରକାଶ ଚନ୍ଦ୍ର ଜେନା ଯୋଜନାର ଲାଭ ବିଷୟରେ କହିଥିଲେ।ପାଠ୍ୟକ୍ରମ ସଂଯୋଜକ ଅନ୍ନମାଲାଇ ଏମ୍, ଡକ୍ଟର କୀର୍ତ୍ତନା ୟୁ ଏବଂ ଡକ୍ଟର ରାଜନ କାମ୍ବୋଇ ପାଞ୍ଚ ଦିନିଆ ତାଲିମ କାର୍ଯ୍ୟକଳାପର ସମନ୍ୱୟ କରିଥିଲେ। ସହସଂଯୋଜକ ଡକ୍ଟର ପି.ସି. ଜେନା ଏବଂ ଡକ୍ଟର ଡି.ଆର୍. ସାରଙ୍ଗୀ କାର୍ଯ୍ୟକ୍ରମକୁ ସମର୍ଥନ କରିଥିଲେ। ମୋଟ ୨୨ ଜଣ ଚାଷୀ ତାଲିମରେ ଯୋଗ ଦେଇଥିଲେ। ସମାପନୀ ଉତ୍ସବରେ ଅନୁଷ୍ଠାନର ନିର୍ଦ୍ଦେଶକ ଡକ୍ଟର ଜି.ଏ.କେ. କୁମାର ସ୍ଥାୟୀ ଧାନ ଚାଷ ପାଇଁ ସମନ୍ୱିତ କୀଟପତଙ୍ଗ ପରିଚାଳନା ପଦ୍ଧତି ଗ୍ରହଣ କରିବାକୁ ଉତ୍ସାହିତ କରିଥିଲେ।

The Utkalmail Odia Daily : Dt.21.09.25 : Pg.No.02

- ୨୦୨୫

ଉତ୍କଳ ମେଲ

ଚାଷୀ ହିତାଧିକାରୀଙ୍କ ପାଇଁ ସମନ୍ୱିତ ଧାନ କୀଟ ପରିଚାଳନା ଉପରେ ପ୍ରଶିକ୍ଷଣ କାର୍ଯ୍ୟକ୍ରମ

କଟକ,୨୦/୯: ଆଇସିଏଆର-କେନ୍ଦ୍ରୀୟ ଧାନ ଗବେଷଣା ଅନୁଷ୍ଠାନ (ଆଇସିଏଆର-ସିଆରଆରଆଇ), କଟକ ପକ୍ଷରୁ ଅନୁସୂଚିତ ଜାତି ଉପଯୋଜନା (ଏସସିଏସପି) ଅଧୀନରେ କଟକ, ଅନୁଗୁଳ ଏବଂ ଖୋର୍ଦ୍ଧା ଜିଲ୍ଲାର ଚାଷୀଙ୍କ ପାଇଁ ୧୫-୧୯ ସେପ୍ଟେମ୍ବର, ୨୦୨୫ ପର୍ଯ୍ୟନ୍ତ ' ଧାନରେ ସମନ୍ୱିତ କୀଟପତଙ୍ଗ ପରିଚାଳନା' ଉପରେ ଏକ ପାଂଚ ଦିନିଆ ତାଲିମ କାର୍ଯ୍ୟକ୍ରମ ଆୟୋଜନ କରିଥିଲା। ଏହି କାର୍ଯ୍ୟକ୍ରମକୁ ସେପ୍ଟେମ୍ବର ୧୫, ରେ ପ୍ରତିଷ୍ଠାନର ନିର୍ଦ୍ଦେଶକ ଡକ୍ଟର ସଙ୍ଘମିତ୍ର ସାମନ୍ତରାୟ ଉଦ୍ଘାଟନ କରିଥିଲେ। ସେ ଚାଷୀମାନଙ୍କୁ ଅଧିକ ଲାଭ ପାଇଁ ଧାନରେ ଜଳବାୟୁ-ପ୍ରତିରୋଧୀ ଏବଂ ସ୍ଥାୟୀ କୀଟପତଙ୍ଗ ପରିଚାଳନା ପଦ୍ଧତି ଗ୍ରହଣ କରିବାକୁ ଏବଂ ଡ୍ରୋନ୍ ସ୍ପ୍ରେ କରିବା ଭଳି ପରିବେଶ-ଅନୁକୂଳ କୀଟପତଙ୍ଗ ନିୟନ୍ତ୍ରଣ ପଦ୍ଧତି ଏବଂ ଆଧୁନିକ ପ୍ରଯୁକ୍ତିବିଦ୍ୟା ଗ୍ରହଣ କରିବାକୁ ଉତ୍ସାହିତ କରିଥିଲେ। ଫସଲ ସୁରକ୍ଷା ବିଭାଗର ମୁଖ୍ୟ ଏବଂ ପାଠ୍ୟକ୍ରମ ନିର୍ଦ୍ଦେଶକ ଡକ୍ଟର ଏସ.ଡି. ମହାପାତ୍ର ତାଲିମ କାର୍ଯ୍ୟକ୍ରମର ଉଦ୍ଦେଶ୍ୟ ଉପରେ ଆଲୋକପାତ କରିଥିଲେ ଏବଂ ଇନପୁଟ୍ ଖର୍ଚ୍ଚ ହ୍ରାସ କରିବା ଏବଂ ଧାନ ଉତ୍ପାଦନ ବୃଦ୍ଧି କରିବାରେ ସମନ୍ୱିତ କୀଟପତଙ୍ଗ

ପରିଚାଳନା (ଆଇପିଏମ) ରଣନୀତିର ଗୁରୁତ୍ୱ ଉପରେ ଗୁରୁତ୍ୱାରୋପ କରିଥିଲେ। ଏସସିଏସପିର ଅଧ୍ୟକ୍ଷ ଡକ୍ଟର ଡ. ବିଶ୍ୱଜିତ ମଣ୍ଡଳ, ଏହି ଯୋଜନାର ଲାଭ ଏବଂ ଅନୁସୂଚିତ ଜାତିର ଚାଷୀମାନଙ୍କ ପାଇଁ ଅନୁଷ୍ଠାନର ପଦକ୍ଷେପ ବିଷୟରେ କହିଥିଲେ । ଏସ ସି ଏସ ପି ନୋଡାଲ୍ ଅଧିକାରୀ ଡକ୍ଟର ପ୍ରକାଶ ଚନ୍ଦ୍ର ଜେନା, ମଧ୍ୟ ଯୋଗ ଦେଇଥିଲେ। ଏସ ସି ଏସ ପି ଯୋଜନାର ଲାଭ ବିଷୟରେ ବ୍ୟାଖ୍ୟା କରିଥିଲେ ଏବଂ ଚାଷୀମାନଙ୍କୁ ସେମାନଙ୍କର ଜୀବିକାକୁ ସୁଦୃଢ଼ କରିବା ପାଇଁ ଉପଲବ୍ଧ ସୁଯୋଗଗୁଡ଼ିକୁ ବ୍ୟବହାର କରିବାକୁ ଉତ୍ସାହିତ କରିଥିଲେ। ପାଠ୍ୟକ୍ରମ ସଂଯୋଜକ, ଶ୍ରୀଯୁକ୍ତ ଅନ୍ନମାଲାଇ ଏମ., ଡକ୍ଟର କାର୍ତ୍ତିକା ୟୁ., ଏବଂ ଡକ୍ଟର ରାଜନ କାଡୋଜ ପାଂଚ ଦିନିଆ ତାଲିମ କାର୍ଯ୍ୟକଳାପର ସମନ୍ୱୟ କରିଥିଲେ, ଯେତେବେଳେ ସହ-ସଂଯୋଜକ, ଡକ୍ଟର ପି.ସି. ଜେନା ଏବଂ ଡକ୍ଟର ଡି.ଆର. ସାରଙ୍ଗୀ କାର୍ଯ୍ୟକ୍ରମର ସୁଗମ ପରିଚାଳନାକୁ ସମର୍ଥନ କରିଥିଲେ। ମୋଟ ୨୨ ଜଣ ଚାଷୀ (୮ ଜଣ ମହିଳା ଏବଂ ୧୪ଜଣ ପୁରୁଷ) ତାଲିମରେ ଯୋଗ ଦେଇଥିଲେ ଏବଂ ସକ୍ରିୟ ଭାବରେ ଅଂଶଗ୍ରହଣ କରିଥିଲେ। ପାଠ୍ୟକ୍ରମ ସମୟରେ, ବିଭିନ୍ନ ବିଭାଗର ବୈଜ୍ଞାନିକମାନେ ବକ୍ତୃତା ପ୍ରଦାନ କରିଥିଲେ ଏବଂ ବ୍ୟବହାରିକ ଅଧିବେଶନ ପରିଚାଳନା କରିଥିଲେ। ତାଲିମରେ କୀଟ ଏବଂ ରୋଗ ଚିହ୍ନଟ ଏବଂ ପରିଚାଳନା, ପରିବେଶ ଅନୁକୂଳ କୀଟ ପରିଚାଳନା, ଡ୍ରୋନ୍ କୀଟନାଶକ ସିଂଚନ, ନିରାପଦ କୀଟନାଶକ ବ୍ୟବହାର, ମୃତ୍ତିକା ସ୍ୱାସ୍ଥ୍ୟ ପରିଚାଳନା, ସମନ୍ୱିତ ପୁଷ୍ଟିସାର ପରିଚାଳନା ଏବଂ ମତ୍ସ୍ୟଚାଷ ଭଳି ପରିବେଶ ଅନୁକୂଳ କୀଟନାଶକ ଉତ୍ପାଦ ପ୍ରଦର୍ଶନ ଉପରେ ବିଶେଷ ଗୁରୁତ୍ୱ ଟ୍ରାଇକୋକାର୍ଡ, ଫେରୋମୋନ୍ ଟ୍ରାପ୍,। ଚାଷୀମାନଙ୍କୁ ରାଇସଏକ୍ସପର୍ଟ ଆପ୍ ଏବଂ ଡାମୁ ପ୍ରୋଜେକ୍ଟ ଭଳି ଡିଜିଟାଲ ପରାମର୍ଶଦାତା ସେବା ବ୍ୟବହାର ବିଷୟରେ ମଧ୍ୟ ସଚେତନ କରାଯାଇଥିଲା। ଅଂଶଗ୍ରହଣକାରୀମାନେ ପ୍ରତିଷ୍ଠାନର ଓରିଜା ସଂଗ୍ରହାଳୟ, ଫେରୋମୋନ ଉତ୍ପାଦନ ୟୁନିଟ୍, ବାୟୋକଂଟ୍ରୋଲ ୟୁନିଟ୍ ଏବଂ ଇନସେକ୍ଟାରିୟମ୍ ପରିଦର୍ଶନ କରିଥିଲେ, ଯାହା ସେମାନଙ୍କର ବ୍ୟବହାରିକ ଜ୍ଞାନକୁ ବୃଦ୍ଧି କରିଥିଲା। ସମାପନୀ ଉତ୍ସବରେ, ଅନୁଷ୍ଠାନର ନିର୍ଦ୍ଦେଶକ ଡକ୍ଟର ଜି.ଏ.କେ. କୁମାର ଚାଷୀମାନଙ୍କୁ ସେମାନଙ୍କର ସକ୍ରିୟ ଅଂଶଗ୍ରହଣ ପାଇଁ ପ୍ରଶଂସା କରିଥିଲେ ଏବଂ ସ୍ଥାୟୀ ଧାନ ଚାଷ ପାଇଁ ସମନ୍ୱିତ କୀଟପତଙ୍ଗ ପରିଚାଳନା ପଦ୍ଧତି ଗ୍ରହଣ କରିବାକୁ ଉତ୍ସାହିତ କରିଥିଲେ। କାର୍ଯ୍ୟକ୍ରମଟି ଧାନ ହଳଦିଆ କାଣ୍ଡବିନ୍ଧା ପୋକ ଏବଂ ଫଳ ମାଛି କୀଟପତଙ୍ଗ ଫାଶ, ପ୍ରଭାବଶାଳୀ କୀଟପତଙ୍ଗ ନିୟନ୍ତ୍ରଣ ପାଇଁ ଟ୍ରାଇକୋ କାର୍ଡ, ପୁଷ୍ଟିକର ପରିଚାଳନା ପାଇଁ ଜୈବସାର ଏଜୋଏନ୍ ଏବଂ ସୁରକ୍ଷିତ କୀଟପତଙ୍ଗ ବ୍ୟବହାର ପାଇଁ ବ୍ୟକ୍ତିଗତ ସୁରକ୍ଷା କିଟ୍ ଭଳି ଇନପୁଟ୍ ବଣ୍ଟନ ସହିତ ଶେଷ ହୋଇଥିଲା।

The Utkal Mail Odia Daily : Dt.28.09.25 : Pg.No.02

ଧାନ ଫସଲ କ୍ଷତିର ଲିଙ୍ଗଭିତ୍ତିକ ମୂଲ୍ୟାଙ୍କନ ଉପରେ କର୍ମଶାଳା

କଟକ, ୨୭/୯: କୃଷି ଏବଂ ଜୈବ ବିଜ୍ଞାନ କେନ୍ଦ୍ର , କେନ୍ଦ୍ରୀୟ ଧାନ ଗବେଷଣା ଅନୁଷ୍ଠାନ ସହିତ ମିଳିତ ଭାବରେ, ଧାନ ଫସଲ କ୍ଷତିର ଲିଙ୍ଗ-ଭିତ୍ତିକ ମୂଲ୍ୟାଙ୍କନ କରିବା ପାଇଁ ଏକ ନୂତନ ପ୍ରକଳ୍ପ ଆରମ୍ଭ କରିଛି। ଏହି ନୂତନ ପ୍ରକଳ୍ପର ଲକ୍ଷ୍ୟ ବିଶ୍ୱବ୍ୟାପୀ ଫସଲ କ୍ଷତିର ପରିମାଣ ଏବଂ କାରଣଗୁଡ଼ିକ ଉପରେ ଦୃଢ଼, ପ୍ରମାଣ-ଭିତ୍ତିକ ସୂଚନା ପ୍ରଦାନ କରିବା। ପ୍ରତିବର୍ଷ, ଅମଳ ପୂର୍ବରୁ ୪୦% ପର୍ଯ୍ୟନ୍ତ ଫସଲ ନଷ୍ଟ ହୁଏ। ଫସଲ କ୍ଷତି ଖାଦ୍ୟ ସୁରକ୍ଷା, ଚାଷୀଙ୍କ ଜୀବିକା ଏବଂ ଆର୍ଥିକ ସ୍ଥିରତାକୁ ପ୍ରଭାବିତ କରେ। ଏହି ସମସ୍ୟାକୁ ଭଲ ଭାବରେ ବୁଝାପଡୁନାହିଁ, ଯାହା କ୍ଷତି ହ୍ରାସ କରିବା ପାଇଁ ପ୍ରଭାବଶାଳୀ ପଦକ୍ଷେପକୁ ବାଧା ଦିଏ। କୃଷି ଏବଂ ଜୈବ ବିଜ୍ଞାନ କେନ୍ଦ୍ର, କେନ୍ଦ୍ରୀୟ ଧାନ ଗବେଷଣା ଅନୁଷ୍ଠାନ ସହିତ ମିଳିତ ଭାବରେ, ୨୬ ସେପ୍ଟେମ୍ବର, ୨୦୨୫ ରେ କଟକର ଆଇସିଏଆର - ସି ଆ ଆର ଆଇ ଠାରେ ଧାନ ଫସଲ କ୍ଷତିର ଲିଙ୍ଗ ବିଶ୍ଳେଷଣ ଏବଂ ସହଯୋଗୀ ଭାବରେ ଆଲୋଚିତ ହିତାଧିକାରୀଙ୍କ ସଂଳାପ ଏବଂ ଶିକ୍ଷଣ ବିନିମୟ ଉପରେ ଏକ ଦିନିକିଆ ହିତାଧିକାରୀ କର୍ମଶାଳା ଆୟୋଜନ କରିଥିଲା। ଏହି କାର୍ଯ୍ୟକ୍ରମସି ଏ ବି ଆଇ ର ବିଶ୍ୱ ଫସଲ କ୍ଷତି (ଜି ସି ଏଲ୍) ପ୍ରୟାସର ଏକ ଅଂଶ ଥିଲା, ଯାହାର ଲକ୍ଷ୍ୟ ବିଶ୍ୱବ୍ୟାପୀ ଫସଲ କ୍ଷତିର ପରିମାଣ ଏବଂ କାରଣ ଉପରେ ଦୃଢ଼, ପ୍ରମାଣ-ଆଧାରିତ ସୂଚନା ପ୍ରଦାନ କରିବା, ଏବଂ ଏହାକୁ, ନୂଆଦିଲ୍ଲୀ ଦ୍ୱାରା ପାଣ୍ଠି ଯୋଗାଇ ଦିଆଯାଇଥିଲା। ଓଡ଼ିଶାର କଟକ, ଜଗତସିଂହପୁର, ଭଦ୍ରକ ଏବଂ କେନ୍ଦ୍ରାପଡ଼ା ଜିଲ୍ଲାର ପ୍ରାୟ ପଂଚସ୍ତରୀ ଜଣ ଚାଷୀ ଏବଂ ମହିଳା ଚାଷୀ ଏହି କର୍ମଶାଳାରେ ଅଂଶଗ୍ରହଣ କରିଥିଲେ, ଓଉଇଜ-ଉଜଜଓ, ଅନ୍ୟାନ୍ୟ ଓଉଇଜ ପ୍ରତିଷ୍ଠାନ, , ରାଜ୍ୟ କୃଷି ବିଭାଗ ଏବଂ କଠକ ର ବିଶିଷ୍ଟ ବ୍ୟକ୍ତି ଏବଂ ପ୍ରତିନିଧିମାନଙ୍କ ସହିତ। ପ୍ରକଳ୍ପର ପ୍ରମୁଖ ଅନୁସନ୍ଧାନକାରୀ ଡକ୍ଟର ବିଶ୍ୱଜିତ ମଣ୍ଡଳଙ୍କ ସ୍ୱାଗତ ଭାଷଣ ଏବଂ ପ୍ରାରମ୍ଭିକ ମନ୍ତବ୍ୟ ସହିତ ଉଦଘାଟନୀ ଅଧିବେଶନ ଆରମ୍ଭ ହୋଇଥିଲା। ସି ଏ ବି ଆଇ ରଲିଙ୍ଗ ଏବଂ ଅନ୍ତର୍ଭୁକ୍ତି ବିଶେଷଜ୍ଞ ଡକ୍ଟର କବିତା ମିଶ୍ର କର୍ମଶାଳାର ଉଦ୍ଦେଶ୍ୟ ଏବଂ କାର୍ଯ୍ୟକଳାପ ଉପରେ ଆଲୋକପାତ କରିଥିଲେ, ତା'ପରେ ଡକ୍ଟର ଅରୁଣ ଜାଦବଙ୍କ ଦ୍ୱାରା ଗ୍ଲୋବାଲ୍ ବର୍ଡେନ ଅଫ୍ କ୍ରପ୍ ଲସ୍ ପ୍ରକଳ୍ପର ଏକ ସାରାଂଶ ପ୍ରକାଶ କରାଯାଇଥିଲା। ପ୍ରୋଜେକ୍ଟର ସହ-ପ୍ରମୁଖ ଅନୁସନ୍ଧାନକାରୀ ଡକ୍ଟର ରାହୁଲ ତ୍ରିପାଠି ସି ଆ ଆରଆଇ - ସି ଏ ବି ଆଇ ସହଯୋଗ ଉପରେ ଆଲୋକପାତ କରିଥିଲେ, ଯେତେବେଳେ ଫସଲ ଉନ୍ନତି ବିଭାଗର ମୁଖ୍ୟ ଡକ୍ଟର ସଙ୍ଗମିତ୍ରା ସାମନ୍ତରାୟ ଏବଂ ଫସଲ ଉତ୍ପାଦନ ବିଭାଗର ମୁଖ୍ୟ ଡକ୍ଟର ପ୍ରତାପ ଭଟ୍ଟାଚାର୍ଯ୍ୟ କାର୍ଯ୍ୟକ୍ରମର ଗୁରୁତ୍ୱ ଉପରେ ସେମାନଙ୍କର ଚିନ୍ତାଧାରା ବାଣ୍ଟିଥିଲେ। ଆଇ ସି ଏ ଆର୍ - ସି ଆ ଆର ଆଇ ର ନିର୍ଦ୍ଦେଶକ ଡକ୍ଟର ଜି.ଏ.କେ. କୁମାର, ଚାଷୀମାନଙ୍କ ସହିତ ଆଲୋଚନା କରିଥିଲେ, ସେମାନଙ୍କୁ ଧାନ ଚାଷରେ ଫସଲ କ୍ଷତି ସମ୍ବନ୍ଧୀୟ ସମସ୍ୟାଗୁଡ଼ିକୁ ମୁକ୍ତ ଭାବରେ କହିବାକୁ ଉତ୍ସାହିତ କରିଥିଲେ ଏବଂ ପରାମର୍ଶ ଦେଇଥିଲେ ଯେ ସାମୂହିକ ପ୍ରୟାସ ଏବଂ ସକ୍ରିୟ ଅଂଶଗ୍ରହଣ ପ୍ରକଳ୍ପର ଲକ୍ଷ୍ୟ ହାସଲ କରିବାରେ ସାହାଯ୍ୟ କରିବ। ପ୍ରୋଜେକ୍ଟର ସହ-ପ୍ରମୁଖ ତଦନ୍ତକାରୀ ଡକ୍ଟର ଏ.କେ. ମୁଖାର୍ଜୀ ଧନ୍ୟବାଦ ଅର୍ପଣ କରି ଉଦଘାଟନୀ ଅଧିବେଶନ ଶେଷ କରିଥିଲେ। ଉଦଘାଟନୀ ଅଧିବେଶନ ପରେ, କାର୍ଯ୍ୟକ୍ରମରେ ମୁଖ୍ୟ ଉପସ୍ଥାପନା, ମାନସ ମନ୍ଥନ ଅଧିବେଶନ, ଚାଷୀଙ୍କ ସହିତ ପାରସ୍ପରିକ କ୍ରିୟା ଏବଂ ବ୍ୟକ୍ତିଗତ ଅଭିଜ୍ଞତା ବାଂଟିବା ଅନ୍ତର୍ଭୁକ୍ତ ଥିଲା। ଶେଷରେ, ଏକ ସମାପନା ଅଧିବେଶନ ମୁଖ୍ୟ ନିଷ୍କର୍ଷଗୁଡ଼ିକୁ ସଂକ୍ଷେପ କରିଥିଲା ଏବଂ ଧାନ ଫସଲ କ୍ଷତିକୁ ବୁଝିବା ଏବଂ ସମାଧାନ କରିବାରେ ଲିଙ୍ଗ ଦୃଷ୍ଟିକୋଣକୁ ଅନ୍ତର୍ଭୁକ୍ତ କରିବାର ଗୁରୁତ୍ୱ ଉପରେ ଗୁରୁତ୍ୱାରୋପ କରିଥିଲା। ଯ ସମସ୍ୟାଗୁଡ଼ିକୁ ମୁକ୍ତ ଭାବରେ କହିବାକୁ ଉତ୍ସାହିତ କରିଥିଲେ ଏବଂ ପରାମର୍ଶ ଦେଇଥିଲେ ଯେ ସାମୂହିକ ପ୍ରୟାସ ଏବଂ ସକ୍ରିୟ ଅଂଶଗ୍ରହଣ ପ୍ରକଳ୍ପର ଲକ୍ଷ୍ୟ ହାସଲ କରିବାରେ ସାହାଯ୍ୟ କରିବ। ପ୍ରୋଜେକ୍ଟର ସହ-ପ୍ରମୁଖ ତଦନ୍ତକାରୀ ଡକ୍ଟର ଏ.କେ. ମୁଖାର୍ଜୀ ଧନ୍ୟବାଦ ଅର୍ପଣ କରି ଉଦଘାଟନୀ ଅଧିବେଶନ ଶେଷ କରିଥିଲେ। ଉଦଘାଟନୀ ଅଧିବେଶନ ପରେ, କାର୍ଯ୍ୟକ୍ରମରେ ମୁଖ୍ୟ ଉପସ୍ଥାପନା, ମାନସ ମନ୍ଥନ ଅଧିବେଶନ, ଚାଷୀଙ୍କ ସହିତ ପାରସ୍ପରିକ କ୍ରିୟା ଏବଂ ବ୍ୟକ୍ତିଗତ ଅଭିଜ୍ଞତା ବାଂଟିବା ଅନ୍ତର୍ଭୁକ୍ତ ଥିଲା। ଶେଷରେ, ଏକ ସମାପନା ଅଧିବେଶନ ମୁଖ୍ୟ ନିଷ୍କର୍ଷଗୁଡ଼ିକୁ ସଂକ୍ଷେପ କରିଥିଲା ଏବଂ ଧାନ ଫସଲ କ୍ଷତିକୁ ବୁଝିବା ଏବଂ ସମାଧାନ କରିବାରେ ଲିଙ୍ଗ ଦୃଷ୍ଟିକୋଣକୁ ଅନ୍ତର୍ଭୁକ୍ତ କରିବାର ଗୁରୁତ୍ୱ ଉପରେ ଗୁରୁତ୍ୱାରୋପ କରିଥିଲା।

<u>The Utkalmail Odia Daily : Dt.12.10.25 : Pg.No.05</u>

ପ୍ରଧାନମନ୍ତ୍ରୀ ଧନ ଧାନ୍ୟ କୃଷି ଯୋଜନା ଶୁଭାରମ୍ଭ

କଟକ,୧୧/୧୦: କେନ୍ଦ୍ରୀୟ ଧାନ ଗବେଷଣା ଅନୁଷ୍ଠାନ କଟକ, ଅକ୍ଟୋବର ୧୧, ୨୦୨୫ରେ ମାନନୀୟ ପ୍ରଧାନମନ୍ତ୍ରୀ ଶ୍ରୀ ନରେନ୍ଦ୍ର ମୋଦୀଙ୍କ ଦ୍ୱାରା ଦୁଇଟି ଐତିହାସିକ କୃଷି ପଦକ୍ଷେପ - ପ୍ରଧାନମନ୍ତ୍ରୀ ଧନ ଧାନ୍ୟ କୃଷି ଯୋଜନା ଏବଂ ଡାଲିଜାତୀୟ ଫସଲରେ ଆତ୍ମନିର୍ଭରଶୀଳତା ମିଶନର ଶୁଭାରମ୍ଭର ଲାଇଭ୍ ଷ୍ଟ୍ରିମିଂ ଆୟୋଜନ କରିଥିଲା। କଟକ ଏବଂ ଖୋର୍ଦ୍ଧା ଜିଲ୍ଲାର ଅନୁସୂଚିତ ଜାତି ଉପ-ଯୋଜନା ଦ୍ୱାରା ଗ୍ରହଣ କରାଯାଇଥିବା ଗ୍ରାମରୁ ମୋଟ ୪୬୫ ଜଣ ଅଂଶଗ୍ରହଣକାରୀ (୨୪୯ ଜଣ ଚାଷୀ ଏବଂ ୨୧୬ ଜଣ ଚାଷୀ ମହିଳ କଟକ କ୍ୟାଂପସର ଏମ୍ କେ ସି ଜି ଅଡିଟୋରିୟମ୍ ରେ ଆୟୋଜିତ କାର୍ଯ୍ୟକ୍ରମରେ ଉତ୍ସାହର ସହିତ ଅଂଶଗ୍ରହଣ କରିଥିଲେ। ଏହି ନୂତନ ପଦକ୍ଷେପଗୁଡ଼ିକର ଲକ୍ଷ୍ୟ ଫସଲ ଉତ୍ପାଦନ ବୃଦ୍ଧି, ଜଳସେଚନ କଭରେଜ୍ ବିସ୍ତାର, ସ୍ୱଳ୍ପକାଳୀନ ଏବଂ ଦୀର୍ଘକାଳୀନ କୃଷି ଋଣ ଉପଲବ୍ଧତାକୁ ଉନ୍ନତ କରିବା ଏବଂ ଘରୋଇ ଉତ୍ପାଦନ ବୃଦ୍ଧି ମାଧ୍ୟମରେ ଆମଦାନୀ ନିର୍ଭରଶୀଳତା ହ୍ରାସ କରି ଭାରତର କୃଷିକୁ ପରିବର୍ତ୍ତନ କରିବା। ପ୍ରଧାନମନ୍ତ୍ରୀ କୃଷି ଏବଂ

ଆନୁଷଙ୍ଗିକ କ୍ଷେତ୍ରରେ ୪୨,୦୦୦ କୋଟିରୁ ଅଧିକ ମୂଲ୍ୟର ୧, ୧୦୦ ରୁ ଅଧିକ ପ୍ରକଳ୍ପର ଉଦଘାଟନ ଏବଂ ଭିତ୍ତିପ୍ରସ୍ତର ସ୍ଥାପନ କରିଥିଲେ। ଏହି କାର୍ଯ୍ୟକ୍ରମ ସମୟରେ, ଶ୍ରୀ ମୋଦୀଜୀ ପ୍ରାକୃତିକ କୃଷି କରୁଥିବା ପ୍ରଗତିଶୀଳ ଚାଷୀଙ୍କ ସହିତ ଆଲୋଚନା କରିଥିଲେ ଏବଂ ଚାଷୀ, ଏଫ୍ ପି ଓଏବଂ ସମବାୟ ସଂସ୍ଥାଗୁଡ଼ିକର ଉଲ୍ଲେଖନୀୟ ଅବଦାନକୁ ପ୍ରଶଂସା କରିଥିଲେ। ଏହି କାର୍ଯ୍ୟକ୍ରମ ଲୋକନାୟକ ଜୟପ୍ରକାଶ ନାରାୟଣଙ୍କ ଜନ୍ମବାର୍ଷିକୀ ଏବଂ ରବି ବୁଣା ଋତୁର ଆରମ୍ଭ ସହିତ ସମନ୍ୱିତ ହୋଇଥିଲା, ଯାହା କୃଷି କ୍ଷେତ୍ରକୁ ସୁଦୃଢ଼ କରିବା ଏବଂ ଖାଦ୍ୟ ଏବଂ ପୁଷ୍ଟି ସୁରକ୍ଷାରେ ଆତ୍ମନିର୍ଭରଶୀଳତା ହାସଲ କରିବା ପାଇଁ ଏକ ନୂତନ ପ୍ରତିବଦ୍ଧତାର ପ୍ରତୀକ ଥିଲା। ଅନୁଷ୍ଠାନର ବୈଜ୍ଞାନିକ ମାନେ କୃଷକ ମାନଙ୍କ ସହିତ ପାରସ୍ପରିକ ଆଲୋଚନା କରିଥିଲେ, ଧାନ ଚାଷ ସମ୍ବନ୍ଧିତ ବିଭିନ୍ନ ସମସ୍ୟା ବିଷୟରେ ଆଲୋଚନା କରିଥିଲେ । କଟକର ଆଇ ସି ଏ ଆ - ସି ଆ ର୍ଆ ଆଇ ରେ ଲାଇଭ୍ ଷ୍ଟ୍ରିମିଂ କୃଷକମାନଙ୍କ ପାଇଁ ଏକ ସମୃଦ୍ଧ, ସ୍ଥାୟୀ ଏବଂ ଆତ୍ମନିର୍ଭରଶୀଳ କୃଷି ଭବିଷ୍ୟତ ପାଇଁ ସରକାରଙ୍କ ଦୃଷ୍ଟିକୋଣକୁ ଦେଖିବା ପାଇଁ ଏକ ପ୍ରେରଣାଦାୟକ ପ୍ଲାଟଫର୍ମ ଭାବରେ କାର୍ଯ୍ୟ କରିଥିଲା।

The Ajikali Odia Daily : Dt.12.10.25 : Pg.No.06

ପ୍ରଧାନମନ୍ତ୍ରୀ ମୋଦୀଙ୍କ ଦ୍ୱାରା ପ୍ରମୁଖ କୃଷି ପଦକ୍ଷେପ ଶୁଭାରମ୍ଭର ସିଧା ପ୍ରସାରଣ

କଟକ(ନିପ୍ର) : କଟକ କେନ୍ଦ୍ରୀୟ ଧାନ ଗବେଷଣା ଅନୁଷ୍ଠାନ (CRRI)ରେ ମାନନୀୟ ପ୍ରଧାନମନ୍ତ୍ରୀ ନରେନ୍ଦ୍ର ମୋଦୀଙ୍କ ଦ୍ୱାରା ଦୁଇଟି ଐତିହାସିକ କୃଷି ପଦକ୍ଷେପ - ପ୍ରଧାନମନ୍ତ୍ରୀ ଧନ ଧାନ୍ୟ କୃଷି ଯୋଜନା ଏବଂ ଡାଲିଜାତୀୟ ଫସଲରେ ଆତ୍ମନିର୍ଭରଶୀଳତା ମିଶନର ଶୁଭାରମ୍ଭର ଲାଇଭ୍ ଷ୍ଟ୍ରିମିଂ ଆୟୋଜନ ହୋଇଥିଲା ଓ କଟକ ଏବଂ ଖୋର୍ଦ୍ଧା ଜିଲ୍ଲାର ଅନୁସୂଚିତ ଜାତି ଉପ-ଯୋଜନା (SCSP) ଦ୍ୱାରା ଗ୍ରହଣ କରାଯାଇଥିବା ଗ୍ରାମରୁ ମୋଟ ୪୬୫ ଜଣ ଅଂଶ ଗ୍ରହଣକାରୀ (୨୪୯ ଜଣ ଚାଷୀ ଏବଂ ୨୧୬ ଜଣ ଚାଷୀ ମହିଳା) ICAR-CRRI, କଟକ କ୍ୟାମ୍ପସର MKCG ଅଡିଟୋରିୟମ୍ ରେ ଆୟୋଜିତ କାର୍ଯ୍ୟକ୍ରମରେ ରେ ଉତ୍ସାହର ସହିତ ଅଂଶଗ୍ରହଣ କରିଥିଲେ ଓ ଏହି ନୂତନ ପଦକ୍ଷେପ ଗୁଡ଼ିକର ଲକ୍ଷ୍ୟ ଫସଲ ଉତ୍ପାଦନ ବୃଦ୍ଧି, ଜଳସେଚନ କଭରେଜ୍ ବିସ୍ତାର, ସ୍ୱଳ୍ପକାଳୀନ ଏବଂ ଦୀର୍ଘକାଳୀନ କୃଷି ଋଣ ଉପଲବ୍ଧତାକୁ ଉନ୍ନତ କରିବା ଏବଂ ଘରୋଇ ଉତ୍ପାଦନ ବୃଦ୍ଧି ମାଧ୍ୟମରେ ଆମଦାନୀ ନିର୍ଭରଶୀଳତା ହ୍ରାସ କରି ଭାରତର କୃଷିକୁ ପରିବର୍ତ୍ତନ କରିବା । ପ୍ରଧାନମନ୍ତ୍ରୀ କୃଷି ଏବଂ ଆନୁଷଙ୍ଗିକ କ୍ଷେତ୍ରରେ ୪୨,୦୦୦ କୋଟିରୁ ଅଧିକ ମୂଲ୍ୟର ୧,୧୦୦ ରୁ ଅଧିକ ପ୍ରକଳ୍ପର ଉଦଘାଟନ ଏବଂ ଭିତି ପ୍ରସ୍ତର ସ୍ଥାପନ କରିଥିଲେ । ଏହି କାର୍ଯ୍ୟକ୍ରମ ସମୟରେ, ଶ୍ରୀ ମୋଦୀଜୀ ପ୍ରାକୃତିକ କୃଷି କରୁଥିବା ପ୍ରଗତିଶୀଳ ଚାଷୀଙ୍କ ସହିତ ଆଲୋଚନା କରିଥିଲେ ଏବଂ ଚାଷୀ ଏବଂ ସମବାୟ ସଂସ୍ଥାଗୁଡ଼ିକର ଉଲ୍ଲେଖନୀୟ ଅବଦାନକୁ ପ୍ରଶଂସା କରିଥିଲେ । ଏହି କାର୍ଯ୍ୟକ୍ରମର ଲୋକନାୟକ ଜୟପ୍ରକାଶ ନାରାୟଣଙ୍କ ଜନ୍ମବାର୍ଷିକୀ ଏବଂ ରବି ବୁଣା ଋତୁର ଆରମ୍ଭ ସହିତ ସମନ୍ୱିତ ହୋଇଥିଲା, ଯାହା କୃଷି କ୍ଷେତ୍ରକୁ ସୁଦୃଢ଼ କରିବା ଏବଂ ଖାଦ୍ୟ ଏବଂ ପୁଷ୍ଟି ସୁରକ୍ଷାରେ ଆତ୍ମ ନିର୍ଭରଶୀଳତା ହାସଲ କରିବା ପାଇଁ ଏକ ନୂତନ ପ୍ରତିବଦ୍ଧତାର ପ୍ରତୀକ ଥିଲା ଓ ଅନୁଷ୍ଠାନର ବୈଜ୍ଞାନିକ ମାନେ କୃଷକ ମାନଙ୍କ ସହିତ ପାରସ୍ପରିକ ଆଲୋଚନା କରିଥିଲେ, ଧାନ ଚାଷର ବିଭିନ୍ନ ସମସ୍ୟା ବିଷୟରେ ଆଲୋଚନା କରିଥିଲେ । କଟକର ଓଉଇଜ-ଉଜଜଓରେ ଲାଇଭ୍ ଷ୍ଟ୍ରିମିଂ କୃଷକମାନଙ୍କ ପାଇଁ ଏକ ସମୃଦ୍ଧ, ସ୍ଥାୟୀ ଏବଂ ଆତ୍ମନିର୍ଭରଶୀଳ କୃଷି ଭବିଷ୍ୟତ ପାଇଁ ସରକାରଙ୍କ ଦୃଷ୍ଟିକୋଣକୁ ଦେଖିବା ପାଇଁ ଏକ ପ୍ରେରଣାଦାୟକ ପ୍ଲାଟଫର୍ମ ଭାବରେ କାର୍ଯ୍ୟ କରି କରିଥିଲା ।

The Odisha Express : Dt.12.10.25 : Pg.07

ପ୍ରଧାନମନ୍ତ୍ରୀ ଧନଧାନ୍ୟ କୃଷି ଯୋଜନାର ଶୁଭାରମ୍ଭ

କଟକ:ଏକ୍ସପ୍ରେସ୍ ନ୍ୟୁଜ୍

ପ୍ରଧାନମନ୍ତ୍ରୀ ଧନଧାନ୍ୟ କୃଷି ଯୋଜନା ଓ ଡାଲି ଜାତୀୟ ଫସଲର ଆତ୍ମନିର୍ଭରଶୀଳତା ମିଶନର ଶୁଭାରମ୍ଭ ଆଜି ହୋଇଯାଇଛି । ପ୍ରଧାନମନ୍ତ୍ରୀ ନରେନ୍ଦ୍ର ମୋଦୀ ଏହାର ଶୁଭାରମ୍ଭ କରିଥିଲେ । ଏହି କାର୍ଯ୍ୟକ୍ରମର ସିଧା ପ୍ରସାରଣ ସ୍ଥାନୀୟ ବିଦ୍ୟାଧରପୁର ସ୍ଥିତ କେନ୍ଦ୍ରୀୟ ଧାନ ଗବେଷଣା ଅନୁଷ୍ଠାନରେ କରାଯାଇଥିଲା । କଟକ ଏବଂ ଖୋର୍ଦ୍ଧା ଜିଲ୍ଲାର ଅନୁସୂଚିତ ଜାତି ଉପଯୋଜନା ଦ୍ୱାରା ଗ୍ରହଣ କରାଯାଇଥିବା ଗ୍ରାମରୁ ମୋଟ ୪୬୫ ଜଣ ଚାଷୀ ଅନୁଷ୍ଠାନର ଏମକେସିଜି ଅଡିଟୋରିୟମରେ ଆୟୋଜିତ ଏହି କାର୍ଯ୍ୟକ୍ରମର ସିଧା ପ୍ରସାରଣ ଦେଖିଥିଲେ । ଫସଲ ଉତ୍ପାଦନ ବୃଦ୍ଧି, ଜଳସେଚନ କଭରେଜ ବିସ୍ତାର, ସ୍ୱଳ୍ପକାଳୀନ ଏବଂ ଦୀର୍ଘ କାଳୀନ କୃଷି ଋଣ ଉପଲବ୍ଧତାକୁ ଉନ୍ନତ କରିବା ଏବଂ ଘରୋଇ ଉତ୍ପାଦନ ବୃଦ୍ଧି ମାଧ୍ୟମରେ ଆମଦାନୀ ନିର୍ଭରଶୀଳତା ହ୍ରାସ କରି ଭାରତର କୃଷିକୁ ପରିବର୍ତ୍ତନ କରିବା ଏହି ମିଶନର ମୂଳ ଲକ୍ଷ୍ୟ । ଏହି କାର୍ଯ୍ୟକ୍ରମ ମାଧ୍ୟମରେ ଆନୁସଙ୍ଗିକ କ୍ଷେତ୍ରରେ ୪୨ ହଜାର କୋଟିରୁ ଅଧିକ ମୂଲ୍ୟର ୧୧ ଶହରୁ ଅଧିକ ପ୍ରକଳ୍ପକୁ ପ୍ରଧାନମନ୍ତ୍ରୀ ଉଦଘାଟନ ଏବଂ ଭିତ୍ତିପ୍ରସ୍ତର ସ୍ଥାପନ କରିଥିଲେ । ପ୍ରାକୃତିକ କୃଷି କରୁଥିବା ପ୍ରଗତିଶୀଳ ଚାଷୀଙ୍କ ସହିତ ଏହି ଅବସରରେ ପ୍ରଧାନମନ୍ତ୍ରୀ ଶ୍ରୀ ମୋଦୀ ଆଲୋଚନା କରିଥିଲେ । ଚାଷୀ ଏଫପିଓ ଏବଂ ସମବାୟ ସଂସ୍ଥାଗୁଡ଼ିକର ଉଲ୍ଲେଖନୀୟ ଅବଦାନକୁ ମଧ୍ୟ ପ୍ରଧାନମନ୍ତ୍ରୀ ଶ୍ରୀ ମୋଦୀ ପ୍ରଶଂସା କରିଥିଲେ ।

The Pratingya Odia Daily : Dt.12.10.25 : Pg.No.08

ପ୍ରଧାନମନ୍ତ୍ରୀ ମୋଦୀଙ୍କ ଦ୍ୱାରା ପ୍ରମୁଖ କୃଷି ପଦକ୍ଷେପ ଶୁଭାରମ୍ଭର ସିଧା ପ୍ରସାରଣ

କଟକ,୧୧।୧୦(ପ୍ରତିଜ୍ଞା ନ୍ୟୁଜ): କଟକ କେନ୍ଦ୍ରୀୟ ଧାନ ଗବେଷଣା ଅନୁଷ୍ଠାନ (ଭଜଜଓ)ରେ ମାନନୀୟ ପ୍ରଧାନମନ୍ତ୍ରୀ ଶ୍ରୀ ନରେନ୍ଦ୍ର ମୋଦୀଙ୍କ ଦ୍ୱାରା ଦୁଇଟି ଐତିହାସିକ କୃଷି ପଦକ୍ଷେପ - ପ୍ରଧାନମନ୍ତ୍ରୀ ଧନ ଧାନ୍ୟ କୃଷି ଯୋଜନା ଏବଂ ଡାଲିଜାତୀୟ ଫସଲରେ ଆତ୍ମନିର୍ଭରଶୀଳତା ମିଶନର ଶୁଭାରମ୍ଭର ଲାଇଭ୍ ଷ୍ଟ୍ରିମିଂ ଆୟୋଜନ ହୋଇଥିଲା ଓ କଟକ ଏବଂ ଖୋର୍ଦ୍ଧା ଜିଲ୍ଲାର ଅନୁସୂଚିତ ଜାତି ଉପ-ଯୋଜନା (ଝଉଝଚ) ଦ୍ୱାରା ଗ୍ରହଣ କରାଯାଇଥିବା ଗ୍ରାମରୁ ମୋଟ ୪୬୫ ଜଣ ଅଂଶଗ୍ରହଣକାରୀ (୨୪୯ ଜଣ ଚାଷୀ ଏବଂ ୨୧୬ ଜଣ ଚାଷୀ ମହିଳା) ଓଉଇଜ-ଭଜଜଓ, କଟକ କ୍ୟାମ୍ପସର ଗକଉଏ ଅଡିଟୋରିୟମ୍ ରେ ଆୟୋଜିତ କାର୍ଯ୍ୟକ୍ରମରେ ରେ ଉତ୍ସାହର ସହିତ ଅଂଶଗ୍ରହଣ କରିଥିଲେ ଓ ଏହି ନୂତନ ପଦକ୍ଷେପଗୁଡ଼ିକର ଲକ୍ଷ୍ୟ ଫସଲ ଉତ୍ପାଦନ ବୃଦ୍ଧି, ଜଳସେଚନ କଭରେଜ୍ ବିସ୍ତାର, ସ୍ୱଳ୍ପକାଳୀନ ଏବଂ ଦୀର୍ଘକାଳୀନ କୃଷି ଋଣ ଉପଲବ୍ଧତାକୁ ଉନ୍ନତ କରିବା ଏବଂ ଘରୋଇ ଉତ୍ପାଦନ ବୃଦ୍ଧି ମାଧ୍ୟମରେ ଆମଦାନୀ ନିର୍ଭରଶୀଳତା ହ୍ରାସ କରି ଭାରତର କୃଷିକୁ ପରିବର୍ତ୍ତନ କରିବା। ପ୍ରଧାନମନ୍ତ୍ରୀ କୃଷି ଏବଂ ଆନୁଷଙ୍ଗିକ କ୍ଷେତ୍ରରେ ୪୨,୦୦୦ କୋଟିରୁ ଅଧିକ ମୂଲ୍ୟର ୧,୧୦୦ ରୁ ଅଧିକ ପ୍ରକଳ୍ପର ଉଦଘାଟନ ଏବଂ ଭିତ୍ତି ପ୍ରସ୍ତର ସ୍ଥାପନ କରିଥିଲେ। ଏହି କାର୍ଯ୍ୟକ୍ରମ ସମୟରେ, ଶ୍ରୀ ମୋଦୀଜୀ ପ୍ରାକୃତିକ

କୃଷି କରୁଥିବା ପ୍ରଗତିଶୀଳ ଚାଷୀଙ୍କ ସହିତ ଆଲୋଚନା କରିଥିଲେ ଏବଂ ଚାଷୀ, ଉଚଡ ଏବଂ ସମବାୟ ସଂସ୍ଥାଗୁଡ଼ିକର ଉଲ୍ଲେଖନୀୟ ଅବଦାନକୁ ପ୍ରଶଂସା କରିଥିଲେ। ଏହି କାର୍ଯ୍ୟକ୍ରମର ଲୋକନାୟକ ଜୟପ୍ରକାଶ ନାରାୟଣଙ୍କ ଜନ୍ମବାର୍ଷିକୀ ଏବଂ ରବି ବୁଣା ଋତୁର ଆରମ୍ଭ ସହିତ ସମନ୍ୱିତ ହୋଇଥିଲା, ଯାହା କୃଷି କ୍ଷେତ୍ରକୁ ସୁଦୃଢ଼ କରିବା ଏବଂ ଖାଦ୍ୟ ଏବଂ ପୁଷ୍ଟି ସୁରକ୍ଷାରେ ଆତ୍ମନିର୍ଭରଶୀଳତା ହାସଲ କରିବା ପାଇଁ ଏକ ନୂତନ ପ୍ରତିବଦ୍ଧତାର ପ୍ରତୀକ ଥିଲା ଓ ଅନୁଷ୍ଠାନର ବୈଜ୍ଞାନିକ ମାନେ କୃଷକ ମାନଙ୍କ ସହିତ ପାରସ୍ପରିକ ଆଲୋଚନା କରିଥିଲେ, ଧାନ ଚାଷର ବିଭିନ୍ନ ସମସ୍ୟା ବିଷୟରେ ଆଲୋଚନା କରିଥିଲେ। କଟକର ଓଉଇଜ-ଭଜଜଓରେ ଲାଇଭ୍ ଷ୍ଟ୍ରିମିଂ କୃଷକମାନଙ୍କ ପାଇଁ ଏକ ସମୃଦ୍ଧ, ସ୍ଥାୟୀ ଏବଂ ଆତ୍ମନିର୍ଭରଶୀଳ କୃଷି ଭବିଷ୍ୟତ ପାଇଁ ସରକାରଙ୍କ ଦୃଷ୍ଟିକୋଣକୁ ଦେଖିବା ପାଇଁ ଏକ ପ୍ରେରଣାଦାୟକ ପ୍ଲାଟଫର୍ମ ଭାବରେ କାର୍ଯ୍ୟ କରି କରିଥିଲା।

The Suryaprava Odia Daily : Dt.12.10.25 : Pg.No.04

ପ୍ରଧାନମନ୍ତ୍ରୀ ଧନଧାନ୍ୟ କୃଷି ଯୋଜନାର ଶୁଭାରମ୍ଭ

।। ପ୍ରଭାନ୍ୟୁଜ ।। କଟକ, ୧୧।୧୦: ପ୍ରଧାନମନ୍ତ୍ରୀ ଧନଧାନ୍ୟ କୃଷି ଯୋଜନା ଓ ଡାଲି ଜାତୀୟ ଫସଲର ଆତ୍ମନିର୍ଭରଶୀଳତା ମିଶନର ଶୁଭାରମ୍ଭ ଆଜି ହୋଇଯାଇଛି । ପ୍ରଧାନମନ୍ତ୍ରୀ ନରେନ୍ଦ୍ର ମୋଦୀ ଏହାର ଶୁଭାରମ୍ଭ କରିଥିଲେ । ଏହି କାର୍ଯ୍ୟକ୍ରମର ସିଧା ପ୍ରସାରଣ ସ୍ଥାନୀୟ ବିଦ୍ୟାଧରପୁର ସ୍ଥିତ କେନ୍ଦ୍ରୀୟ ଧାନ

ସିଆରଆରଆଇରେ ସିଧା ପ୍ରସାରଣ ଦେଖିଲେ ୪୬୫ ଚାଷୀ

ଗବେଷଣା ଅନୁଷ୍ଠାନରେ କରାଯାଇଥିଲା । କଟକ ଏବଂ ଖୋର୍ଦ୍ଧା ଜିଲ୍ଲାର ଅନୁସୂଚିତ ଜାତି ଉପଯୋଜନା ଦ୍ୱାରା ଗ୍ରହଣ କରାଯାଇଥିବା ଗ୍ରାମରୁ ମୋଟ ୪୬୫ଜଣ ଚାଷୀ ଅନୁଷ୍ଠାନର ଏମକେସିଜି ଅଡିଟୋରିୟମରେ ଆୟୋଜିତ ଏହି କାର୍ଯ୍ୟକ୍ରମର ସିଧା ପ୍ରସାରଣ ଦେଖିଥିଲେ । ଫସଲ ଉତ୍ପାଦନ ବୃଦ୍ଧି, ଜଳସେଚନ କଭରେଜ ବିସ୍ତାର, ସ୍ୱଳ୍ପକାଳୀନ ଏବଂ ଦୀର୍ଘ କାଳୀନ କୃଷି ଋଣ ଉପଲବ୍ଧତାକୁ ଉନ୍ନତ କରିବା ଏବଂ ଘରୋଇ ଉତ୍ପାଦନ ବୃଦ୍ଧି ମାଧ୍ୟମରେ ଆମଦାନୀ ନିର୍ଭରଶୀଳତା ହ୍ରାସ କରି ଭାରତର କୃଷିକୁ ପରିବର୍ତ୍ତନ କରିବା ଏହି ମିଶନର ମୂଳ ଲକ୍ଷ୍ୟ । ଏହି କାର୍ଯ୍ୟକ୍ରମ ମାଧ୍ୟମରେ ଆନୁସଙ୍ଗିକ କ୍ଷେତ୍ରରେ ୪୨ହଜାର କୋଟିରୁ ଅଧିକ ମୂଲ୍ୟର ୧୧ଶହରୁ ଅଧିକ ପ୍ରକଳ୍ପକୁ ପ୍ରଧାନମନ୍ତ୍ରୀ ଉଦଘାଟନ ଏବଂ ଭିତ୍ତିପ୍ରସ୍ତର ସ୍ଥାପନ କରିଥିଲେ । ଚାଷୀ ଏଫପିଓ ଏବଂ ସମବାୟ ସଂସ୍ଥାଗୁଡ଼ିକର ଉଲ୍ଲେଖନୀୟ ଅବଦାନକୁ ମଧ୍ୟ ପ୍ରଧାନମନ୍ତ୍ରୀ ଶ୍ରୀ ମୋଦୀ ପ୍ରଶଂସା କରିଥିଲେ ।

<u>The Samaja Odia Daily : Dt.12.10.25 : Pg.No.09</u>

ସମାଜ

ଧନଧାନ୍ୟ କୃଷି ଯୋଜନା ଉଦ୍‌ଘାଟନୀ କାର୍ଯ୍ୟକ୍ରମ

କଟକ,୧୧।୧୦(ନି.ପ୍ର.): ଜିଲା ମୁଖ୍ୟ କୃଷି ଅଧିକାରୀଙ୍କ କାର୍ଯ୍ୟାଳୟରେ ଆଭାସି ମାଧ୍ୟମରେ ପ୍ରଧାନମନ୍ତ୍ରୀ ନରେନ୍ଦ୍ର ମୋଦୀଙ୍କ ଦ୍ୱାରା ଧନଧାନ୍ୟ କୃଷି ଯୋଜନା ଉଦ୍‌ଘାଟନୀ କାର୍ଯ୍ୟକ୍ରମ ଅନୁଷ୍ଠିତ ହୋଇଯାଇଛି। ମୁଖ୍ୟ ଅତିଥି ଭାବେ ଜିଲା ମୁଖ୍ୟ କୃଷି ଅଧିକାରୀ ରାଜେଶ୍ୱରୀ ବେହେରାଙ୍କ ସମେତ ସମ୍ମାନିତ ଅତିଥି ଭାବେ ଆଠଗଡ଼ ଓ ସାଲେପୁର କୃଷି ଅଧିକାରୀ ଯୋଗଦେଇ କୃଷି ଓ କୃଷକର ଆନୁଷଙ୍ଗିକ କ୍ଷେତ୍ରରେ କିପରି ପ୍ରଗତି ହୋଇପାରିବ ତାହା ଆଲୋକପାତ କରିଥିଲେ। ଡ.ଅଶୋକ କୁମାର ମଙ୍ଗରାଜ କାର୍ଯ୍ୟକ୍ରମ ସଂଯୋଜନା କରିଥିଲେ। ସୋନାଲି ପ୍ରିୟଦର୍ଶିନୀ ଧନ୍ୟବାଦ ଦେଇଥିଲେ। ନୂଆଦିଲ୍ଲୀରୁ ଏହି ଯୋଜନାର ଉଦ୍‌ଘାଟନୀ ସମାରୋହର ସିଧା ପ୍ରସାରଣ ଦେଖିବାକୁ ଜିଲାର ଶତାଧିକ ଚାଷୀ ସାମିଲ ହୋଇଥିଲେ।

ଏନ୍‌ଆର୍‌ଆର୍‌ଆଇ

କଟକ, ୧୧।୧୦(ନି.ପ୍ର): ପ୍ରଧାନମନ୍ତ୍ରୀ ନରେନ୍ଦ୍ର ମୋଦୀଙ୍କ ଦ୍ୱାରା ପ୍ରଧାନମନ୍ତ୍ରୀ ଧନ ଧାନ୍ୟ କୃଷି ଯୋଜନା ଏବଂ ଡାଲି ଜାତୀୟ ଫସଲରେ ଆତ୍ମ ନିର୍ଭରଶୀଳତା ମିଶନର ଶୁଭାରମ୍ଭ ହୋଇଛି। ଏହାର ଲାଇଭ୍ ଷ୍ଟ୍ରିମିଂ ଏନ୍‌ଆର୍‌ଆର୍‌ଆଇ ପରିସରରେ ଆୟୋଜନ ହୋଇଥିଲା। କଟକ ଏବଂ ଖୋର୍ଦ୍ଧା ଜିଲାର ଅନୁସୂଚିତ ଜାତି ଉପ-ଯୋଜନା ଦ୍ୱାରା ଗ୍ରହଣ କରାଯାଇଥିବା ଗ୍ରାମରୁ ମୋଟ ୪୬୫ ଜଣ ଅଂଶ ଗ୍ରହଣକାରୀ ଅଡିଟୋରିୟମରେ ଆୟୋଜିତ କାର୍ଯ୍ୟକ୍ରମରେ ଅଂଶଗ୍ରହଣ କରିଥିଲେ। ପ୍ରଧାନମନ୍ତ୍ରୀ କୃଷି ଏବଂ ଆନୁଷଙ୍ଗିକ କ୍ଷେତ୍ରରେ ୪୨,୦୦୦ କୋଟିରୁ ଅଧିକ ମୂଲ୍ୟର ୧,୧୦୦ ରୁ ଅଧିକ ପ୍ରକଳ୍ପର ଉଦ୍‌ଘାଟନ ଏବଂ ଭିତ୍ତିପ୍ରସ୍ତର ସ୍ଥାପନ କରିଥିଲେ।

The Samaja,CUTTACK Edition
Page No.9 October 12, 2025

The Sambad Odia Daily : Dt.12.10.25 : Pg.No.14

ସମ୍ବାଦ

ପ୍ରଧାନମନ୍ତ୍ରୀ ଧନଧାନ୍ୟ କୃଷି ଯୋଜନା ଆରମ୍ଭ

କଟକ-ବିଦ୍ୟାଧରପୁର, ୧୧/୧୦(ଇମିସ): ପ୍ରଧାନମନ୍ତ୍ରୀ ଧନଧାନ୍ୟ କୃଷି ଯୋଜନା ଓ ଡାଲିଜାତୀୟ ଆତ୍ମନିର୍ଭରଶୀଳ ଯୋଜନାର ଶୁଭାରମ୍ଭ ହୋଇଛି। ପ୍ରଧାନମନ୍ତ୍ରୀ ନରେନ୍ଦ୍ର ମୋଦୀ ଏହି ଯୋଜନାର ଶୁଭାରମ୍ଭ କରିଥିଲେ। ସିଆରଆରଆଇସ୍ଥିତ ମହାରାଜା କୃଷ୍ଣଚନ୍ଦ୍ର ଦେବ ଅଡିଟୋରିୟମରେ ଏ ନେଇ ସ୍ୱତନ୍ତ୍ର କାର୍ଯ୍ୟକ୍ରମ ଆୟୋଜିତ ହୋଇଥିବା ବେଳେ କଟକ ଓ ଖୋର୍ଦ୍ଧା ଜିଲ୍ଲାର ଅନୁସୂଚିତ ଜାତି ଉପଯୋଜନା ଦ୍ୱାରା ଚିହ୍ନଟ ଗ୍ରାମରୁ ୪୬୫ ଚାଷୀ ଏହାର ସିଧା ପ୍ରସାରଣ ଦେଖିଥିଲେ। କାର୍ଯ୍ୟକ୍ରମ ମାଧ୍ୟମରେ ପ୍ରଧାନମନ୍ତ୍ରୀ ୪୨ ହଜାର କୋଟିରୁ ଅଧିକ ମୂଲ୍ୟର ୧୧ଶହ ପ୍ରକଳ୍ପର ଉଦ୍‌ଘାଟନ କରିବା ସହ ଭିତ୍ତିପ୍ରସ୍ତର ସ୍ଥାପନ କରିଥିଲେ।

CUTTACK Edition
Page No.14 October 12, 2025

<u>The Nitidina Odia Daily : Dt.12.10.25 : Pg.No.07</u>

ନିତିଦିନ
NITIDIN
CUTTACK - 12 Oct 2025 - Page 11

ପ୍ରଧାନମନ୍ତ୍ରୀ ଧନଧାନ୍ୟ କୃଷି ଯୋଜନାର ଶୁଭାରମ୍ଭ

ସିଆର୍‌ଆର୍‌ଆଇରେ ସିଧାପ୍ରସାରଣ ଦେଖିଲେ ୪୬୫ ଚାଷୀ

କଟକ,୧୧।୧୦/ଏନ୍‌ଏନ୍‌ଏସ୍: ପ୍ରଧାନମନ୍ତ୍ରୀ ଧନଧାନ୍ୟ କୃଷି ଯୋଜନା ଓ ଡାଲି ଜାତୀୟ ଫସଲର ଆତ୍ମନିର୍ଭରଶୀଳତା ମିଶନ୍‌ର ଆଜି ଶୁଭାରମ୍ଭ ହୋଇଛି। ପ୍ରଧାନମନ୍ତ୍ରୀ ନରେନ୍ଦ୍ର ମୋଦୀ ଏହାର ଶୁଭାରମ୍ଭ କରିଥିଲେ। ଏହି କାର୍ଯ୍ୟକ୍ରମର ସିଧାପ୍ରସାରଣ ସ୍ଥାନୀୟ ବିଦ୍ୟାଧରପୁର ସ୍ଥିତ କେନ୍ଦ୍ରୀୟ ଧାନ ଗବେଷଣା ଅନୁଷ୍ଠାନରେ କରାଯାଇଥିଲା। କଟକ ଏବଂ ଖୋର୍ଦ୍ଧା ଜିଲ୍ଲାର ଅନୁସୂଚିତ ଜାତି ଉପଯୋଜନା ଦ୍ୱାରା ଗ୍ରହଣ କରାଯାଇଥିବା ଗ୍ରାମରୁ ମୋଟ ୪୬୫ଜଣ ଚାଷୀ ଅନୁଷ୍ଠାନର ଏମକେସିଜି ଅଡିଟୋରିୟମରେ ଆୟୋଜିତ ଏହି କାର୍ଯ୍ୟକ୍ରମର ସିଧା ପ୍ରସାରଣ ଦେଖିଥିଲେ। ଫସଲ ଉତ୍ପାଦନ ବୃଦ୍ଧି, ଜଳସେଚନ କଭରେଜ୍ ବିସ୍ତାର, ସ୍ୱଳ୍ପକାଳୀନ ଏବଂ ଦୀର୍ଘ କାଳୀନ କୃଷି ଋଣ ଉପଲବ୍ଧତାକୁ ଉନ୍ନତ କରିବା ଏବଂ ଘରୋଇ ଉତ୍ପାଦନ ବୃଦ୍ଧି ମାଧ୍ୟମରେ ଆମଦାନୀ ନିର୍ଭରଶୀଳତା ହ୍ରାସ କରି ଭାରତର କୃଷିକୁ ପରିବର୍ତ୍ତନ କରିବା ଏହି ମିଶନର ମୂଳ ଲକ୍ଷ୍ୟ। ଏହି କାର୍ଯ୍ୟକ୍ରମ ମାଧ୍ୟମରେ ଆନୁସଙ୍ଗିକ କ୍ଷେତ୍ରରେ ୪୨ହଜାର କୋଟିରୁ ଅଧିକ ମୂଲ୍ୟର ୧୧ଶହରୁ ଅଧିକ ପ୍ରକଳ୍ପକୁ ପ୍ରଧାନମନ୍ତ୍ରୀ ଉଦ୍‌ଘାଟନ ଏବଂ ଭିତ୍ତିପ୍ରସ୍ତର ସ୍ଥାପନ କରିଥିଲେ। ପ୍ରାକୃତିକ କୃଷି କରୁଥିବା ପ୍ରଗତିଶୀଳ ଚାଷୀଙ୍କ ସହିତ ଏହି ଅବସରରେ ପ୍ରଧାନମନ୍ତ୍ରୀ ମୋଦୀ ଆଲୋଚନା କରିଥିଲେ। ଚାଷୀ ଏଫ୍‌ପିଓ ଏବଂ ସମବାୟ ସଂସ୍ଥାଗୁଡ଼ିକର ଉଲ୍ଲେଖନୀୟ ଅବଦାନକୁ ମଧ୍ୟ ପ୍ରଧାନମନ୍ତ୍ରୀ ଶ୍ରୀ ମୋଦୀ ପ୍ରଶଂସା କରିଥିଲେ।

The Pratidina Odia Daily : Dt.12.10.25 : Pg.No.03

ଆଇସିଏଆର -ସିଆରଆରଆଇ ପକ୍ଷରୁ ପ୍ରଧାନମନ୍ତ୍ରୀଙ୍କ ଦ୍ବାରା କୃଷି ପଦକ୍ଷେପ ଶୁଭାରମ୍ଭର ସିଧା ପ୍ରସାରଣ ଅୟୋଜନ

ଭୁବନେଶ୍ବର,୧୧।୧୦(ନି.ପ୍ର): ଆଇସିଏଆର- କେନ୍ଦ୍ରୀୟ ଧାନ ଗବେଷଣା ଅନୁଷ୍ଠାନ ପ୍ରଧାନମନ୍ତ୍ରୀ ନରେନ୍ଦ୍ର ମୋଦୀଙ୍କ ଦ୍ବାରା ଦୁଇଟି ଐତିହାସିକ କୃଷି ପଦକ୍ଷେପ - ପ୍ରଧାନମନ୍ତ୍ରୀ ଧନ ଧାନ୍ୟ କୃଷି ଯୋଜନା ଏବଂ ଡାଲିଜାତୀୟ ଫସଲରେ ଆତ୍ମନିର୍ଭରଶୀଳତା ମିଶନ ଶୁଭାରମ୍ଭର ଲାଇଭ୍ ଷ୍ଟ୍ରିମିଂ ଆୟୋଜନ କରିଥିଲା। କଟକ ଏବଂ ଖୋର୍ଦ୍ଧା ଜିଲ୍ଲାର ଅନୁସୂଚିତ ଜାତି ଉପ-ଯୋଜନା ଦ୍ବାରା ଗ୍ରହଣ କରାଯାଇଥିବା ଗ୍ରାମରୁ ମୋଟ ୪୬୫ ଜଣ ଅଂଶଗ୍ରହଣକାରୀ (୨୪୯ ଜଣ ଚାଷୀ ଏବଂ ୨୧୬ ଜଣ ଚାଷୀ ମହିଳା) ଆଇସିଏଆର - ସିଆରଆରଆଇ କଟକ କ୍ୟାମ୍ପସର ଏମକେସିଜି ଅଡିଟୋରିୟମ୍‌ରେ ଆୟୋଜିତ କାର୍ଯ୍ୟକ୍ରମରେ ଉତ୍ସାହର ସହିତ ଅଂଶଗ୍ରହଣ କରିଥିଲେ।

ଏହି ନୂତନ ପଦକ୍ଷେପଗୁଡ଼ିକର ଲକ୍ଷ୍ୟ ଫସଲ ଉତ୍ପାଦନ ବୃଦ୍ଧି, ଜଳସେଚନ କଭରେଜ୍ ବିସ୍ତାର, ସ୍ବଳ୍ପକାଳୀନ ଏବଂ ଦୀର୍ଘକାଳୀନ କୃଷି ଋଣ ଉପଲବ୍ଧତାକୁ ଉନ୍ନତ କରିବା ଏବଂ ଘରୋଇ ଉତ୍ପାଦନ ବୃଦ୍ଧି ମାଧ୍ୟମରେ ଆମଦାନୀ ନିର୍ଭରଶୀଳତା ହ୍ରାସ କରି ଭାରତର କୃଷିକୁ ପରିବର୍ତ୍ତନ କରିବା। ପ୍ରଧାନମନ୍ତ୍ରୀ କୃଷି ଏବଂ ଆନୁଷଙ୍ଗିକ କ୍ଷେତ୍ରରେ ''୪୨,୦୦୦ କୋଟିରୁ ଅଧିକ ମୂଲ୍ୟର ୧,୧୦୦ରୁ ଅଧିକ ପ୍ରକଳ୍ପର ଉଦଘାଟନ ଏବଂ ଭିତ୍ତିପ୍ରସ୍ତର ସ୍ଥାପନ କରିଥିଲେ। ଏହି କାର୍ଯ୍ୟକ୍ରମ ସମୟରେ, ମୋଦୀଜୀ ପ୍ରାକୃତିକ କୃଷି କରୁଥିବା ପ୍ରଗତିଶୀଳ ଚାଷୀଙ୍କ ସହିତ ଆଲୋଚନା କରିଥିଲେ ଏବଂ ଚାଷୀ, ଏଫପିଓ ଏବଂ ସମବାୟ ସଂସ୍ଥାଗୁଡ଼ିକର ଉଲ୍ଲେଖନୀୟ ଅବଦାନକୁ ପ୍ରଶଂସା କରିଥିଲେ।ଏହି କାର୍ଯ୍ୟକ୍ରମ ଲୋକନାୟକ ଜୟପ୍ରକାଶ ନାରାୟଣଙ୍କ ଜନ୍ମବାର୍ଷିକୀ ଏବଂ ରବି ଋତୁ ଋତୁର ଆରମ୍ଭ ସହିତ ସମନ୍ବିତ ହୋଇଥିଲା, ଯାହା କୃଷି କ୍ଷେତ୍ରକୁ ସୁଦୃଢ଼ କରିବା ଏବଂ ଖାଦ୍ୟ ଏବଂ ପୁଷ୍ଟି ସୁରକ୍ଷାରେ ଆତ୍ମନିର୍ଭରଶୀଳତା ହାସଲ କରିବା ପାଇଁ ଏକ ନୂତନ ପ୍ରତିବଦ୍ଧତାର ପ୍ରତୀକ ଥିଲା। ଅନୁଷ୍ଠାନର ବୈଜ୍ଞାନିକ ମାନେ କୃଷକ ମାନଙ୍କ ସହିତ ଧାନ ଚାଷ ସମ୍ବନ୍ଧିତ ବିଭିନ୍ନ ସମସ୍ୟା ବିଷୟରେ ଆଲୋଚନା କରିଥିଲେ । କଟକର ଆଇସିଏଆର -ସିଆରଆରଆଇ ରେ ଲାଇଭ୍ ଷ୍ଟ୍ରିମିଂ କୃଷକମାନଙ୍କ ପାଇଁ ଏକ ସମୃଦ୍ଧ, ସ୍ଥାୟୀ ଏବଂ ଆତ୍ମନିର୍ଭରଶୀଳ କୃଷି ଭବିଷ୍ୟତ ପାଇଁ ସରକାରଙ୍କ ଦୃଷ୍ଟିକୋଣକୁ ଦେଖିବା ପାଇଁ ଏକ ପ୍ରେରଣାଦାୟକ ପ୍ଲାଟଫର୍ମ ଭାବରେ କାର୍ଯ୍ୟ କରିଥିଲା ।

The Azad Sipahi Hindi Daily : Dt.12.10.25

चावल की फसल के नुकसान में लैंगिक अंतर का पता लगायेंगे सीएबीआइ और सीआरआरआइ

आजाद सिपाही संवाददाता

भुवनेश्वर। पुरुष, महिलाएं और युवा फसल हानि का अनुभव क्यों करते हैं और अलग-अलग तरीके से अनुकूलन क्यों करते हैं? यह प्रश्न 26 सितंबर को कटक में केंद्रीय चावल अनुसंधान संस्थान (सीआरआरआइ) और सीएबीआइ द्वारा वैश्विक फसल हानि बोझ (जीबीसीएल) परियोजना के तहत आयोजित एक हितधारक कार्यशाला में केंद्र बिंदु रहा। सीआरआरआइ में 15 सितंबर को परियोजना शुभारंभ कार्यक्रम के बाद चावल की फसल हानि बोझ का लैंगिक विश्लेषणः सहयोगात्मक चिंतन के लिए संवाद और शिक्षण आदान-प्रदान शीर्षक वाली कार्यशाला में शोधकर्ताओं, सरकारी अधिकारियों और किसानों को अपने अनुभव साझा करने और समावेशी समाधान बनाने के लिए एक साथ लाया गया। सीआरआरआइ कटक के निदेशक डॉ जीएके कुमार ने सीआरआरआइ के प्रधान वैज्ञानिक डॉ बी मंडल के स्वागत भाषण के साथ कार्यशाला का उद्घाटन किया। सीआरआरआइ के निदेशक डॉ कुमार ने कहा कि फसल हानि का प्रभाव आजीविका, खाद्य सुरक्षा, पोषण, शिक्षा और स्वास्थ्य पर पड़ता है। डॉ संघमित्रा सामंतराय ने कहा कि सीआरआरआइ और सीएबीआइ संयुक्त रूप से फसल हानि के सामाजिक-आर्थिक आयामों का पता लगाने के लिए इस कार्यशाला का आयोजन कर रहे हैं। डॉ पी भट्टाचार्य ने दोहराया कि अजैविक तनावों से होने वाली फसल हानि को लचीली प्रथाओं को अपनाकर कम किया जा सकता है। डॉ कविता मिश्रा ने कहा, यह कार्यशाला सुनने और सीखने के बारे में है। वरिष्ठ डेटा आर्किटेक्ट अरुण जादव ने जीबीसीएल परियोजना पर अंतर्दृष्टि साझा की। डॉ राहुल त्रिपाठी ने अजैविक कारकों के कारण फसल हानि के प्रमाण प्रस्तुत किए, जबकि डॉ रघु ने फसल हानि में योगदान देने वाले जैविक कारकों पर चर्चा की।

The Dainik Jagaran Hindi Daily : Dt.25.10.25

उपराऊं भूमि चावल अनुसंधान केंद्र हजारीबाग ने की है विकसित

किसानों के लिए वरदान साबित हो रहीं धान की तीन नयी किस्में

किसान उत्साहित

- सीआर-320, सीआर-408 व सीआर-214 की पैदावार को लेकर किसान हैं उत्साहित
- नयी विकसित किस्मों की फसलों का पंचवर्षीय समीक्षा समिति की टीम ने किया निरीक्षण

जयनारायण, हजारीबाग

उपराऊं भूमि चावल अनुसंधान केंद्र हजारीबाग द्वारा विकसित धान की तीन नयी प्रजाति सीआर-320, सीआर-408 और सीआर-214 किसानों के लिए वरदान साबित हो रही है. इन किस्मों को केंद्रीय प्रजाति विमोचन समिति ने वर्ष 2022 में सत्यापित किया था. इसके बाद वर्ष 2023 में प्रयोग के तौर पर कुछ किसानों को एक से डेढ़ किलो बीज दिये गये थे. वर्ष 2024 में इन नयी किस्मों का व्यापक स्तर पर वितरण किया गया. इस वर्ष इन धानों से बेहतर पैदावार की उम्मीद जतायी जा रही है. चावल अनुसंधान केंद्र ने अब तक 15 से अधिक नयी धान की प्रजातियां

नये किस्म की धान की फसल को देखते विशेषज्ञ.

विकसित की है, जिनसे किसानों को कम लागत में अधिक उपज मिल रही है. उपराऊं भूमि अनुसंधान केंद्र के डॉ शिवमंगल ने बताया कि सीआर 320 धान की किस्म से 64 से 65 क्विंटल प्रति हेक्टेयर धान की उपज होती है. इसी तरह सीआर 804 से 45 क्विंटल और सीआर 214 से 42 क्विंटल प्रति हेक्टेयर धान की उपज पिछले साल हुई है. उन्होंने बताया कि यह धान झारखंड, पश्चिम बंगाल, बिहार और ओड़िसा राज्य को ध्यान में रखकर विकसित किया गया है. नयी विकसित किस्मों की फसल का निरीक्षण करने के लिए पंचवर्षीय समीक्षा समिति की टीम ने खेतों का दौरा किया. टीम में रानी लक्ष्मीबाई केंद्रीय कृषि विज्ञान केंद्र के डॉ एआर शर्मा, आंध्र प्रदेश अचार्य एनजी रंगा कृषि अनुसंधान केंद्र के डॉ पीवी सत्यनारायण, कटक कृषि अनुसंधान केंद्र के प्रताप भट्टाचार्य और डॉ विश्वजीत मंडल शामिल थे. निरीक्षण के दौरान डॉ पीवी सत्यनारायण ने आंध्र प्रदेश में इन बीजों को लगाने की इच्छा जतायी. टीम ने गोरियाकरमा कृषि अनुसंधान केंद्र और कोडरमा कृषि विज्ञान केंद्र का भी दौरा किया तथा अनुसंधान कार्यों की सराहना की.

The Hindustan Hindi Daily : Dt.25.10.25

अपना हजारीबाग

चावल अनुसंधान केंद्र का क्यूआरटी टीम ने किया दौरा

हजारीबाग, निज प्रतिनिधि। पंचवर्षीय समीक्षा टीम क्यु आर टी के सदस्यों ने केन्द्रीय वर्षाश्रित उपराऊं भूमि चावल अनुसंधान केन्द्र, हजारीबाग का दौरा किया। केंद्र के क्रियाकलापों की समीक्षा की।

टीम के सदस्य डॉ ए आर शर्मा, पूर्व निदेशक अनुसंधान रानी लक्ष्मीबाई, केन्द्रीय कृषि विवि, झांसी डॉ पी वी सत्यनारायणन, निदेशक अनुसंधान, आचार्य एन जी रंगा कृषि विवि, आन्ध्र प्रदेश, केन्द्रीय चावल अनुसंधान संस्थान, कटक के प्रताप भट्टाचार्य, अध्यक्ष, फसल उत्पादन विभाग और डॉ विश्वजीत मंडल, प्रधान वैज्ञानिक समाज विज्ञान विभाग सह प्रभारी, पी एम ई सेल ने दौरा किया।

कार्यक्रम का शुभारम्भ केन्द्र के अध्यक्ष डॉ. निमाई प्रसाद मंडल के स्वागत भाषण के साथ हुआ।

अतिथियों ने केंद्र परिसर में किया पौधरोपण

केंद्र परिसर में अतिथियों ने पौधरोपण भी किया गया। कृषकों के प्रक्षेत्र भ्रमण के अन्तर्गत ग्राम चरही में धान के प्रजातिओं (सी आर धान 320, सी आर धान 804 एवं सी आर धान 214)के दिए गए प्रत्यक्षण वाले प्रक्षेत्रों का भ्रमण व कृषकों से वार्तालाप किया।

The Dainik Bhaskar Hindi Daily : Dt.25.10.25 : Pg.No.04

दैनिक भास्कर

2025-10-25

हजारीबाग (4)

अनुसंधान की गति को बढ़ाने और कृषि में इंजीनियरिंग का समावेश करने का निर्देश

पंचवर्षीय समीक्षा टीम ने चावल अनुसंधान केन्द्र का दौरा किया

भास्कर न्यूज | हजारीबाग

पंच वर्षीय समीक्षा टीम (क्युआरटी) के सदस्यों ने केन्द्रीय वर्षा श्रित उपरकं भूमि चावल अनुसंधान केन्द्र, हजारीबाग का दौरा किया। तीन दिनों में अनुसंधान केन्द्र के पिछले पांच वर्ष की उपलब्धियों व वर्तमान में कार्यान्वित कृषि अनुसंधान तथा अन्य प्रसार गतिविधियों की समीक्षा और आकलन करने के लिए टीम केंद्र सरकार से गठित टीम पहुंची थी।

टीम में डॉ. एआर शर्मा पूर्व निदेशक अनुसंधान, रानी लक्ष्मी बाई केन्द्रीय कृषि विश्वविद्यालय, झांसी, डॉ. पीवी सत्य नारायणन निदेशक अनुसंधान आचार्य एन जी रंगा कृषि विश्वविद्यालय, आन्ध्र प्रदेश के साथ भाकृअनुप केन्द्रीय चावल अनुसंधान संस्थान कटक के प्रताप भट्टाचार्य अध्यक्ष, फसल उत्पादन विभाग एवं डॉ. विश्वजीत मंडल प्रधान वैज्ञानिक (समाज विज्ञान विभाग) सह प्रभारी, पीएमई सेल शामिल थे। टीम के आगमन पर कार्यक्रम आयोजित किया गया। शुभारम्भ केन्द्र के अध्यक्ष डॉ. निमाई प्रसाद मण्डल के स्वागत भाषण के साथ हुआ। उपस्थित सदस्यों ने केन्द्र के सभी वैज्ञानिकों से अनुसंधान गतिविधियों से संबंधित बातचीत किया और कार्यान्वित कृषि अनुसंधान तथा अन्य गतिविधियों की प्रसंशा की। निर्यात के लायक फसलों पर नये अनुसंधान करने, धान आधारित फसल प्रणाली, धान की सीधी बुआई का सुदृढ़ीकरण तथा कृषि में इंजीनियरिंग का समावेश करने का सुझाव दिया। डॉ. सोमनाथ राय वरिष्ठ वैज्ञानिक के धन्यवाद ज्ञापन से इस कार्यक्रम की समाप्ति हुई। कार्यक्रम का संचालन वरिष्ठ वैज्ञानिक डॉ. अमृता बनर्जी ने किया। टीम ने अनुसंधान प्रक्षेत्र एवं विभिन्न प्रयोगशालाओं का भ्रमण कर अनुसंधान गतिविधियों का आकलन किया। कृषकों के प्रक्षेत्र भ्रमण के अन्तर्गत ग्राम चरही में धान की लगी प्रजातिओं (सीआर धान 320, सीआर धान 804 एवं सीआर धान 214) को देखा। केंद्र ने किसानों को बीज उपलब्ध कराया था। टीम ने गौरियाकरमा में अवस्थित भाकृअनुप भारतीय कृषि अनुसंधान संस्थान, झारखण्ड के वैज्ञानिकों के क्रियाकलापों का अवलोकन एवं वैज्ञानिकों से बात-चीत की। कृषि विज्ञान केन्द्र, कोडरमा के क्रियाकलापों का आकलन एवं अडॉप्टेड विलेज पथलडीहा के किसानों से वार्ता कर उनके धान के फसल का अवलोकन किया।

सच्ची बात, बेधड़क
दैनिक भास्कर

The Nitidina Odia Daily : Dt.30.10.25 : Pg.No.11

ନିତିଦିନ
NITIDIN
CUTTACK - 30 Oct 2025 - Page 11

ସତର୍କତା ସଚେତନତା ସପ୍ତାହ

କଟକ,୨୯।୧୦/ଏନ୍‌ଏନ୍‌ଏସ୍: ଭାରତ ସରକାରଙ୍କ କେନ୍ଦ୍ରୀୟ ସତର୍କତା ଆୟୋଗ ପ୍ରତିବର୍ଷ ସର୍ଦ୍ଦାର ବଲ୍ଲଭଭାଇ ପଟେଲଙ୍କ ଜନ୍ମବାର୍ଷିକୀ ତଥା ୩୧ ଅକ୍ଟୋବର ପଡୁଥିବା ସପ୍ତାହରେ ସତର୍କତା ସଚେତନତା ସପ୍ତାହ ପାଳନ କରେ। ଏହି ପରିପ୍ରେକ୍ଷୀରେ 'ସତର୍କତା: ଆମର ସହଭାଗୀ ଦାୟିତ୍ୱ' ବିଷୟବସ୍ତୁ ଉପରେ ୨୭ ଅକ୍ଟୋବରରୁ ୨ ନଭେମ୍ବର ୨୦୨୫ ପର୍ଯ୍ୟନ୍ତ ସତର୍କତା ସଚେତନତା ସପ୍ତାହ - ୨୦୨୫ ପାଳନ କରାଯାଉଛି। ଏହି ଅବସରରେ ଆଇସିଏଆର୍-କେନ୍ଦ୍ରୀୟ ଧାନ ଗବେଷଣା ଅନୁଷ୍ଠାନ (ସିଆର୍‌ଆର୍‌ଆଇ), କଟକ ସାଧାରଣ ସେବାରେ ଅଖଣ୍ଡତା, ସ୍ୱଚ୍ଛତା ଏବଂ ଉତ୍ତରଦାୟିତ୍ୱକୁ ପ୍ରୋତ୍ସାହିତ କରିବା ପାଇଁ ଏକ ଶୃଙ୍ଖଳା କାର୍ଯ୍ୟକ୍ରମ ଆୟୋଜନ କରିଥିଲା। ଉଦ୍‌ଘାଟନୀ ସମାରୋହରେ ଆଇସିଏଆର୍-ସିଆର୍‌ଆର୍‌ଆଇ ନିର୍ଦ୍ଦେଶକ ଡକ୍ଟର ଜି.ଏ.କେ. କୁମାର ସମସ୍ତ କର୍ମଚାରୀଙ୍କୁ ଅଖଣ୍ଡତା ପ୍ରତିଜ୍ଞା ପ୍ରଦାନ କରି ନୈତିକ ଆଚରଣ ଏବଂ ସୁଶାସନ ପ୍ରତି ସେମାନଙ୍କର ପ୍ରତିବଦ୍ଧତାକୁ ପୁନଃନିର୍ମାଣ କରିଥିଲେ। ଅପରାହ୍ନ ଅଧିବେଶନରେ ପ୍ରତିଷ୍ଠାନର ଅଂଶୀଦାରମାନଙ୍କ ପାଇଁ ଏକ କର୍ମଶାଳା-ସେମିନାର ଅନୁଷ୍ଠିତ ହୋଇଥିଲା। ଯେଉଁଥିରେ ନ୍ୟାସନାଲ୍ ଇନ୍‌ଷ୍ଟିଚ୍ୟୁଟ୍ ଅଫ୍ ଆବାୟୋଟିକ୍ ଷ୍ଟ୍ରେସ୍ ମ୍ୟାନେଜମେଣ୍ଟ ମୁଖ୍ୟ ଅର୍ଥ ଏବଂ ଆକାଉଣ୍ଟ ଅଧିକାରୀ, ଡକ୍ଟର ସୁନୀଲ କୁମାର ଦାସ ମୁଖ୍ୟବକ୍ତା ଭାବେ ଯୋଗ ଦେଇଥିଲେ। ଡକ୍ଟର ଦାସ ସଂସ୍ଥାଗତ ଅଖଣ୍ଡତାକୁ ବୃଦ୍ଧି କରିବାରେ ସତର୍କତା, ସ୍ୱଚ୍ଛତା ଏବଂ ସାମୂହିକ ଦାୟିତ୍ୱର ଗୁରୁତ୍ୱ ଉପରେ ଗୁରୁତ୍ୱାରୋପ କରି ଏକ ଅନ୍ତର୍ଦୃଷ୍ଟିପୂର୍ଣ୍ଣ ଭାଷଣ ଦେଇଥିଲେ। ଏହି ଅବସରରେ ଅଖଣ୍ଡତା, ସ୍ୱଚ୍ଛତା ଏବଂ ଦାୟିତ୍ୱକୁ ପ୍ରୋତ୍ସାହିତ କରୁଥିବା ଅନେକ କାର୍ଯ୍ୟକଳାପ ଆୟୋଜନ କରାଯାଇଥିଲା। ଏଥିରେ ଛାତ୍ର, କର୍ମଚାରୀ ଏବଂ ପରିବାର ସଦସ୍ୟଙ୍କ ମଧ୍ୟରେ ବିତର୍କ ପ୍ରତିଯୋଗିତା କରାଯାଇଥିଲା। ତା'ପରେ ପ୍ରତିରୋଧକ ସତର୍କତାକୁ ପ୍ରୋତ୍ସାହିତ କରିବା ପାଇଁ ନିକଟସ୍ଥ ଏକ ଗ୍ରାମରେ ଏକ ସଚେତନତା ପଦଯାତ୍ରା କରାଯାଇଥିଲା।

The Prameya Odia Daily

Dt.30.10.25 : Pg.No.10

ଏନ୍‌ଆର୍‌ଆର୍‌ଆଇରେ ସଚେତନତା ସପ୍ତାହ

କଟକସଦର,୨୯।୧୦ (ଆପ୍ର): କେନ୍ଦ୍ରୀୟ ଧାନ ଗବେଷଣା ଅନୁଷ୍ଠାନ (ଏନ୍‌ଆର୍‌ଆର୍‌ଆଇ)ରେ ସାଧାରଣ ସେବାରେ ଅଖଣ୍ଡତା, ସ୍ୱଚ୍ଛତା ଏବଂ ଉତ୍ତରଦାୟିତ୍ୱକୁ ପ୍ରୋତ୍ସାହିତ କରିବା ପାଇଁ ଏକ ଶୃଙ୍ଖଳା କାର୍ଯ୍ୟକ୍ରମ ଆୟୋଜନ କରାଯାଇଥିଲା। ଉଦ୍‌ଘାଟନୀ ସମାରୋହରେ ସିଆର୍‌ଆର୍‌ଆଇର ନିର୍ଦ୍ଦେଶକ ଡକ୍ଟର ଜି.ଏ.କେ.କୁମାର ସମସ୍ତ କର୍ମଚାରୀଙ୍କୁ ଅଖଣ୍ଡତା ପ୍ରତିଜ୍ଞା ପ୍ରଦାନ କରି ନୈତିକ ଆଚରଣ ଏବଂ ସୁଶାସନ ପ୍ରତି ସେମାନଙ୍କର ପ୍ରତିବଦ୍ଧତା ସମ୍ପର୍କରେ ମାର୍ଗଦର୍ଶନ କରିଥିଲେ। କାର୍ଯ୍ୟକ୍ରମରେ ମୁଖ୍ୟ ବକ୍ତା ଭାବେ ଡକ୍ଟର ସୁନୀଲ ଦାସ ଯୋଗ ଦେଇଥିଲେ। ଏହି ଅବସରରେ ଛାତ୍ରଛାତ୍ରୀଙ୍କ, କର୍ମଚାରୀ ଏବଂ ପରିବାର ସଦସ୍ୟଙ୍କ ମଧ୍ୟରେ କୁଇଜ୍ ଓ ବିତର୍କ ପ୍ରତିଯୋଗିତା କରାଯିବା ସହିତ ନିକଟସ୍ଥ ଏକ ଗ୍ରାମରେ ଏକ ସଚେତନତା ପଦଯାତ୍ରା କରାଯାଇଥିଲା।

The Samaja Odia Daily

Dt.30.10.25 : Pg.No.09

ସମାଜ

ସିଆରଆରଆଇରେ ସତର୍କତା ସଚେତନତା ସପ୍ତାହ

କଟକ,୨୯।୧୦(ନି.ପ୍ର): ଆଇସିଏଆର କେନ୍ଦ୍ରୀୟ ଧାନ ଗବେଷଣା ଅନୁଷ୍ଠାନ (ସିଆରଆରଆଇ)ରେ ସତର୍କତା ସଚେତନତା ସପ୍ତାହ ପାଳିତ ହୋଇଯାଇଛି। ଚଳିତ ବର୍ଷର ବିଷୟବସ୍ତୁ 'ସତର୍କତା: ଆମର ସହଭାଗୀ ଦାୟିତ୍ୱ' ରହିଥିଲା। ଅନୁଷ୍ଠାନର ନିର୍ଦ୍ଦେଶକ ଡ. ଜି.ଏ.କେ. କୁମାର କାର୍ଯ୍ୟକ୍ରମରେ ଅଧ୍ୟକ୍ଷତା କରି କର୍ମଚାରୀଙ୍କୁ ଅଖଣ୍ଡତା ପ୍ରତିଜ୍ଞା ପ୍ରଦାନ କରି ନୈତିକ ଆଚରଣ ଏବଂ ସୁଶାସନ ପ୍ରତି ସେମାନଙ୍କର ପ୍ରତିବଦ୍ଧତାକୁ ଦୋହରାଇଥିଲେ। ଏହି ଅବସରରେ ଆୟୋଜିତ କର୍ମଶାଳାରେ ଡ. ସୁନୀଲ କୁମାର ଦାସ ମୁଖ୍ୟବକ୍ତା ଭାବରେ ଯୋଗଦେଇ ସଂସ୍ଥାଗତ ଅଖଣ୍ଡତାକୁ ବୃଦ୍ଧି କରିବାରେ ସତର୍କତା, ସ୍ୱଚ୍ଛତା ଏବଂ ସାମୂହିକ ଦାୟିତ୍ୱର ଗୁରୁତ୍ୱ ଉପରେ ଆଲୋଚନା କରିଥିଲେ। ଏହି ଅବସରରେ କର୍ମଚାରୀ ଏବଂ ଛାତ୍ରଛାତ୍ରୀଙ୍କ ମଧ୍ୟରେ କୁଇଜ ପ୍ରତିଯୋଗିତା ଅନୁଷ୍ଠିତ ହୋଇଥିଲା।

The Samaja,CUTTACK Edition
Page No.9 October 30, 2025

The Azad Sipahi Hindi Daily : Dt.01.11.25 : Pg.No.12

आजाद सिपाही
रांची, शनिवार, 01 नवंबर, 2025
www.azadsipahi.in
12

धान फसल की डबल हाप्लाएड प्रौद्योगिकी की अग्रणी वैज्ञानिक डॉ संघमित्रा सामंतराय सेवानिवृत्त

आजाद सिपाही संवाददाता

भुवनेश्वर। केंद्रीय धान अनुसंधान संस्थान (सीआरआरआइ), कटक आज प्रधान वैज्ञानिक एवं विभागाध्यक्ष डॉ संघमित्रा सामंतराय के विशिष्ट करियर का उत्सव मना रहा है, जो दशकों तक चावल अनुसंधान में अपने अग्रणी तथा उल्लेखनीय योगदानों के बाद सेवानिवृत्त हो रही हैं। डॉ सामंताराय ने धान के डबल हाप्लाएड प्रौद्योगिकी में अपने अथक प्रयासों से सीआरआरआइ को पूरे राष्ट्र में अग्रणी संस्थान के रूप में स्थापित किया।

डॉ सामंतराय को भारतीय धान बायोटेक्नोलॉजी में सर्वश्रेष्ठ वैज्ञानिक के रूप में जाना जाता है, जिन्होंने इंडिका धान के लिए एक जीनोटाइप-स्वतंत्र, अल्बिनो-मुक्त एंड्रोजेनिक प्रोटोकॉल विकसित किया। यह नवाचार भारत में धान बायोटेक्नोलॉजी को एक नयी दिशा दिलाई। उनकी इस सफलता ने लंबे समय से चली आ रही समस्याओं जैसे खराब पुनर्जनन क्षमता और अल्बिनो शूट का विकास संभव हो सका। उन्होंने बिना एंटी-माइटोटिक एजेंट्स के प्रयोग से 92-95 प्रतिशत स्वैच्छिक गुणसूत्र दोगुना करने में सफलता प्राप्त की। यह तकनीक, जो देश में अपनी तरह की पहली थी, भारतीय पेटेंट और आइसीएआर प्रमाणन प्राप्त हुआ। इसके परिणामस्वरूप सीआरआरआइ को पूर्वी भारत का पहला संस्थान बनने का सम्मान मिला, जिससे ओडिशा के विविध कृषि-परिस्थितियों के अनुकूल धान की आठ द्विगुणित हैप्लॉइड किस्में विमोचित हुईं, जिसमें उच्च उपज देनेवाली, जैव-सुदृढ़ीकृत और सुगंधित किस्में शामिल हैं। उनका अग्रणी कार्य धान प्रजनन को एक नयी दिशा देने वाला साबित हुआ है, जिससे प्रजनन चक्रों में कमी आयी, जलवायु अनुकूलता के लिए गुणसूत्र मानचित्रण को गति मिली, और संकर धान अनुसंधान में प्रगति हुई। उनके मार्गदर्शन में विकसित डबल हाप्लाएड धान की किस्में सूखा, लवणता और गर्मी के प्रति सहिष्णुता तथा जीवाणुजनित अंगमारी रोग के प्रति प्रतिरोधक क्षमता प्रदर्शित करती हैं, जिनमें से कई किस्में एआइसीआरआइपी के तहत बहु-स्थानीय परीक्षण किये जा रहे हैं। एक उत्साही मार्गदर्शक के रूप में, डॉ सामंतराय ने आठ पीएचडी शोधार्थियों, एक पोस्ट-डॉक्टरल फेलो और 20 से अधिक एमएससी छात्रों का मार्गदर्शन किया है और डबल हाप्लाएड प्रौद्योगिकी में 50 से अधिक सार्वजनिक और निजी क्षेत्र के शोधकर्ताओं को प्रशिक्षित किया है। उन्हें कई प्रतिष्ठित पुरस्कारों द्वारा सम्मानित किया गया है, जिनमें डॉ डीएस ब्रार पुरस्कार, सामंत चंद्रशेखर पुरस्कार, और ओड़िशा महिला पुरस्कार शामिल हैं।

विज्ञान के प्रति 34 वर्षों की समर्पित और सार्थक सेवा के उपरांत सेवानिवृत्त होते हुए सीआरआरआइ एक दूरदर्शी वैज्ञानिक की विरासत का उत्सव मना रहा है, जिनके नवाचारों ने भारत के जलवायु-अनुकूल और सतत धान सुधार के प्रयासों को सशक्त बनाया है।

The Pratidina Odia Daily : Dt.01.11.25 : Pg.No.03

ଡ଼ଃ ସଂଘମିତ୍ରା ସାମନ୍ତରାୟଙ୍କ ବିଶିଷ୍ଟ ସେବାପ୍ରଦାନ ଉତ୍ସବ ପାଳନ କରୁଛି ଆଇସିଏଆର

କଟକ,୩୧।୧୦(ନି.ପ୍ର): ଆଇସିଏଆର-କେନ୍ଦ୍ରୀୟ ଧାନ ଗବେଷଣା ଅନୁଷ୍ଠାନ, କଟକ ଡ଼ଃ ସଂଘମିତ୍ରା ସାମନ୍ତରାୟଙ୍କ ସାଫଲ୍ୟମଣ୍ଡିତ ବିଶିଷ୍ଟ ସେବାପ୍ରଦାନ ଉତ୍ସବ ପାଳନ କରୁଛି । ସେ ପ୍ରଧାନ ବୈଜ୍ଞାନିକ ଓ ବିଶିଷ୍ଟ ଗବେଷକ ଭାବରେ ଆଲ୍‌ବିନୋ ମୁକ୍ତ ଡବଲ ହାପ୍‌ଲଏଡ୍ ବୈଷୟିକ ଜ୍ଞାନକୌଶଳ ବିକଶିତ କରି ସି.ଆର୍.ଆର୍.ଆଇକୁ ଜାତୀୟ ନେତୃତ୍ୱ ନେବାର ଗୌରବ

ପ୍ରଦାନ କରିଥିଲେ । ସେ ସଫଳ କର୍ମମୟ ଚାକିରୀ ଜୀବନରୁ ଫସଲ ଉନ୍ନୟନ ବିଭାଗୀୟ ମୁଖ୍ୟ ଭାବରେ ଅବସର ଗ୍ରହଣ କରୁଛନ୍ତି । ଡ଼ଃ ସଂଘମିତ୍ରା ସାମନ୍ତରାୟ ଇଣ୍ଡିକା ଧାନରେ ଆନୁବଂଶିକୀ ନିରପେକ୍ଷତା ଶୂନ୍ୟ ଆଲବିନୋ ମୁକ୍ତ ଆଣ୍ଡ୍ରୋଜେନିକ୍ ପ୍ରୋଟୋକଲ୍ ବିକଶିତ କରିବା ପାଇଁ ପ୍ରସିଦ୍ଧ । ଏହା ଏକ ଐତିହାସିକ ଉଦ୍ଭାବନ ଯାହା ଭାରତରେ ଧାନର ଜୈବିକ ପ୍ରଯୁକ୍ତି ବିଦ୍ୟା ପରିବର୍ତ୍ତନକୁ ଏକ ନୂତନ ଦିଗଦର୍ଶନ ପ୍ରଦାନ କରିଥିଲା । ତାଙ୍କର ଅଗ୍ରଣୀ କାର୍ଯ୍ୟ ପ୍ରଜନନ ଚକ୍ରକୁ ହ୍ରାସ କରି, ଜଳବାୟୁ ସ୍ଥିରତା ପାଇଁ ଉର୍ଦ୍ଧ୍ୱ ବୈଶିଷ୍ଟ୍ୟ ମ୍ୟାପିଂକୁ ତ୍ୱରାନ୍ୱିତ କରି ଏବଂ ହାଇବ୍ରିଡ୍ ଧାନ ଗବେଷଣାକୁ ଆଗକୁ ବଢ଼ାଇ ଧାନ ପ୍ରଜନନରେ ବିପ୍ଳବ ଆଣିଛି । ତାଙ୍କ ମାର୍ଗ ଦର୍ଶନରେ ବିକଶିତ ଡବଲ୍ ହାପଲଏଡ୍ କିଛି ଉନ୍ନତ ମାନର ଆଗଧାଡି କିସମ, ଯଥା ମରୁଡି, ଲୁଣିଆ ଏବଂ ତାପ ପ୍ରତି ସହନଶୀଳତା ଏବଂ ଜୀବାଣୁଜନିତ ରୋଗ ପ୍ରତିରୋଧ ପ୍ରଦାନ କରେ । ଯାହା ମଧ୍ୟରୁ ଅନେକ ଇଓଭଜଓଟ କାର୍ଯ୍ୟକ୍ରମରେ ବିଭିନ୍ନ ସ୍ଥାନରେ ପରୀକ୍ଷଣରେ ଅଛି । ଜଣେ ଉତ୍ସାହୀ ପରାମର୍ଶଦାତା, ଡ଼ଃ ସାମନ୍ତରାୟ ଆଠ ଜଣ ପି.ଏଚ୍.ଡି ଛାତ୍ରଛାତ୍ରୀ, ଜଣେ ପୋଷ୍ଟ ଡକ୍ଟରାଲ୍ ଫେଲୋ ଏବଂ ୨୦ ରୁ ଅଧିକ ଏମ୍.ଏସ୍.ସି. ଛାତ୍ରଛାତ୍ରୀଙ୍କୁ ମାର୍ଗଦର୍ଶନ କରିଛନ୍ତି । ଏହା ସହିତ ଡବଲ୍ ହାପଲଏଡ୍ ପ୍ରଯୁକ୍ତି ବିଦ୍ୟାରେ ସରକାରୀ ଏବଂ ବେସରକାରୀ କ୍ଷେତ୍ରର ୫୦ ରୁ ଅଧିକ ଗବେଷକଙ୍କୁ ତାଲିମ୍ ଦେଇଛନ୍ତି । ତାଙ୍କ ନେତୃତ୍ୱକୁ ସମ୍ମାନ ଜଣାଇ ଡ଼ଃ ଡି.ଏସ୍. ବ୍ରାର ପୁରସ୍କାର, ସାମନ୍ତ ଚନ୍ଦ୍ରଶେଖର ପୁରସ୍କାର ଏବଂ ଓଡ଼ିଶା ସଫଳ ମହିଳା ପୁରସ୍କାର ସମେତ ଅନେକ ପ୍ରତିଷ୍ଠିତ ସମ୍ମାନରେ ସମ୍ମାନିତ କରାଯାଇଛି ।

<u>The Tridev Odia Fortnightly : Dt.01-15.11.25 : Pg.No.08</u>

ଆଦିବାସୀ ଚାଷୀଙ୍କ ସ୍ଥାୟୀ ଜୀବିକା ପାଇଁ ଜଳବାୟୁ-ପ୍ରତିରୋଧୀ ଧାନ ଉତ୍ପାଦନ ଏବଂ ସଂରକ୍ଷଣ ପ୍ରଯୁକ୍ତିବିଦ୍ୟା ଉପରେ ତାଲିମ କାର୍ଯ୍ୟକ୍ରମ

ଆଇ.ସି.ଏ.ଆର-କେନ୍ଦ୍ରୀୟ ଧାନ ଗବେଷଣା ଅନୁଷ୍ଠାନ, କଟକ ଆଦିବାସୀ ଉପଯୋଜନା (ଝକ୍ସଭବକ୍ଷ ୱଙ୍କଭ ଚକ୍ଷବଭ) କାର୍ଯ୍ୟକ୍ରମ ଅଧୀନରେପଶ୍ଚିମବଙ୍ଗର ଆଦିବାସୀ ଚାଷୀ ହିତାଧିକାରୀଙ୍କ ପାଇଁ ୨୮-୩୧ ଅଗଷ୍ଟ, ୨୦୨୫ ପର୍ଯ୍ୟନ୍ତ ଆଦିବାସୀ ଚାଷୀଙ୍କ ସ୍ଥାୟୀ ଜୀବିକା ପାଇଁ ଜଳବାୟୁ-ପ୍ରତିରୋଧୀ ଧାନ

ଉତ୍ପାଦନ ଏବଂ ସଂରକ୍ଷଣ ପ୍ରଯୁକ୍ତିବିଦ୍ୟା ଉପରେ ଏକ ଚାରି ଦିନିଆ ତାଲିମ କାର୍ଯ୍ୟକ୍ରମ ଆୟୋଜନ କରିଥିଲା। ଡକ୍ଟର ମୃଦୁଲ ଚକ୍ରବର୍ତ୍ତୀ ପାଠ୍ୟକ୍ରମ ନିର୍ଦ୍ଦେଶକ ଭାବରେ କାର୍ଯ୍ୟ କରିଥିଲେ ଯେତେବେଳେ ଡକ୍ଟର ରଘୁ ଏସ, ଡକ୍ଟର ସୁସ୍ମିତା ମୁଣ୍ଡା ଏବଂ ଡକ୍ଟର ରୂପକ ଜେନା ତାଲିମ ସଂଯୋଜକ ଥିଲେ। ତାଙ୍କ ଉଦଘାଟନୀ ଭାଷଣରେ, ଅନୁଷ୍ଠାନର ନିର୍ଦ୍ଦେଶକ ଡକ୍ଟର ସଂଘମିତ୍ରା ସାମନ୍ତରାୟ ଚାଷୀମାନଙ୍କୁ ପରିବର୍ତ୍ତିତ ଜଳବାୟୁର ଚ୍ୟାଲେଞ୍ଜର ମୁକାବିଲା ପାଇଁ ଦେଶରେ ବିକଶିତ ନୂତନତମ ଜଳବାୟୁ-ପ୍ରତିରୋଧୀ ଧାନ କିସମ ଗ୍ରହଣ କରିବାକୁ ଅନୁରୋଧ କରିଥିଲେ। ସେ ଛୋଟ ଚାଷରୁ ଆୟ ବୃଦ୍ଧି କରିବା ପାଇଁ ପନିପରିବା ଚାଷ, ଆନ୍ତଃ-'ସଲ, ମହୁମାଛି ପାଳନ ଏବଂ ପଶୁପାଳନକୁ ସମନ୍ୱିତ କରିବାର ଆବଶ୍ୟକତା ଉପରେ ମ୍ଭ ଗୁରୁତ୍ୱାରୋପ କରିଥିଲେ। 'ସଲ ସୁରକ୍ଷା ବିଭାଗର ମୁଖ୍ୟ ଡକ୍ଟର ଏସ.ଡି. ମହାପାତ୍ର,ଚାଷୀମାନଙ୍କୁ ଉଦୀୟମାନ ଜୈବିକ ଚାପ ବିରୁଦ୍ଧରେ ସମନ୍ୱିତ କୀଟପତଙ୍ଗ ପରିଚାଳନା ସମାଧାନ ଗ୍ରହଣ କରିବାକୁ ଅନୁରୋଧ କରିଥିଲେ।

ପଶ୍ଚିମବଙ୍ଗର ପୁରୁଲିଆ ଏବଂ ବାଙ୍କୁରା ଜିଲ୍ଲାରୁ ମୋଟ ୧୦ ଜଣ ଚାଷୀ ଏବଂ ୧୧ ଜଣ ମହିଳା ଚାଷୀ ଏହି କାର୍ଯ୍ୟକ୍ରମରେ ଯୋଗ ଦେଇଥିଲେ ଏବଂ ସ୍ଥାୟୀ ଜୀବିକା ସୁନିଶ୍ଚିତ କରିବା ପାଇଁ ଜଳବାୟୁ-ପ୍ରତିରୋଧୀ ଧାନ ଉତ୍ପାଦନ ଏବଂ ସଂରକ୍ଷଣ କୌଶଳର ବିଭିନ୍ନ ଦିଗ ଉପରେ ବ୍ୟବହାରିକ ଜ୍ଞାନ ହାସଲ କରିଥିଲେ। ଚାଷୀମାନେ ବର୍ତ୍ତମାନ ସେମାନଙ୍କ କ୍ଷେତରେ ଉଜଜଓର ଉଜ ଧାନ ୩୨୦, ଉଜ ଧାନ ୩୧୨, ଉଜ ଧାନ ୮୦୪, ଉଜ ଧାନ ୮୦୭ ଏବଂ ଉଜ ଧାନ ୨୧୪ କିସମ ଚାଷ କରୁଛନ୍ତି ଏବଂ ତାଲିମ କାର୍ଯ୍ୟକ୍ରମ ସେମାନଙ୍କୁ ସ୍ଥାୟୀ ଉପାୟରେ ଉତ୍ପାଦକତାକୁ ସର୍ବାଧିକ କରିବା ପାଇଁ ବିଭିନ୍ନ କିସମ, ଉତ୍ପାଦନ ଏବଂ ସଂରକ୍ଷଣ କୌଶଳ ଉପରେ ବ୍ୟାପକ ମାର୍ଗଦର୍ଶନ ପ୍ରଦାନ କରିଥିଲା।

The Janamukha Odia Daily : Dt.02.11.25 : Pg.No.07

ଭାରତୀୟ ଧାନ ଡବଲ ହାପ୍ଲଏଡ୍ ପ୍ରଯୁକ୍ତି ବିଦ୍ୟାର ପ୍ରବର୍ତ୍ତକ ଆଇ.ସି.ଏ.ଆର-ସିଆରଆରଆଇ ରୁ ଅବସର ନେଲେ

କଟକ, ୧।୧୧ (ଜୟନ୍ତ ରାଉତରାୟ) ଆଇ.ସି.ଏ.ଆର- କେନ୍ଦ୍ରୀୟ ଧାନ ଗବେଷଣା ଅନୁଷ୍ଠାନ, କଟକ ଆଜି ଡଃ ସଂଘମିତ୍ରା ସାମନ୍ତରାୟଙ୍କ ସାଫଲ୍ୟମଣ୍ଡିତ ବିଶିଷ୍ଟ ସେବା ପ୍ରଦାନ ଉତ୍ସବ ପାଳନ କରୁଛି । ସେ ପ୍ରଧାନ ବୈଜ୍ଞାନିକ ଓ ବିଶିଷ୍ଟ ଗବେଷକ ଭାବରେ ଆଲବିନୋ ମୁକ୍ତ ଡବଲ ହାପ୍ଲଏଡ୍ ବୈଷୟିକ ଜ୍ଞାନକୌଶଳ ବିକଶିତ କରି ସି.ଆର.ଆର.ଆଇ କୁ ଜାତୀୟ ନେତୃତ୍ୱ ନେବାର ଗୌରବ ପ୍ରଦାନ କରିଥିଲେ । ସେ ଆଜି ତାଙ୍କର ଉଜ୍ଜ୍ୱଳମୟ ଓ ସଫଳ କର୍ମମୟ ଚାକିରୀ ଜୀବନରୁ ଫସଲ ଉନ୍ନୟନ ବିଭାଗୀୟ ମୁଖ୍ୟ ଭାବରେ ଅବସର ଗ୍ରହଣ କରୁଛନ୍ତି । ଡଃ ସଂଘମିତ୍ରା ସାମନ୍ତରାୟ ଇଣ୍ଡିକା ଧାନ ଆନୁବଂଶିକୀ ନିରପେକ୍ଷତା ଶୂନ୍ୟ ଆଲବିନୋ ମୁକ୍ତ ଆଣ୍ଡ୍ରୋଜେନିକ ପ୍ରୋଟୋକଲ ବିକଶିତ କରିବା ପାଇଁ ପ୍ରସିଦ୍ଧ । ଏହା ଏକ ଐତିହାସିକ ଉଦ୍ଭାବନ ଯାହା ଭାରତରେ ଧାନର ଜୈବିକ ପ୍ରଯୁକ୍ତି ବିଦ୍ୟା ପରିବର୍ତ୍ତନକୁ ଏକ ନୂତନ ଦିଗଦର୍ଶନ ପ୍ରଦାନ କରିଥିଲା । ତାଙ୍କର ସଫଳତା ଦୁର୍ବଳ ପୁନର୍ଜନ୍ମକ୍ଷମ ଏବଂ ଆଲବିନୋ ମୁକ୍ତ ସୁଟ୍ ଗଠନର ଦୀର୍ଘକାଳୀନ

ପ୍ରତିବନ୍ଧକକୁ ଅତିକ୍ରମ କରି ଆଣ୍ଟିମାଇଟୋଟିକ୍ ଏଜେଣ୍ଟ୍ ବିନା ୯୨-୯୫ ପ୍ରତିଶତ ସ୍ୱତଃସ୍ଫୂର୍ତ୍ତ କ୍ରୋମୋଜୋମ୍ ଦ୍ୱିଗୁଣିତ କରିବା କ୍ଷମତା ହାସଲ କରିଥିଲା । ଦେଶରେ ଏହି ପ୍ରକାରର ପ୍ରଥମ ପ୍ରଯୁକ୍ତି ବିଦ୍ୟା ଏକ ଭାରତୀୟ (ପେଟେଣ୍ଟ ନଂ ୪୦୧୬୭୯, ଜୁଲାଇ ୨୦, ୨୦୨୨) ଏବଂ ଆଇ.ସି.ଏ.ଆର ପ୍ରମାଣପତ୍ର ହାସଲ କରିଛି, ଯାହା ସି.ଆର.ଆର.ଆଇକୁ ପୂର୍ବ ଭାରତରେ ପ୍ରଥମ ଅନୁଷ୍ଠାନ ଭାବରେ ସ୍ଥାନ ଦେଇଛି । ଏହି ବୈଷୟିକ ଜ୍ଞାନ କୌଶଳ ବ୍ୟବହାର କରି ଓଡ଼ିଶାର ବିବିଧ କୃଷି ପରିବେଶ ପାଇଁ ଉପଯୁକ୍ତ ଉଚ୍ଚ-ଅମଳକ୍ଷମ, ଜୈବ-ସୁସୁରକ୍ଷିତ ଓ ଜୈବିକ ଉନ୍ନତ ଅଣୁମାନଯୁକ୍ତ ଏବଂ ସୁଗନ୍ଧିତ ପ୍ରକାର ସମେତ ଆଠଟି ଡବଲ ହାପଲଏଡ୍ ଧାନ କିସମ ବିକଶିତ କରାଯାଇଛି ।

ଜଣେ ଉତ୍ସାହୀ ପରାମର୍ଶଦାତା, ଡଃ ସାମନ୍ତରାୟ ଆଠ ଜଣ ପି.ଏଚ.ଡି. / ଛାତ୍ରଛାତ୍ରୀ, ଜଣେ ପୋଷ୍ଟ ଡକ୍ଟରାଲ ଫେଲୋ ଏବଂ ୨୦ ରୁ ଅଧିକ ଏସ.ଏମ.ସି. ଛାତ୍ରଛାତ୍ରୀଙ୍କୁ ମାର୍ଗଦର୍ଶନ କରିଛନ୍ତି । ଏହା ସହିତ ଡବଲ ହାପଲଏଡ ପ୍ରଯୁକ୍ତି ବିଦ୍ୟାରେ ସରକାରୀ ଏବଂ ବେସରକାରୀ କ୍ଷେତ୍ରର ୫୦ ରୁ ଅଧିକ ଗବେଷକଙ୍କୁ ତାଲିମ ଦେଇଛନ୍ତି । ତାଙ୍କ ନେତୃତ୍ୱକୁ ସମ୍ମାନ ଜଣାଇ ଡଃ ଡି.ଏସ. ବ୍ରାର ପୁରସ୍କାର, ସାମନ୍ତ ଚନ୍ଦ୍ରଶେଖର ପୁରସ୍କାର ଏବଂ ଓଡ଼ିଶା ସଫଳ ମହିଳା ପୁରସ୍କାର ସମେତ ଅନେକ ପ୍ରତିଷ୍ଠିତ ସମ୍ମାନରେ ସମ୍ମାନିତ କରାଯାଇଛି । ବିଜ୍ଞାନ ପ୍ରତି ୩୪ ବର୍ଷର ଏକ ଘଟଣାବହୁଳ ଉତ୍ସର୍ଗୀକୃତ ସେବା ପରେ ସେ ଅବସରଗ୍ରହଣ କରୁଥିବା ସମୟରେ, କ୍ରାରୀ ସି.ଆର.ଆର.ଆଇ ଜଣେ ଦୂରଦୃଷ୍ଟିସମ୍ପନ୍ନ ମହାନ୍ ବୈଜ୍ଞାନିକଙ୍କ ଐତିହକୁ ପାଳନ କରୁଛି ଯାହାଙ୍କ ଉଦ୍ଭାବନ ଭାରତର ପରିବର୍ତ୍ତିତ ଜଳବାୟୁ ସ୍ଥାୟୀ ଏବଂ ଧାନର ଉନ୍ନତି ପାଇଁ ପ୍ରୟାସକୁ ମଜବୁତ କରିଛି ।

The Pratidina Odia Daily : Dt.04.11.25 : Pg.No.03

ଆଇସିଏଆର-ସିଆରଆରଆଇ ପକ୍ଷରୁ ସତର୍କତା ସଚେତନତା ସପ୍ତାହ ପାଳିତ

କଟକ,୩।୧୧(ନି.ପ୍ର): କେନ୍ଦ୍ରୀୟ ଧାନ ଗବେଷଣା ଅନୁଷ୍ଠାନ(ଅଇସିଏଆର), କଟକ ସାଧାରଣ ସେବାରେ ଅଖଣ୍ଡତା, ସ୍ୱଚ୍ଛତା ଏବଂ ଉତ୍ତରଦାୟିତ୍ୱକୁ ପ୍ରୋତ୍ସାହିତ କରିବା ପାଇଁ ଏକ ଶୃଙ୍ଖଳା କାର୍ଯ୍ୟକ୍ରମ ଆୟୋଜନ କରିଥିଲା। ଏହି ପାଳନ ୨୭ ଅକ୍ଟୋବରରେ ଏକ ଉଦଘାଟନୀ ସମାରୋହ ସହିତ ଆରମ୍ଭ ହୋଇଥିଲା, ଅନୁଷ୍ଠାନର ନିର୍ଦ୍ଦେଶକ ଡକ୍ଟର ଜି.ଏ.କେ. କୁମାର ସମସ୍ତ କର୍ମଚାରୀଙ୍କୁ ଅଖଣ୍ଡତା ପ୍ରତିଜ୍ଞା ପ୍ରଦାନ କରି ନୈତିକ ଆଚରଣ ଏବଂ ସୁଶାସନ ପ୍ରତି ସେମାନଙ୍କର ପ୍ରତିବଦ୍ଧତାକୁ ପୁନଃର୍ନିମାଣ କରିଥିଲେ। ଅଧିବେଶନରେ, ପ୍ରତିଷ୍ଠାନର ଅଂଶୀଦାରମାନଙ୍କ ପାଇଁ ଏକ କର୍ମଶାଳା-ସେମିନାର ଅନୁଷ୍ଠିତ ହୋଇଥିଲା, ଯେଉଁଥିରେ ଡକ୍ଟର ସୁନୀଲ କୁମାର ଦାସ, ମୁଖ୍ୟ ଅର୍ଥ ଏବଂ ଆକାଉଣ୍ଟ ଅଧିକାରୀ, ଅଇସିଏଆର-ନ୍ୟାସନାଲ୍ ଇନଷ୍ଟିଚ୍ୟୁଟ୍ ଅଫ୍ ଆବାୟୋଟିକ୍ ଷ୍ଟ୍ରେସ୍ ମ୍ୟାନେଜମେଣ୍ଟ , ବାରାମତି ମୁଖ୍ୟ ବକ୍ତା ଭାବରେ ଯୋଗ ଦେଇଥିଲେ। ଏହି ଅବସରରେ ୨୮ ଅକ୍ଟୋବରରେ, କର୍ମଚାରୀ ଏବଂ ଛାତ୍ର ଛାତ୍ରୀ ମାନଙ୍କ ପାଇଁ ଏକ କୁଇଜ୍ ପ୍ରତିଯୋଗିତା ,୨୯ ଅକ୍ଟୋବରରେ, ଛାତ୍ର, କର୍ମଚାରୀ ଏବଂ ପରିବାର ସଦସ୍ୟଙ୍କ ମଧ୍ୟରେ ବିତର୍କ ଓ ପ୍ରତିରୋଧକ ସତର୍କତାକୁ ପ୍ରୋତ୍ସାହିତ କରିବା ପାଇଁ ନିକଟସ୍ଥ ଏକ ଗ୍ରାମରେ ଏକ ସଚେତନତା ପଦଯାତ୍ରା କରାଯାଇଥିଲା। ଅନୁଷ୍ଠାନର ସତର୍କତା ଅଧିକାରୀ ଡକ୍ଟରପ୍ରକାଶ ଚନ୍ଦ୍ର ରଥଙ୍କ ମାର୍ଗଦର୍ଶନରେ ଛାତ୍ରଛାତ୍ରୀମାନଙ୍କ ମଧ୍ୟରେ ଏକ ସ୍ଲୋଗାନ ପ୍ରତିଯୋଗିତା (ଅକ୍ଟୋବର ୩୦, ୨୦୨୫), ନଭେମ୍ବର ୧, ୨୦୨୫ ରେ, କଟକ ଓ ମୟୂରଭଞ୍ଜ ଜିଲ୍ଲାର ସୁଡୁସାଇଲୋ

ଏବଂ ଉଲିଡିହି ଗ୍ରାମରେ ଗ୍ରାମସଭା ଅନୁଷ୍ଠିତ ହୋଇଥିଲା। ସ୍ଥାନୀୟ ଚାଷୀଙ୍କ ଉପସ୍ଥିତିରେ, ଏହି କାର୍ଯ୍ୟକ୍ରମଗୁଡ଼ିକୁ ଡକ୍ଟର ଶ୍ରୀକାନ୍ତ ଲେଙ୍କା, ଡକ୍ଟର ପି.ସି. ଜେନା, ଡକ୍ଟର ବି. ରାଘବେନ୍ଦ୍ର ଗୌଡ଼ (ବୈଜ୍ଞାନିକ) ଏବଂ ଶ୍ରୀ ଦୁଲାରାମ ମାଝୀ (ବୈଷୟିକ ସହାୟକ) ଦ୍ୱାରା ଆୟୋଜନ କରାଯାଇଥିଲା।ଏହି ସତର୍କତା ସଚେତନତା ସପ୍ତାହର ସମାପନ ସମାରୋହ, ନଭେମ୍ବର ୩, ୨୦୨୫ ରେ ଭୁବନେଶ୍ୱରର ପଦାର୍ଥ ବିଜ୍ଞାନ ପ୍ରତିଷ୍ଠାନର ରେଜିଷ୍ଟ୍ରାର ଲେଫ୍ଟନାଣ୍ଟ କର୍ଣ୍ଣେଲ ବିବେକାନନ୍ଦ ପଟ୍ଟନାୟକଙ୍କ ଉପସ୍ଥିତିରେ ମୁଖ୍ୟ ଅତିଥି ଭାବରେ ଅନୁଷ୍ଠିତ ହୋଇଥିଲା। ନିର୍ଦ୍ଦେଶକ ଡକ୍ଟର ପ୍ରତାପ ଭଟ୍ଟାଚାର୍ଯ୍ୟଙ୍କ ଅଧ୍ୟକ୍ଷତାରେ ଏବଂ ଆଇସିଏଆର-ସିଆରଆରଆଇ ସତର୍କତା ଅଧିକାରୀ ଡକ୍ଟର ପ୍ରକାଶ ଚନ୍ଦ୍ର ରଥଙ୍କ ସହ-ଅଧ୍ୟକ୍ଷତାରେ ଅନୁଷ୍ଠିତ ଏହି ସମାପନୀ ସମାରୋହରେ ବିଭିନ୍ନ ପ୍ରତିଯୋଗିତାର ଫଳାଫଳ ଘୋଷଣା କରାଯାଇଥିଲା ଏବଂ ପୁରସ୍କାର ବଣ୍ଟନ କରାଯାଇଥିଲା । ଶେଷରେ ବରିଷ୍ଠ ଟେକନିକାଲ ଅଧିକାରୀ ଶ୍ରୀମତୀ ରୋଜାଲିନ ସ୍ୱାଇଁ ଧନ୍ୟବାଦ ଅର୍ପଣ କରିଥିଲେ ।

The Prajabarta e-Publishing : Dt.04.11.25

Link: https://prajabarta.com/post.aspx?id=161

prajabarta.com/post.aspx?id=166

प्रजावार्त्ता

राज्य | देश | विदेश | खेल | मनोरंजन | व्यापार | अपराध | विशेष | ଓଡ଼ିଆରେ ପଢନ୍ତୁ

Trending Now | सामंत स्पोर्ट्स अकादमी व जीएफ ने कीट और कीस में खेलों को देगा बढ़ावा

'ग्लोबल बर्डन ऑफ क्रॉप लॉस' पहल की शुरुआत

भुवनेश्वर, (निप्र) : प्रत्येक वर्ष पूरे विश्व में 40 प्रतिशत तक फसलें कटाई से पहले ही नष्ट हो जाती हैं, जिससे लाखों किसानों की खाद्य सुरक्षा, आजीविका और आर्थिक स्थिरता को गंभीर खतरा पैदा होता है। सीएबीआई द्वारा प्रबंधित एक कार्यक्रम, 'ग्लोबल बर्डन ऑफ क्रॉप लॉस0 पहल, इस गंभीर वैश्विक समस्या का समाधान करने के लिए शुरू की गई है। इसका उद्देश्य फसलों और क्षेत्रों में फसल हानि का विश्वसनीय और कार्रवाई योग्य अनुमान तैयार करना है, जिससे प्रमुख हितधारकों को इन हानियों को कम करने के लिए डेटा-आधारित हस्तक्षेपों की ओर बढ़ने में मदद मिल सके।

भारत में, इस पहल के तहत, सीएबीआई और सीआरआरआई, कटक अन्य साझेदारों के साथ मिलकर ओडिशा की चावल प्रणाली में होने वाले नुकसान को समझने के लिए एक परियोजना पर काम कर रहे हैं। यह खाद्य और आजीविका का एक महत्वपूर्ण स्रोत है, जो जैविक (कीट, रोग) और अजैविक (बाढ़, सूखा, लवणता) दोनों ही प्रकार के दबावों से अत्यधिक प्रभावित होता है। इस कार्यक्रम की आधिकारिक शुरुआत इसी साल सितंबर में हुई थी और इसमें फसल हानि के लैंगिक और सामाजिक-आर्थिक प्रभावों पर गहन अध्ययन किया गया है। पिछले महीने कटक में एक कार्यशाला में 75 से अधिक हितधारकों ने ज्ञान के आदान-प्रदान और साझा शिक्षा के लिए भाग लिया।

साक्ष्य, संस्थानों और समुदायों को एक साथ लाने के लिए, सीएबीआई और सीआरआरआई 4-6 नवंबर के दौरान भुवनेश्वर और कटक में तीन दिवसीय कार्यशाला आयोजित कर रहे हैं। कार्यशाला के पहले दिन सरकारी विभागों, अनुसंधान संस्थानों, शिक्षाविदों, जमीनी स्तर के संगठनों और मीडिया का प्रतिनिधित्व करने वाले 80 से अधिक हितधारकों ने भाग लिया। इस कार्यक्रम का उद्देश्य फसल हानि से संबंधित वर्तमान निर्णय लेने की प्रक्रिया, साक्ष्य प्रवाह और आंकड़ों के अंतराल का मानचित्रण करना है। यह जीबीसीएल अंतर्दृष्टि को चल रहे राष्ट्रीय और राज्य कार्यक्रमों में एकीकृत करने के लिए सह-विकासशील मार्गों का आधार बनेगा।

ओडिशा में किसानों की उपज और आजीविका की सुरक्षा के मौजूदा प्रयासों के प्रभाव को और मजबूत करने के लिए फसल नुकसान के पैमाने और कारणों को समझना बेहद जरूरी है। ओडिशा सरकार के कृषि एवं खाद्य उत्पादन विभाग के संयुक्त निदेशक, कृषि, डॉ कृष्णा पति ने बताया कि राज्य में 30 प्रतिशत फसल बीमा में पारंपरिक फसल कटाई प्रयोगों के बजाय वैज्ञानिक रूप से समर्थित फसल बीमा वितरण को शामिल किया गया है। फसल नुकसान के और भी पुख्ता आंकड़े होने से किसानों के लिए फसल बीमा के सकारात्मक परिणामों को बल मिलेगा। आईसीएआर-भारतीय जल प्रबंधन संस्थान के निदेशक डॉ ए षड़ंगी ने विश्वसनीय अनुमानों के महत्व पर प्रकाश डाला। सीआरआरआई और जीबीसीएल अगले 2 दिनों तक हितधारकों के साथ चर्चा जारी रखेंगे ताकि प्रमुख बाधाओं को समझा जा सके और अगले 2 वर्षों के लिए विश्वसनीय चावल फसल हानि डेटा के उत्पादन और उपयोग को सक्षम करने वाली योजनाओं का सह-विकास किया जा सके।

The Pratyusha News e-Publishing : Dt.04.11.25

Link: https://pratyushanews.in/?p=5601

ଓଡିଶା ଦେଶ ବିଦେଶ ରାଜନୀତି ଅପରାଧ ବାଣିଜ୍ୟ ଜୀବନଶୈଳୀ ମନୋରଞ୍ଜନ

ପରିବର୍ତ୍ତିତ ଜଳବାୟୁକୁ ଦେଖି ଫସଲ ହାନି ଭରଣା ପାଇଁ ଯୋଜନା ପ୍ରସ୍ତୁତ ହେବା ଉଚିତ୍

By Pratyusha News — Last updated Nov 4, 2025 ଓଡିଶା

Share 45 0

ଭୁବନେଶ୍ବର : ୦୪/୧୧/୨୦୨୫(ପ୍ରତ୍ୟୁଷା ବ୍ୟୁରୋ) ସମଗ୍ର ବିଶ୍ବରେ ଜଳବାୟୁ ପରିବର୍ତ୍ତନ ଏକ ଚିନ୍ତାର ବିଷୟ ହୋଇଛି। ଏହା କେବଳ ଜନସାଧାରଣଙ୍କ ଜୀବନଶୈଳୀକୁ ପ୍ରଭାବିତ କରିଛି ତା ' ନୁହେଁ ଏହା ବିଶ୍ୱ ସମୁଦାୟରେ କୃଷି କାର୍ଯ୍ୟ ଉପରେ ବାଧା ପହଞ୍ଚାଇ ଦେଇଛି। ଏପରି ପରିସ୍ଥିତିରେ ପରିବର୍ତ୍ତିତ ଜଳବାୟୁ କୁ ଖାପ ଖୁଆଇ ମାର୍ଗ ଦର୍ଶିକା ପ୍ରସ୍ତୁତ ହେବା ଦରକାର। ଶସ୍ୟ ଉତ୍ପାଦନ କ୍ଷତି ରୋକିବା ପାଇଁ ସ୍ବତନ୍ତ୍ର ଯୋଜନା ପ୍ରସ୍ତୁତ ହେବା ଦରକାର ବୋଲି କଟକ ସ୍ଥିତ ଧାନ ଗବେଷଣା କେନ୍ଦ୍ର (ସି ଆର ଆର ଆଇ)ଓ କ୍ୟାବ ଇଣ୍ଟର ନ୍ୟାସନାଲ ମିଳିତ ସହଭାଗିତାରେ ଆୟୋଜିତ କର୍ମଶାଳାରେ ଯୋଗ ଦେଇ ଥିବା ବିଭିନ୍ନ ଅନୁଷ୍ଠାନର ସମ୍ମାନିତ ଅତିଥି ମାନେ ମତ ବ୍ୟକ୍ତ କରିଛନ୍ତି। କର୍ମଶାଳାର ପ୍ରଥମ ଦିବସକୁ ସମବେତ ଅତିଥି ମାନେ ପ୍ରଦୀପ ପ୍ରଜ୍ବଳନ କରି ସମ୍ମିଳନୀ ଆରମ୍ଭ ହୋଇ ଥିଲା। ସି ଆର ଆର ଆଇ ର ଅଧିକାରୀ ଡ ରାହୁଲ ତ୍ରିପାଠୀ ସଂଚାଳକ ଭାବେ କର୍ମଶାଳାରେ ବିଶ୍ୱ ସ୍ତରରେ ଶସ୍ୟ ହାନି ବୋଝ ସଂକ୍ରାନ୍ତ ପରାମର୍ଶ ପାଇଁ ଅତିଥି ମାନଙ୍କୁ ଅନୁରୋଧ କରିଥିଲେ। କାର୍ଯ୍ୟକ୍ରମରେ ଅଂଶଗ୍ରହଣ କରି କ୍ୟାବ୍ ଇଣ୍ଟରନେସନାଲ ନିର୍ଦ୍ଦେଶକ ଶସ୍ୟ ହାନି ବୋଝ ଦୂର ପାଇଁ ପରିବର୍ତ୍ତିତ ଜଳବାୟୁକୁ ଦେଖି ଫସଲ କିସମ ବଦଳାଇବା ସହିତ କୀଟନାଶକ ବ୍ୟବହାର କମାଇବା , ଉନ୍ନତ କୃଷି ପ୍ରଣାଳୀ ଯନ୍ତ୍ରପାତି ବ୍ୟବହାର ଉପରେ ଗୁରୁତ୍ବ ପ୍ରଦାନ କରିଥିଲେ।

The Satyasai Vision e-Publishing : Dt.05.11.25

Link: https://www.youtube.com/watch?v=0CpQu2uOUkg

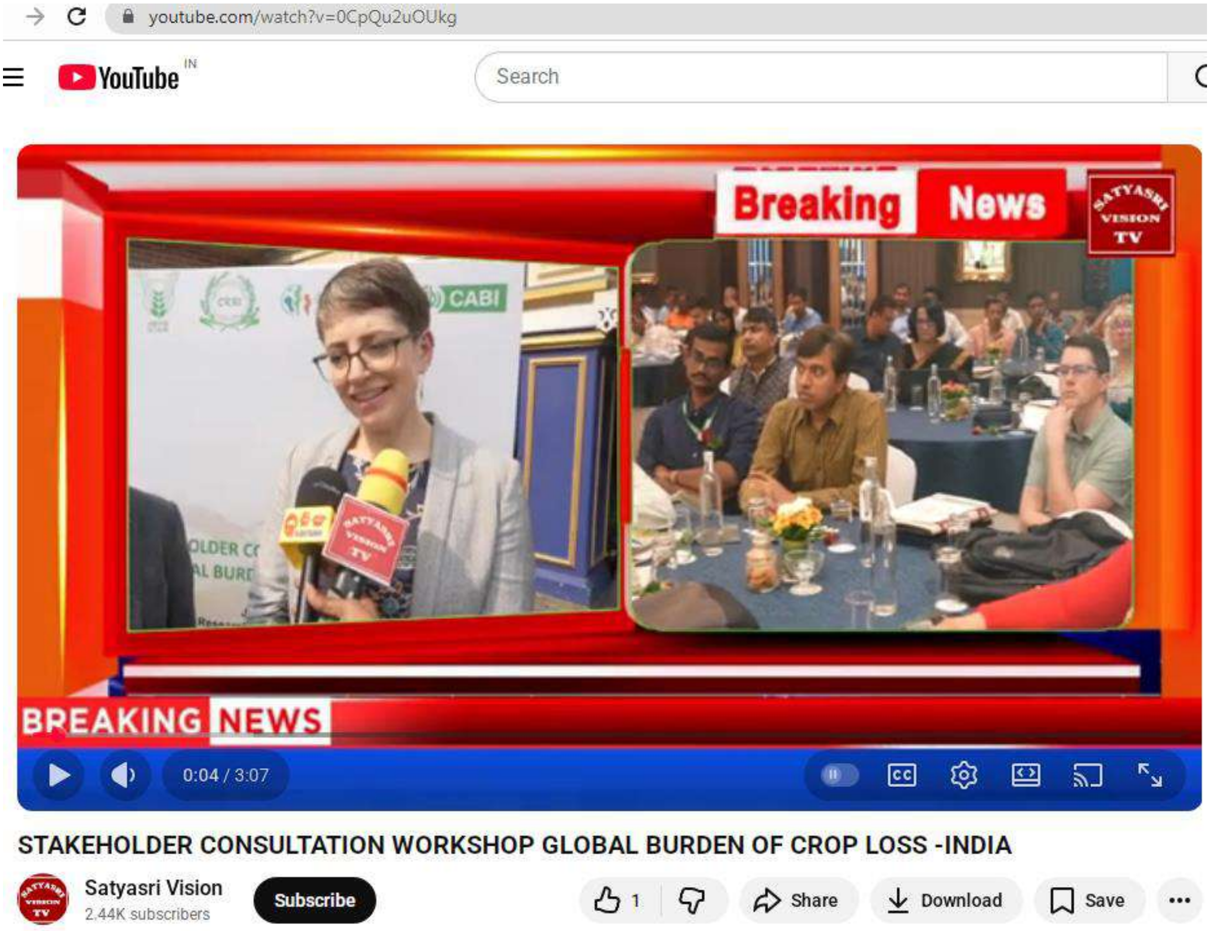

The Prameya Cuttack Odia Daily : Dt.05.11.25 : Pg.No.09

ପରିବର୍ତ୍ତିତ ଜଳବାୟୁ ଓ ଶସ୍ୟ ହାନି ପାଲଟିଛି ଚିନ୍ତା

ରୋଗପୋକ ସହଣି ଧାନଚାଷକୁ ଗୁରୁତ୍ୱ

ଭୁବନେଶ୍ୱର/କଟକ ସଦର,୪।୧୧(ବ୍ୟୁରୋ/ଆପ୍ର): ସମଗ୍ର ବିଶ୍ୱରେ ଜଳବାୟୁ ପରିବର୍ତ୍ତନ ଏକ ଚିନ୍ତାର ବିଷୟ ପାଲଟିଛି। ଏହା କେବଳ ଜନସାଧାରଣଙ୍କ ଜୀବନଶୈଳୀକୁ ପ୍ରଭାବିତ କରିଛି ତା' ନୁହେଁ ବରଂ ବିଶ୍ୱ ସମୁଦାୟରେ କୃଷି କାର୍ଯ୍ୟକୁ ମଧ୍ୟ କ୍ଷତି କରୁଛି। ଓଡ଼ିଶାରେ ଧାନଗଛକୁ ରୋଗପୋକ ଲାଗିବା ଭଳି ସମସ୍ୟା ଦେଖାଦେଇଛି। ଫଳରେ ଧାନ ସହ ଅନ୍ୟ ଶସ୍ୟ ହ୍ରାସ ପାଉଛି। ଏ ପରିସ୍ଥିତିରେ ପରିବର୍ତ୍ତନ ଜଳବାୟୁକୁ ଖାପ ଖୁଆଇ ଚାଷୀମାନଙ୍କ ପାଇଁ ମାର୍ଗଦର୍ଶିକା ପ୍ରସ୍ତୁତ ହେବା ଦରକାର। ବିଶେଷକରି ରୋଗପୋକ ସହଣି ଧାନ ଚାଷ ସହ ଶସ୍ୟ ଉତ୍ପାଦନ କ୍ଷତି ରୋକିବା ପାଇଁ ଉନ୍ନତ ଜ୍ଞାନକୌଶଳ ପ୍ରୟୋଗ କରି ସ୍ୱତନ୍ତ୍ର ଯୋଜନା ପ୍ରସ୍ତୁତ ହେବା ଜରୁରୀ ହୋଇପଡ଼ିଛି। କଟକସ୍ଥିତ ଆଇସିଏଆର-କେନ୍ଦ୍ରୀୟ ଧାନ ଗବେଷଣା କେନ୍ଦ୍ର (ସିଆର୍‌ଆର୍‌ଆଇ) ଓ ସେଣ୍ଟର ଫର ଏଗ୍ରିକଲଚରାଲ ଆଣ୍ଡ ବାୟୋସାଇନ୍ସ ଇଣ୍ଟରନ୍ୟାସନାଲ(ସିଏବିଆଇ) ମିଳିତ ସହଭାଗିତାରେ ଆୟୋଜିତ କର୍ମଶାଳାରେ ଏହି ମତ ପ୍ରକାଶ ପାଇଛି।

ମଙ୍ଗଳବାର ଭୁବନେଶ୍ୱରରେ ଏକ ତାରକା ହୋଟେଲରେ ଆୟୋଜିତ ଏହି କର୍ମଶାଳା ପ୍ରାରମ୍ଭରେ ସିଆର୍‌ଆର୍‌ଆଇର ଅଧିକାରୀ ଡ. ରାହୁଲ ତ୍ରିପାଠୀ ସଂଚାଳକ ଭାବେ କର୍ମଶାଳାରେ ଉପସ୍ଥିତ ରହି ଗ୍ରାମୀଣସ୍ତରରେ ଶସ୍ୟହାନି ଓ ଏହାର ପ୍ରତିକାର ଉପରେ ଗୁରୁତ୍ୱ ଦେଇଥିଲେ। କର୍ମଶାଳାରେ ସିଏବିଆଇର ଗ୍ଲୋବାଲ ଡାଇରେକ୍ଟର(ଡିଜିଟାଲ ଡେଭେଲପମେଣ୍ଟ) ଡ଼କ୍ଟର କାମ୍ବରିଆ ଫିନ୍‌ଗୋଲ୍‌ଡ଼ ପ୍ରମୁଖ ବକ୍ତା ଭାବେ ଶସ୍ୟ ହାନି ବୋଝ ଦୂର ପାଇଁ ପରିବର୍ତ୍ତିତ ଜଳବାୟୁକୁ ଦେଖି ଫସଲ କିସମ ବଦଳାଇବା ସହିତ କୀଟନାଶକ ବ୍ୟବହାର କମାଇବା, ଉନ୍ନତ କୃଷି ପ୍ରଣାଳୀ ଯନ୍ତ୍ରପାତି ବ୍ୟବହାର ଉପରେ ମତ ରଖିଥିଲେ। ଆଲୋଚକଭାବେ ରାଜ୍ୟ କୃଷି ବିଭାଗର ସହାୟକ ନିର୍ଦ୍ଦେଶକ ଗୌରକୃଷ୍ଣ ପତି, ଓୟୁଏଟିର ଯୁଗ୍ମ ନିର୍ଦ୍ଦେଶକ

ଚାଷୀଙ୍କ ପାଇଁ ପଲିସି, ଗବେଷଣା ଓ ଗୋଷ୍ଠୀ ଏକତ୍ରୀକରଣ ହେଉ

କଟକ ସିଆର୍‌ଆର୍‌ଆଇ, ସିଏବିଆଇର କର୍ମଶାଳା

(ସମ୍ପ୍ରସାରଣ) ପ୍ରଫେସର ଡ. ରବିରତନ ଦାଶ, ଆଇସିଏଆର ଆଇଆଇଡବ୍ଲୁଏମ୍ ଡ. ଅର୍ଜ୍ଜମଦତ୍ତ ଷଡ଼ଙ୍ଗୀ, ଆଇସିଏଆର ସିଆର୍‌ଆର୍‌ଆଇର ନିର୍ଦ୍ଦେଶକ ଡ. ପ୍ରତାପ ଭଟ୍ଟାଚାର୍ଯ୍ୟ, ମୃତ୍ତିକା ସଂରକ୍ଷଣ ଯୁଗ୍ମ ନିର୍ଦ୍ଦେଶକ ଭୀମସେନ୍ ସେଠୀ, ଅର୍ଥନୀତି ଓ ପରିସଂଖ୍ୟାନ ନିର୍ଦ୍ଦେଶାଳୟର ଯୁଗ୍ମ ନିର୍ଦ୍ଦେଶକ ଲକ୍ଷ୍ମୀଧର ବିଶ୍ୱାଳ ପ୍ରମୁଖ ଯୋଗଦେଇଥିଲେ। ଆଲୋଚକମାନେ ଓଡ଼ିଶା ସରକାରଙ୍କ କୃଷି ବିଭାଗ ଅଧୀନରେ ନିଆଯାଉ ଥିବା ବିଭିନ୍ନ ଲୋକହିତକର ପଦକ୍ଷେପ ସମ୍ପର୍କରେ ସୂଚନା ପ୍ରଦାନ କରିଥିଲେ। ଓଡ଼ିଶାରେ ବଡ଼ସମସ୍ୟା ହେଉଛି ବାତ୍ୟା ଓ ବନ୍ୟା। ପ୍ରାୟ ପ୍ରତି ବର୍ଷ ବାତ୍ୟା, ବନ୍ୟା ପାଇଁ ହେଉଥିବା କ୍ଷତିକୁ ଦେଖି ଫସଲ ଉତ୍ପାଦନ କିପରି ବୃଦ୍ଧି ହେବ ତାହା ଉପରେ ଆଲୋଚନା ହୋଇଥିଲା। ଏହି ଅଧିବେଶନକୁ ଡ. ବିନୋଦ ପଣ୍ଡିତ ସଂଚାଳନା କରିଥିଲେ। ପରେପରେ ବୈଷୟିକ ଆଲୋଚନାଚକ୍ର ଅନୁଷ୍ଠିତ ହୋଇଥିଲା।

The Prameya Bhubaneswar Odia Daily : Dt.05.11.25 : Pg.No.07

ପରିବର୍ତ୍ତିତ ଜଳବାୟୁ ଓ ଶସ୍ୟ ହାନି ପାଲଟିଛି ଚିନ୍ତା

ରୋଗପୋକ ସହଣି ଧାନଚାଷକୁ ଗୁରୁତ୍ୱ

ଚାଷୀଙ୍କ ପାଇଁ ପଲିସି, ଗବେଷଣା ଓ ଗୋଷ୍ଠୀ ଏକତ୍ରୀକରଣ ହେଉ

କଟକ ସିଆର୍‌ଆର୍‌ଆଇ, ସିଏବିଆଇର କର୍ମଶାଳା

ଭୁବନେଶ୍ୱର,୪।୧୧(ବ୍ୟୁରୋ): ସମଗ୍ର ବିଶ୍ୱରେ ଜଳବାୟୁ ପରିବର୍ତ୍ତନ ଏକ ଚିନ୍ତାର ବିଷୟ ପାଲଟିଛି। ଏହା କେବଳ ଜନସାଧାରଣଙ୍କ ଜୀବନଶୈଳୀକୁ ପ୍ରଭାବିତ କରିଛି ତା' ନୁହେଁ ବରଂ ବିଶ୍ୱ ସମୁଦାୟରେ କୃଷି କାର୍ଯ୍ୟକୁ ମଧ୍ୟ କ୍ଷତି କରୁଛି। ଓଡ଼ିଶାରେ ଧାନଗଛକୁ ରୋଗପୋକ ଲାଗିବା ଭଳି ସମସ୍ୟା ଦେଖାଦେଇଛି। ଫଳରେ ଧାନ ସହ ଅନ୍ୟ ଶସ୍ୟ ହ୍ରାସ ପାଉଛି। ଏ ପରିସ୍ଥିତିରେ ପରିବର୍ତ୍ତନ ଜଳବାୟୁକୁ ଖାପ ଖୁଆଇ ଚାଷୀମାନଙ୍କ ପାଇଁ ମାର୍ଗଦର୍ଶିକା ପ୍ରସ୍ତୁତ ହେବା ଦରକାର। ବିଶେଷକରି ରୋଗପୋକ ସହଣି ଧାନ ଚାଷ ସହ ଶସ୍ୟ ଉତ୍ପାଦନ କ୍ଷତି ରୋକିବା ପାଇଁ ଉନ୍ନତ ଜ୍ଞାନକୌଶଳ ପ୍ରୟୋଗ କରି ସ୍ୱତନ୍ତ୍ର ଯୋଜନା ପ୍ରସ୍ତୁତ ହେବା ଜରୁରୀ ହୋଇପଡ଼ିଛି। କଟକସ୍ଥିତ ଆଇସିଏଆର-କେନ୍ଦ୍ରୀୟ ଧାନ ଗବେଷଣା କେନ୍ଦ୍ର(ସିଆର୍‌ଆର୍‌ଆଇ) ଓ ସେଣ୍ଟର ଫର ଏଗ୍ରିକଲଚରାଲ ଆଣ୍ଡ ବାୟୋସାଇନ୍ସ ଇଣ୍ଟରନ୍ୟାସନାଲ(ସିଏବିଆଇ) ମିଳିତ ସହଭାଗିତାରେ ଆୟୋଜିତ କର୍ମଶାଳାରେ ଏହି ମତ ପ୍ରକାଶ ପାଇଛି।

ମଙ୍ଗଳବାର ଭୁବନେଶ୍ୱରରେ ଆୟୋଜିତ ଏହି କର୍ମଶାଳାରେ ସିଆର୍‌ଆର୍‌ଆଇର ଅଧିକାରୀ ଡ. ରାହୁଲ ତ୍ରିପାଠୀ ଗ୍ରାମୀଣସ୍ତରରେ ଶସ୍ୟହାନି ଓ ଏହାର ପ୍ରତିକାର ଉପରେ ଗୁରୁତ୍ୱ ଦେଇଥିଲେ। କର୍ମଶାଳାରେ ସିଏବିଆଇର ଗ୍ଲୋବାଲ ଡାଇରେକ୍ଟର(ଡିଜିଟାଲ ଡେଭେଲପମେଣ୍ଟ) ଡ୍ୟାରର କାମରିଆ ଫିନ୍‌ଗୋଲ୍ଡ ପ୍ରମୁଖ ବକ୍ତା ଭାବେ ଶସ୍ୟ ହାନି ରୋକ ଦୂର ପାଇଁ ପରିବର୍ତ୍ତିତ ଜଳବାୟୁକୁ ଦେଖି ଫସଲ କିସମ ବଦଳାଇବା ସହିତ କୀଟନାଶକ ବ୍ୟବହାର କମାଇବା, ଉନ୍ନତ କୃଷି ପ୍ରଣାଳୀ ଯନ୍ତ୍ରପାତି ବ୍ୟବହାର ଉପରେ ମତ ରଖିଥିଲେ। ରାଜ୍ୟ କୃଷି ବିଭାଗର ସହାୟକ ନିର୍ଦ୍ଦେଶକ ଗୌରକୃଷ୍ଣ ପତି, ଓୟୁଏଟିର ଯୁଗ୍ମ ନିର୍ଦ୍ଦେଶକ(ସମ୍ପ୍ରସାରଣ) ପ୍ରଫେସର ଡ. ରବିରତନ ଦାଶ, ଆଇସିଏଆର ଆଇଆଇଡବ୍ଲୁଏମ୍ ଡ. ଅର୍ଜମଦଭ ଷଡ଼ଙ୍ଗୀ, ଆଇସିଏଆର ସିଆର୍‌ଆର୍‌ଆଇର ନିର୍ଦ୍ଦେଶକ ଡ. ପ୍ରତାପ ଭଟ୍ଟାଚାର୍ଯ୍ୟ, ମୃତ୍ତିକା ସଂରକ୍ଷଣ ଯୁଗ୍ମ ନିର୍ଦ୍ଦେଶକ ଭୀମସେନ୍ ସେଠୀ, ଅର୍ଥନୀତି ଓ ପରିସଂଖ୍ୟାନ ନିର୍ଦ୍ଦେଶାଳୟର ଯୁଗ୍ମ ନିର୍ଦ୍ଦେଶକ ଲକ୍ଷ୍ମୀଧର ବିଶ୍ୱାଳ ପ୍ରମୁଖ ଯୋଗଦେଇ ଓଡ଼ିଶା ସରକାରଙ୍କ କୃଷି ବିଭାଗ ଅଧୀନରେ ନିଆଯାଉ ଥିବା ବିଭିନ୍ନ ଲୋକହିତକର ପଦକ୍ଷେପ ସମ୍ପର୍କରେ ସୂଚନା ପ୍ରଦାନ କରିଥିଲେ। ଓଡ଼ିଶାରେ ପ୍ରାୟ ପ୍ରତି ବର୍ଷ ବାତ୍ୟା, ବନ୍ୟା ପାଇଁ ହେଉଥିବା କ୍ଷତିକୁ ଦେଖି ଫସଲ ଉତ୍ପାଦନ କିପରି ବୃଦ୍ଧି ହେବ ତାହା ଉପରେ ଆଲୋଚନା ହୋଇଥିଲା। କେନ୍ଦ୍ରସରକାରଙ୍କ ପ୍ରଧାନମନ୍ତ୍ରୀ ଫସଲ ବୀମା ଯୋଜନା ଯଦିଓ ଚାଷୀଙ୍କୁ ଆଶା ଦେଖାଉଛି ହେଲେ ଫସଲହାନୀ ରୋକିବା ଅଧିକ ଯୋଜନା ଖସଡ଼ା ହେବା ଦରକାର। କୃଷି ଉପରେ ଗବେଷଣା କରିବା ସହ ଗୋଷ୍ଠୀ ବିଶେଷ ଏ ବିଷୟରେ ଚିନ୍ତନ ପ୍ରକଟ କରି ଶସ୍ୟ ଅମଳ ଭରଣା ପାଇଁ ମନ ନିବେଶ ପାଇଁ ସକାରାତ୍ମକ ଦୃଷ୍ଟିକୋଣ ଆଣିବାକୁ ପରାମର୍ଶ ଦେଇଥିଲେ ଆଲୋଚକ। ଏହି ଅଧିବେଶନକୁ ଡ. ବିନୋଦ ପଣ୍ଡିତ ସଂଚାଳନା କରିଥିଲେ।

The Sambad Odia Daily : Dt.05.11.25 :Pg.No.14

ସମ୍ବାଦ

ସିଆର୍‌ଆର୍‌ଆଇ ପକ୍ଷରୁ ଜାତୀୟସ୍ତରୀୟ କର୍ମଶାଳା

ଜଳବାୟୁ ପରିବର୍ତ୍ତନ ସହନଶୀଳ ଚାଷ ଉପରେ ଗୁରୁତ୍ୱ

ଭୁବନେଶ୍ୱର, ୪/୧୧(ଇମିସ): ଓଡ଼ିଶାରେ ଧାନ ଫସଲ କ୍ଷତିର ଆକଳନ କରିବାକୁ ପ୍ରମାଣ, ଅନୁଷ୍ଠାନ ଓ ସମ୍ପ୍ରଦାୟକୁ ଏକତ୍ର କରିବାକୁ ଏକ ଗୁରୁତ୍ୱପୂର୍ଣ୍ଣ କର୍ମଶାଳା ଆଜିଠାରୁ ହୋଟେଲ ମେ' ଫେୟାରରେ ଆରମ୍ଭ ହୋଇଛି। କେନ୍ଦ୍ରୀୟ ଧାନ ଗବେଷଣା ଅନୁଷ୍ଠାନ(ସିଆରଆରଆଇ), ସିଏବି ଇଣ୍ଟରନ୍ୟାସନାଲ୍‌ର ମିଳିତ ସହଯୋଗରେ ହୋଟେଲରେ ଆୟୋଜିତ ଜାତୀୟସ୍ତରୀୟ କର୍ମଶାଳାରେ ସରକାରୀ ଅଧିକାରୀ, ଗବେଷଣା ପ୍ରତିଷ୍ଠାନ, ଶିକ୍ଷାନୁଷ୍ଠାନ, ତୃଣମୂଳ ସ୍ତରର ସଂଗଠନର ୮୦ରୁ ଅଧିକ ଅଂଶୀଦାର ଯୋଗଦେଇ ଜଳବାୟୁ ପରିବର୍ତ୍ତନ ସହନଶୀଳ ଚାଷ ଉପରେ ମତପ୍ରକାଶ କରିଛନ୍ତି। ସିଏବି ଇଣ୍ଟରନ୍ୟାସନାଲ୍ ଗ୍ଲୋବାଲ ନିର୍ଦ୍ଦେଶକ କାମ୍ବ୍ରିଆ ଫାଇନ୍‌ଗୋଲ୍ଡ କହିଲେ ଜଳବାୟୁ ପରିବର୍ତ୍ତନ ଓ ଖାଦ୍ୟ ସୁରକ୍ଷାର ଦ୍ୱୈତ ସଙ୍କଟ ଦେଖାଦେଇଛି। ତେଣୁ ଫସଲକୁ ଭଲ ଭାବେ ସୁରକ୍ଷା ଦେବା, ଜୀବିକା ନିର୍ବାହ ଓ ଖାଦ୍ୟ ବ୍ୟବସ୍ଥାକୁ ସୁଦୃଢ଼ କରିବାକୁ ସମସ୍ତଙ୍କ ସମର୍ଥନର ଆବଶ୍ୟକତା ରହିଛି ବୋଲି କହିଥିଲେ।

ଇଣ୍ଡିଆନ୍ ଇନ୍‌ଷ୍ଟିଚ୍ୟୁଟ୍ ଅଫ୍ ୱାଟର ମ୍ୟାନେଜ୍‌ମେଣ୍ଟ ନିର୍ଦ୍ଦେଶକ ଏ. ଷଡ଼ଙ୍ଗୀ ବିଭିନ୍ନ ସ୍ତରର ସୂଚନା, ଦୃଢ଼ ରିମୋଟ୍ ସେନ୍ସିଂ କ୍ଷମତା ସାମିଲ କରୁଥିବା ଫସଲ ମଡେଲ୍ ଏବଂ କ୍ୟାଲିବ୍ରେଟେଡ୍ ନିଷ୍ପତ୍ତି ସମର୍ଥନ ପ୍ରଣାଳୀ ଯାଞ୍ଚ, ଏବେ ଥିବା ମଡେଲ୍ ଓ ଗବେଷଣାକୁ ଆହୁରି ସୁଦୃଢ଼ କରିବାରେ ଏକ ଗୁରୁତ୍ୱପୂର୍ଣ୍ଣ ଭୂମିକା ଗ୍ରହଣ କରିବ ବୋଲି କହିଥିଲେ। ସିଆରଆରଆଇର ନିର୍ଦ୍ଦେଶକ ପ୍ରତାପ ଭଟ୍ଟାଚାର୍ଯ୍ୟ ଯୋଗଦେଇ ଗୁଣବତ୍ତା, ଉତ୍ତରଦାୟିତ୍ୱ ଓ ତଥ୍ୟ ଅଂଶୀଦାରଙ୍କୁ ସୁଦୃଢ଼ କରିବା ଉପରେ ଗୁରୁତ୍ୱ ଦେଇଥିଲେ। କୃଷି ଯୁଗ୍ମ ନିର୍ଦ୍ଦେଶକ କୃଷ୍ଣଚନ୍ଦ୍ର ପତି କହିଛନ୍ତି ଯେ ରାଜ୍ୟରେ ୩୦% ଫସଲ ବୀମା ପାରମ୍ପରିକ ଫସଲ କଟା ପରୀକ୍ଷଣ ପରିବର୍ତ୍ତେ ବୈଜ୍ଞାନିକ ଭାବେ ସମର୍ଥିତ ଫସଲ ବୀମା ବଣ୍ଟନ ସହ ଜଡ଼ିତ ରହିଛି। ଅଧିକ ନିର୍ଭରଯୋଗ୍ୟ ଫସଲ କ୍ଷତି ତଥ୍ୟ ସହ ଫସଲ ବୀମା ଚାଷୀଙ୍କ ପାଇଁ ସକରାତ୍ମକ ଫଳ ପ୍ରଦାନ କରିବାର ଦୃଢ଼ ସମ୍ଭାବନା ରହିଛି ବୋଲି କହିଥିଲେ। ଅନ୍ୟମାନଙ୍କ ମଧ୍ୟରେ ଓୟୁଏଟି ସମ୍ପ୍ରସାରଣ ନିର୍ଦ୍ଦେଶାଳୟର ଯୁଗ୍ମ ନିର୍ଦ୍ଦେଶକ ପ୍ରଫେସର ରବିରତନ ଦାସ, ଅର୍ଥନୀତି ଓ ପରିସଂଖ୍ୟାନ ନିର୍ଦ୍ଦେଶାଳୟର ଯୁଗ୍ମ ନିର୍ଦ୍ଦେଶକ ଲକ୍ଷ୍ମୀଧର ବିଶ୍ୱାଳ, ସିଏବିଆଇ ଆଞ୍ଚଳିକ ନିର୍ଦ୍ଦେଶକ ବିନୋଦ ପଣ୍ଡିତ ପ୍ରମୁଖ ଉଦ୍‌ଘାଟନୀ ଉତ୍ସବରେ ଯୋଗଦେଇ ଫସଲ କ୍ଷତିର ଲିଙ୍ଗଗତ ଓ ସାମାଜିକ-ଆର୍ଥିକ ପ୍ରଭାବ ବିଷୟରେ ମତପ୍ରକାଶ କରିଥିଲେ।

BHUBANESWAR Edition
Page No.14 November 05, 2025

The Samaja Odia Daily : Dt.05.11.25 : Pg.No.09

ଫସଲ କ୍ଷତି ଆକଳନ ସମ୍ପର୍କିତ କର୍ମଶାଳା

ଟକ,୪।୧୧(ନି.ପ୍ର): ପ୍ରତିବର୍ଷ ସାରା ବିଶ୍ୱରେ ୪୦% ର୍ଯ୍ୟନ୍ତ ଫସଲ ଅମଳ ପୂର୍ବରୁ ନଷ୍ଟ ହୋଇଯାଏ, ଯାହା କ୍ଷ ଲକ୍ଷ ଚାଷୀଙ୍କ ଖାଦ୍ୟ ସୁରକ୍ଷା, ଜୀବିକା ଏବଂ ର୍ଥିକ ସ୍ଥିରତା ପାଇଁ ଏକ ବିପଦ ସୃଷ୍ଟି କରେ । ଓଡ଼ିଶାର ଧାନ ଚାଷ କ୍ଷତିର ଆକଳନ, ପ୍ରମାଣ ଯୋଗାଡ ମ୍ପର୍କରେ ସଚେତନ କରିବା ଲାଗି କେନ୍ଦ୍ରୀୟ ଧାନ ଗବେଷଣା କେନ୍ଦ୍ର ପକ୍ଷରୁ କଟକ ଓ ଭୁବନେଶ୍ୱରରେ ତିନିଦିନିଆ କର୍ମଶାଳା ଆରମ୍ଭ ହୋଇଛି । କର୍ମଶାଳାର ପ୍ରଥମ ଦିନରେ ସରକାରୀ ବିଭାଗ, ଗବେଷଣା ପ୍ରତିଷ୍ଠାନ, ଶିକ୍ଷାନୁଷ୍ଠାନ, ତୃଣମୂଳ ସ୍ତରର ସଂଗଠନ ଏବଂ ଣମାଧ୍ୟମର ପ୍ରତିନିଧିତ୍ୱ କରୁଥିବା ୮୦ ରୁ ଅଧିକ ଂଶୀଦାର ଅଂଶଗ୍ରହଣ କରିଛନ୍ତି । ଏହି କାର୍ଯ୍ୟକ୍ରମ ଫସଲ କ୍ଷତି ସହିତ ଜଡ଼ିତ ବର୍ତ୍ତମାନର ନିଷ୍ପତ୍ତି ଗ୍ରହଣ, ପ୍ରମାଣ ପ୍ରବାହ ଏବଂ ତଥ୍ୟ ବ୍ୟବଧାନକୁ ମ୍ୟାପ୍ କରିବା ସମ୍ପର୍କରେ ଆଲୋଚନା ହୋଇଥିଲା । ଓଡ଼ିଶା ସରକାରଙ୍କ କୃଷି ଏବଂ ଖାଦ୍ୟ ଉତ୍ପାଦନ ବିଭାଗର କୃଷି ଯୁଗ୍ମ ନିର୍ଦ୍ଦେଶକ ଡକ୍ଟର କୃଷ୍ଣ ପତି କାର୍ଯ୍ୟକ୍ରମରେ ଯୋଗଦେଇ କହିଛନ୍ତି ଯେ ରାଜ୍ୟରେ ୩୦% ଫସଲ ବୀମା ପାରମ୍ପରିକ ଫସଲ କଟା ପରୀକ୍ଷଣ ପରିବର୍ତ୍ତେ ବୈଜ୍ଞାନିକ ଭାବରେ ସମର୍ଥିତ ଫସଲ ବୀମା ବଣ୍ଟନ ସହିତ ଜଡ଼ିତ । ଅଧିକ ନିର୍ଭରଯୋଗ୍ୟ ଫସଲ କ୍ଷତି ତଥ୍ୟ ସହିତ, ଫସଲ ବୀମା ଚାଷୀଙ୍କ ପାଇଁ ସକାରାତ୍ମକ ଫଳାଫଳ ପ୍ରଦାନ କରିବାର ଏକ ଦୃଢ଼ ସମ୍ଭାବନା ରଖିଛି । ଇଣ୍ଡିଆନ ଇନିଷ୍ଟିଚ୍ୟୁଟ ଅଫ୍ ୱାଟର ମ୍ୟାନେଜମେଣ୍ଟର ନିର୍ଦ୍ଦେଶକ ଡକ୍ଟର ଏ. ଷଡ଼ଙ୍ଗୀ ନିର୍ଭରଯୋଗ୍ୟ ଆକଳନର ଗୁରୁତ୍ୱ ଉପରେ ଆଲୋକପାତ କରିଥିଲେ । କେନ୍ଦ୍ରୀୟ ଧାନ ଗବେଷଣା ଅନୁଷ୍ଠାନ, କଟକର ନିର୍ଦ୍ଦେଶକ ଡକ୍ଟର ପ୍ରତାପ ଭଟ୍ଟାଚାର୍ଯ୍ୟ କହିଛନ୍ତି ଯେ ରାଜ୍ୟକୁ ଆବଶ୍ୟକ କରୁଥିବା ଦୃଢ଼ ତଥ୍ୟ ସ୍ଥାପତ୍ୟ ଗଠନ ପାଇଁ ତଥ୍ୟ ଗୁଣବତ୍ତା, ଉତ୍ତରଦାୟିତ୍ୱ ଏବଂ ତଥ୍ୟ ଅଂଶୀଦାରକୁ ସୁଦୃଢ଼ କରିବା ଗୁରୁତ୍ୱପୂର୍ଣ୍ଣ । ଆଗାମୀ ଦୁଇ ବର୍ଷ ପାଇଁ ନିର୍ଭରଯୋଗ୍ୟ ଧାନ ଫସଲ କ୍ଷତି ତଥ୍ୟର ଉତ୍ପାଦନ ଏବଂ ବ୍ୟବହାରକୁ ସକ୍ଷମ କରିବା ପାଇଁ ପ୍ରମୁଖ ପ୍ରତିବନ୍ଧକଗୁଡ଼ିକୁ ବୁଝିବା ଏବଂ ଯୋଜନା ସହ ବିକଶିତ କରିବା ପାଇଁ କର୍ମଶାଳାରେ ଆଲୋଚନା ହେବ ।

The Samaja, CUTTACK Edition
Page No.9 November 05, 2025

The Sanmarg Hindi Daily : Dt.05.11.25 : Pg.No.07

खेतों में फसल हानि रोकने को सीएबीआई व सीआरआरआई ने मिलाया हाथ

'ग्लोबल बर्डन ऑफ क्रॉप लॉस' पहल की शुरुआत की

भुवनेश्वर, (निप्र) : प्रत्येक वर्ष पूरे विश्व में 40 प्रतिशत तक फसलें कटाई से पहले ही नष्ट हो जाती हैं, जिससे लाखों किसानों की खाद्य सुरक्षा, आजीविका और आर्थिक स्थिरता को गंभीर खतरा पैदा होता है। सीएबीआई द्वारा प्रबंधित एक कार्यक्रम, 'ग्लोबल बर्डन ऑफ क्रॉप लॉस' पहल, इस गंभीर वैश्विक समस्या का समाधान करने के लिए शुरू की गई है। इसका उद्देश्य फसलों और क्षेत्रों में फसल हानि का विश्वसनीय और कार्रवाई योग्य अनुमान तैयार करना है, जिससे प्रमुख हितधारकों को इन हानियों को कम करने के लिए डेटा-आधारित हस्तक्षेपों की ओर बढ़ने में मदद मिल सके। भारत में, इस पहल के तहत, सीएबीआई और सीआरआरआई, कटक अन्य साझेदारों के साथ मिलकर ओड़िशा की चावल प्रणाली में होने वाले नुकसान को समझने के लिए एक परियोजना पर काम कर रहे हैं। यह खाद्य और आजीविका का एक महत्वपूर्ण स्रोत है, जो जैविक (कीट, रोग) और अजैविक (बाढ़, सूखा, लवणता) दोनों ही प्रकार के दबावों से अत्यधिक प्रभावित होता है। इस कार्यक्रम की आधिकारिक शुरुआत इसी साल सितंबर में हुई थी और इसमें फसल हानि के लैंगिक और सामाजिक-आर्थिक प्रभावों पर गहन अध्ययन किया गया है। पिछले महीने कटक में एक कार्यशाला में 75 से अधिक हितधारकों ने ज्ञान के आदान-प्रदान और साझा शिक्षा के लिए भाग लिया। साक्ष्य, संस्थानों और समुदायों को एक साथ लाने के लिए, सीएबीआई और सीआरआरआई 4-6 नवंबर के दौरान भुवनेश्वर और कटक में तीन दिवसीय कार्यशाला आयोजित कर रहे हैं। कार्यशाला के पहले दिन सरकारी विभागों, अनुसंधान संस्थानों, शिक्षाविदों, जमीनी स्तर के संगठनों और मीडिया का प्रतिनिधित्व करने वाले 80 से अधिक हितधारकों ने भाग लिया। इस कार्यक्रम का उद्देश्य फसल हानि से संबंधित वर्तमान निर्णय लेने की प्रक्रिया, साक्ष्य प्रवाह और आंकड़ों के अंतराल का मानचित्रण करना है। यह जीबीसीएल अंतर्दृष्टि को चल रहे राष्ट्रीय और राज्य कार्यक्रमों में एकीकृत करने के लिए सह-विकासशील मार्गों का आधार बनेगा। ओडिशा में किसानों की उपज और आजीविका की सुरक्षा के मौजूदा प्रयासों के प्रभाव को और मजबूत करने के लिए फसल नुकसान के पैमाने और कारणों को समझना बेहद जरूरी है। ओड़िशा सरकार के कृषि एवं खाद्य उत्पादन विभाग के संयुक्त निदेशक, कृषि, डॉ कृष्णा पति ने बताया कि राज्य में 30 प्रतिशत फसल बीमा में पारंपरिक फसल कटाई प्रयोगों के बजाय वैज्ञानिक रूप से समर्थित फसल बीमा वितरण को शामिल किया गया है। फसल नुकसान के और भी पुख्ता आंकड़े होने से किसानों के लिए फसल बीमा के सकारात्मक परिणामों को बल मिलेगा। आईसीएआर-भारतीय जल प्रबंधन संस्थान के निदेशक डॉ ए षड़ंगी ने विश्वसनीय अनुमानों के महत्व पर प्रकाश डाला। सीआरआरआई और जीबीसीएल अगले 2 दिनों तक हितधारकों के साथ चर्चा जारी रखेंगे ताकि प्रमुख बाधाओं को समझा जा सके और अगले 2 वर्षों के लिए विश्वसनीय चावल फसल हानि डेटा के उत्पादन और उपयोग को सक्षम करने वाली योजनाओं का सह-विकास किया जा सके।

The ani.in e-Publishing : Dt.09.11.25

Link: https://www.aninews.in/news/national/general-news/union-agriculture-minister-shivraj-singh-chouhan-to-visit-odisha-on-november-1020251109150058/?amp=1

aninews.in/news/national/general-news/union-agriculture-minister-shivraj-singh-chouhan-to-visit-odisha-on-november-1020251109150058/?amp=1

ANI

Union Agriculture Minister Shivraj Singh Chouhan to visit Odisha on November 10

ANI | Updated: Nov 09, 2025 15:00 IST

New Delhi [India], November 9 (ANI): Union Minister for Agriculture and Farmers' Welfare, and Rural Development, Shivraj Singh Chouhan, will be on a one-day visit to Odisha on November 10 (Monday). During this visit, he will participate in key programmes aimed at enhancing farmers' income, ensuring nutritional security, and promoting natural farming practices in the state, a release from the Ministry of Agriculture said.

As per the schedule, Union Minister Chouhan will depart from Patna in the morning and reach Bhubaneswar by 11:00 a.m. Thereafter, he will attend the inaugural session of the 'Mandia Dibasa (Millet Day)' programme as the Chief Guest at the Convention Centre located in the Lok Seva Bhawan.

On this occasion, he will highlight the Central Government's initiatives to encourage the production, processing, and consumption of millets (Shri Anna/coarse grains) across Odisha and the rest of the country. The event will also feature discussions on the promotion of millets as an instrument for augmenting farmers' income and strengthening the rural economy.

Following the inauguration, Union Minister Chouhan will visit the Sadar region of Cuttack district, where he will conduct field visits and hold direct interactions with farmers. He will listen to their experiences, learn about the challenges they face, and gather their suggestions regarding agricultural policies. During this engagement, he will assess the on-ground status of various agricultural programmes being implemented by the Central Government and review their impact at the grassroots level.

In the afternoon, the Union Agriculture Minister will participate in a joint strategic meeting at the ICAR-Central Rice Research Institute (CRRI) in Bidyadharpur, Cuttack. The meeting agenda includes detailed deliberations on strengthening the implementation of key national agricultural initiatives, such as the PM Dhan Dhanya Krishi Yojana, the Self-Reliance in Pulses Mission, and the National Mission on Natural Farming.

Senior officials from the Ministry of Agriculture, scientists from ICAR, and representatives from the Odisha Government are expected to attend this discussion. The deliberation will aim to formulate actionable strategies for achieving higher productivity, sustainability, and self-reliance in Indian agriculture.

Union Agriculture Minister Chouhan's visit is being viewed as a significant step towards advancing sustainable and self-reliant agriculture in Odisha. Emphasising the importance of Indian farmers in national development, Chouhan has often stated that "India's future lies in the fields of its farmers, and under the leadership of Prime Minister Narendra Modi, we are committed to making farming profitable, environmentally friendly, and technology-driven."

Union Minister Chouhan has been consistently visiting various states to directly connect with farmers and review agricultural development on the ground. He maintains that policymaking and programme implementation cannot be effective if confined to offices in New Delhi. Instead, success in agriculture requires understanding field realities through direct interaction with cultivators. His ongoing outreach efforts reflect a participatory approach, ensuring that the government's agricultural reforms remain closely aligned with the aspirations and lived experiences of India's rural communities.

Through farmer consultations and field inspections, Chouhan aims to identify region-specific challenges, including soil health, crop diversification, water efficiency, and the adoption of sustainable agricultural practices.

The Union Minister's engagement also aims to promote awareness about government schemes that enable the adoption of modern agricultural technology, improved seed varieties, farm mechanisation, and value-added production. These interventions are expected to enhance rural livelihoods while contributing to the national goal of food and nutritional security.

The 'Mandia Dibasa' celebration marks Odisha's continued leadership in millet promotion. With the Central Government's declaration of 2023 as the International Year of Millets, Odisha has been a key partner in scaling up millet-based farming systems. The state's community-based initiatives in areas such as Koraput, Rayagada, and Kandhamal have yielded remarkable results in both productivity and nutritional outcomes. Union Minister Chouhan's participation in this symbolic event underscores the government's renewed focus on traditional crops that are climate-resilient, nutrient-rich, and economically beneficial.

By converging central schemes such as the PM Dhan Dhanya Krishi Yojana, which emphasises productivity enhancement; the Self-Reliance in Pulses Mission, which seeks to reduce dependence on imports; and the National Mission on Natural Farming, which encourages chemical-free cultivation, the Central Government aims to strengthen the foundation of a sustainable agricultural economy.

The upcoming joint strategy session at ICAR-CRRI is expected to result in recommendations for more integrated approaches, combining technology, training, credit access, and market linkages for farmers.

Union Minister Chouhan's visit reflects the government's commitment to strengthening rural development through coordination between the Centre, state governments, and research institutions. It highlights the vision of building a resilient agricultural system that responds to emerging challenges such as climate change, soil degradation, and water scarcity.

Later in the evening, following the conclusion of all scheduled events, Chouhan will depart from Bhubaneswar for Vijayawada, where he is scheduled to participate in a series of programmes the following day. (ANI)

TAGS

The newsonair.gov.in e-Publishing : Dt.09.11.25

Link: https://www.newsonair.gov.in/union-minister-shivraj-singh-chouhan-to-visit-odisha-for-farmers-welfare-programmes/

newsonair.gov.in/union-minister-shivraj-singh-chouhan-to-visit-odisha-for-farmers-welfare-programmes/

Akashvani News

Search

Union Minister Shivraj Singh Chouhan To Visit Odisha For Farmers' Welfare Programmes

Union Agriculture and Farmers' Welfare Minister Shivraj Singh Chouhan will visit Odisha tomorrow to participate in key programmes aimed at enhancing farmers' income, ensuring nutritional security, and promoting natural farming practices in the state
.

The Ministry of Agriculture and Farmers' Welfare said in a release that Mr. Chouhan will attend the inaugural session of Mandia Dibasa (Millet Day) as the chief guest. He will highlight the Centre's initiatives to encourage the production, processing, and consumption of millets across Odisha and the rest of the country.

The Agriculture Minister will then visit the Sadar region of Cuttack to conduct field visits and hold direct interactions with farmers. He will also participate in a joint strategic meeting at the ICAR – Central Rice Research Institute to strengthen the implementation of key national agricultural initiatives. According to the Ministry, Mr. Chouhan's visit is being viewed as a significant step towards advancing sustainable and self-reliant agriculture in Odisha.

<u>The ANI News e-Publishing : Dt.10.11.25</u>

Link: https://www.youtube.com/watch?v=bxOwD22wEWM

<u>The ANI Bharat e-Publishing : Dt.10.11.25</u>

Link: https://www.youtube.com/watch?v=uoNlaByza4Y

The Pratyusha News e-Publishing : Dt.10.11.25

Link: https://pratyushanews.in/?p=5627

pratyushanews.in/?p=5627

Visit Of Union Agriculture Minister To ICAR-CRRI, Cuttack Marks A Key Milestone In Empowering Odisha's Farmers".

By Pratyusha News — Last updated Nov 10, 2025 ଓଡ଼ିଆ

Share 27 0

Bhubaneswar: 10 Nov 2025 ,(Pratyusha bureau)The Hon'ble Union Minister for Agriculture and Farmers' WelfareShri Shivraj Singh Chouhan chaired a high-level meeting on"Convergence Strategies for Implementation of PM Dhan-Dhanya KrishiYojana, Mission for Atmanirbharta in Pulses and National Mission forNatural Farming" during his visit to ICAR-Central Rice ResearchInstitute, Cuttack on 10th November 2025. Shri Kanak Vardhan SinghDeo, Hon'ble Deputy Chief Mnister, Govt. of Odisha graced the occasionas special guest. Dr. M.L. Jat, Secretary, Department of AgriculturalResearch and Education, Dr. Devesh Chaturvedi, Additional Secretary,DARE & Secretary, ICAR joined virtually. Smt. F. Deborah Initha, JointSecretary (Crops), Govt. of India, Dr. D.K. Yadav, Deputy DirectorGeneral (Crop Science); Dr A.K. Nayak, Deputy Director General(Natural Resources Management); Dr. N.P. Dixit, Director, Indian Instituteof Pulse Research, Scientists, officers from state governmentdepartments and about 400 farmers participated in the meeting.The Hon'ble Union Minister stated that central governmentschemes, in collaboration with the state government, will significantlytransform the lives of farmers. He highlighted that Odisha is makingremarkable progress in vegetable cultivation through natural farming.He emphasized efforts to ensure farmers receive fair prices for theirproduce. The Hon'ble Minister encouraged the large-scale production ofpulses in Odisha for its favorable climate. He urged farmers to moveaway from toxic chemicals and adopt natural and integrated farmingpractices, including animal husbandry, fisheries, and poultry. During hisvisit to Rajhans village in Cuttack Sadar, the Hon'ble Minister interactedwith farmers to understand their agricultural challenges and advisedthem to diversify their crops beyond rice and vegetables, including seedproduction.Shri Kanak Vardhan Singh Deo, Deputy Chief Minister andAgriculture Minister, Government of Odisha in his address said that theState of Odisha is working jointly for the betterment of agriculturethrough Central Government sponsored schemes, financial andtechnical assistance, decentralized schemes, policy convergence andcoordinated implementation of various programmes.Dr. M.L. Jat, Secretary, DARE & Director General of ICAR, statedthat Odisha has a vast biodiversity structure.

Odisha hosts key dialogue to align evidence, institutions, and communities for estimating rice crop losses

Bhubaneswar (PNS): Every year, up to 40% of crops worldwide are lost prior to harvest, posing severe threatto food security, livelihoodsand economic stability to millions of farmers. The Global Burden of Crop Loss (GBCL) initiative - aprogramme managed by CABI, has set out to address this critical global issue. It aims to generate trusted and actionable estimates of crop losses across crops and regions, thereby enabling key stakeholders to move towards data-driven interventions to reduce these losses. In India, under the initiative, CABI and CRRIalong with other partners including AbacusBio, are collaborating on a project to understand losses in Odisha's rice systems -a vital source of food and livelihoodswhich is highly affected by both biotic (pests, diseases) and abiotic (flood, drought, salinity) stresses. The programme was officially launched in September this year, and has delved into the gender and socio-economic impact of crop loss bringing over 75 stakeholders for knowledge exchange and shared learning in a workshop

in Cuttack last month.

In order to align evidence, institutions, and communities,CABI and CRRI are convening athree-day workshop during November 4-6 in Bhubaneswar and Cuttack. The first day of the workshop was attended by over 80 stakeholders representing government departments, research institutions, academia, grassroot-level organizations and media. The event strives to map current decision-making,evidence flows and data gaps related to crop losses. This will form the basis for co-developing pathways for integrating GBCL insights into ongoing national and state programs.

Understanding the scale and causes of crop losses is critical for further strengthening the impact of existing efforts for safeguarding farmer yields and livelihoods in Odisha. Dr Krishna Pati, Joint Director, Agriculture from the Department of Agriculture and Food Production, Government of Odisha, said that 30% of crop insurance in the state has incorporated scientifically backed crop insurance disbursement as against conventional crop-cutting experiments. Having even more robust data on crop losses would strongly support positive outcomes for farmers from crop insurance.

Dr. A. Sarangi, Director, ICAR-Indian Institute of Water Management, Bhubaneswar further highlighted the value of having reliable estimates. He commented: "Validation of crop models and calibrated decision support systemsconverging different layers of information could go a long way in further strengthening the strong remote sensing capabilities, existing models and research." Dr. P. Bhattacharyya, Director, ICAR-Central Rice Research Institute, Cuttack, added that strengthening data quality, responsibility and data sharing (including attribution tags) are key to building a strong data architecture that the state needs.

Commenting on the value of the project, Cambria Finegold, Global Director from CABI who is leading the GBCL project, said: "In a world facing the dual crises of climate change and food insecurity, we cannot afford to lose what we already grow. We look forward to supporting our Odisha partners and our stakeholders in the efforts to better protect crops, improve livelihoods, and strengthen food systems."

CRRI and CABI will be continuing the discussions with stakeholders over the next 2 days to understand the key bottlenecks and co-develop the plans enabling the production and use of trusted rice crop loss data for the next 2 years.

ଏନ୍‌ଆର୍‌ଆର୍‌ଆଇରେ କେନ୍ଦ୍ର କୃଷି ମନ୍ତ୍ରୀ

ଚାଷରେ କମ୍ ରାସାୟନିକ ବ୍ୟବହାର ପାଇଁ ପରାମର୍ଶ

କଟକ/କଟକସଦର,୧୦।୧୧ (ବ୍ୟୁରୋ/ଆପ୍ର): କୃଷକଙ୍କ ବିକାଶ ପାଇଁ କେନ୍ଦ୍ର ସରକାର ଅନେକ ଯୋଜନା କାର୍ଯ୍ୟକାରୀ କରିଛନ୍ତି। କିନ୍ତୁ ରାଜ୍ୟ ସରକାରଙ୍କ ବିନା ସହଯୋଗରେ ଏହି ଯୋଜନାଗୁଡ଼ିକ ବିଶେଷ ଫଳପ୍ରଦ ହୋଇପାରିବନାହିଁ। ଏଥିପାଇଁ ରାଜ୍ୟ ସରକାରଙ୍କ ସମ୍ପୂର୍ଣ୍ଣ ସହଯୋଗର ଆବଶ୍ୟକତା ରହିଛି ବୋଲି କେନ୍ଦ୍ର କୃଷି ମନ୍ତ୍ରୀ ଶିବରାଜ ସିଂହ ଚୌହାନ ମତବ୍ୟକ୍ତ କରିଛନ୍ତି। ବିଦ୍ୟାଧରପୁରସ୍ଥିତ ଜାତୀୟ ଧାନ ଗବେଷଣା ଅନୁଷ୍ଠାନ (ଏନ୍‌ଆର୍‌ଆର୍‌ଆଇ) ପ୍ରଧାନମନ୍ତ୍ରୀ ଧନ-ଧାନ୍ୟ କୃଷି ଯୋଜନା, ଡାଲି ଜାତୀୟ ଫସଲ ଆତ୍ମନିର୍ଭରତା ମିଶନ ଏବଂ ପ୍ରାକୃତିକ କୃଷି ପାଇଁ ଜାତୀୟ ମିଶନ' ଯୋଜନା କାର୍ଯ୍ୟକାରିତା ସଂପର୍କିତ ଏକ ଉଚ୍ଚସ୍ତରୀୟ ବୈଠକରେ ଅଧ୍ୟକ୍ଷତା କରି କେନ୍ଦ୍ରମନ୍ତ୍ରୀ ଶ୍ରୀ ଚୌହାନ କହିଲେ ଯେ, ପ୍ରାକୃତିକ ଉପାୟରେ ଓଡ଼ିଶା ପନିପରିବା ଚାଷରେ ଉଲ୍ଲେଖନୀୟ ଅଗ୍ରଗତି କରୁଛି। ଚାଷୀମାନେ ଚାଷରେ ବିଷାକ୍ତ ରାସାୟନିକ ପଦାର୍ଥ ବ୍ୟବହାରରୁ ଦୂରେଇ ରହିବାକୁ କେନ୍ଦ୍ର କୃଷି ଏହି ଅବସରରେ ପରାମର୍ଶ ଦେଇଥିଲେ।

ଏହି ଅବସରରେ ରାଜ୍ୟର କୃଷକମାନଙ୍କୁ ପଶୁପାଳନ, ମତ୍ସ୍ୟପାଳନ, କୁକୁଡ଼ା ପାଳନ ଆଦି ଉପରେ ଗୁରୁତ୍ୱ ଦେବାକୁ ମଧ୍ୟ ଶ୍ରୀ

ଚୌହାନ କହିଥିଲେ। ଓଡ଼ିଶାର ଅନୁକୂଳ ଜଳବାୟୁ ପାଇଁ ଡାଲିର ବୃହତ ପରିମାଣର ଉତ୍ପାଦନକୁ ଉତ୍ସାହିତ କରିଥିଲେ। ଏଥିରେ ଓଡ଼ିଶାର ଉପମୁଖ୍ୟମନ୍ତ୍ରୀ ତଥା କୃଷି ମନ୍ତ୍ରୀ କନକବର୍ଦ୍ଧନ ସିଂହଦେଓ ସ୍ୱତନ୍ତ୍ର ଅତିଥି ଭାବେ ଯୋଗଦେଇ କେନ୍ଦ୍ର ସରକାରଙ୍କ ପ୍ରାୟୋଜିତ ଯୋଜନା, ଆର୍ଥିକ ଏବଂ ବୈଷୟିକ ସହାୟତା, ବିକେନ୍ଦ୍ରୀକରଣ ଯୋଜନା ଏବଂ ବିଭିନ୍ନ କାର୍ଯ୍ୟକ୍ରମର ସମନ୍ୱିତ କାର୍ଯ୍ୟାନ୍ୱୟନ ମାଧ୍ୟମରେ କୃଷିର ଉନ୍ନତି ପାଇଁ ଓଡ଼ିଶା ମିଳିତ ଭାବରେ କାର୍ଯ୍ୟ କରୁଛି ବୋଲି କହିଥିଲେ। କୃଷି ଗବେଷଣା ଏବଂ ଶିକ୍ଷା ବିଭାଗର ସଚିବ ଏବଂ ଭାରତୀୟ କୃଷି ଗବେଷଣା ପରିଷଦ, ନୂଆଦିଲ୍ଲୀର ମହାନିର୍ଦ୍ଦେଶକ ଡକ୍ଟର ଏମ୍.ଏଲ୍. ଜାଟ, କୃଷି ଗବେଷଣା ଏବଂ ଶିକ୍ଷା ବିଭାଗର ଅତିରିକ୍ତ ସଚିବ ଡକ୍ଟର ଦେବେଶ ଚତୁର୍ବେଦୀ ଭର୍ଚୁଆଲ୍ ମାଧ୍ୟମରେ ବୈଠକରେ ଯୋଗ ଦେଇଥିଲେ। ଅନ୍ୟମାନଙ୍କ ମଧ୍ୟ କେନ୍ଦ୍ର ଯୁଗ୍ମ ସଚିବ ଏଫ. ଦେବାରା ଇନିଥା, ପରିଷଦର ଫସଲ ବିଜ୍ଞାନର ଉପମହାନିର୍ଦ୍ଦେଶକ ଡକ୍ଟର ଡି.କେ. ଯାଦବ, ପ୍ରାକୃତିକ ସମ୍ପଦ ପରିଚାଳନାର ଉପମହାନିର୍ଦ୍ଦେଶକ ଡକ୍ଟର ଏ.କେ. ନାୟକ, ଭାରତୀୟ ଡାଲି ଜାତୀୟ ଫସଲ ଗବେଷଣା ଅନୁଷ୍ଠାନର ନିର୍ଦ୍ଦେଶକ ଡକ୍ଟର ଏନ.ପି. ଦୀକ୍ଷିତଙ୍କ ସମେତ ଏନ୍‌ଆର୍‌ଆର୍‌ଆଇ ବହୁ ବୈଜ୍ଞାନିକ, ବିଭିନ୍ନ ଅଧିକାରୀ ଏବଂ ପ୍ରାୟ ୪୦୦ ଜଣ ଚାଷୀ ଓ ମହିଳା ଚାଷୀ ବୈଠକରେ ଅଂଶଗ୍ରହଣ କରିଥିଲେ। ସିଆର୍‌ଆର୍‌ଆଇ ନିର୍ଦ୍ଦେଶକ ଡକ୍ଟର ଜି.ଏ.କେ. କୁମାର ସ୍ୱାଗତ ଭାଷଣ ଦେଇଥିବାବେଳେ ଡକ୍ଟର ରାହୁଲ ତ୍ରିପାଠୀ ଧନ୍ୟବାଦ ଅର୍ପଣ କରିଥିଲେ।

ଏହି ବୈଠକ ପରେ କେନ୍ଦ୍ରମନ୍ତ୍ରୀ କଟକ ସଦରର ରାଜହଂସ ଗ୍ରାମ ଗସ୍ତ କରିଥିଲେ। ସେଠାରେ ସେ ଚାଷୀମାନଙ୍କ ସହିତ ବିଭିନ୍ନ ସମସ୍ୟା ସମ୍ପର୍କରେ ଆଲୋଚନା କରିଥିଲେ। ସେମାନଙ୍କୁ ଧାନ ଏବଂ ପନିପରିବା ବ୍ୟତୀତ ଅନ୍ୟାନ୍ୟ ଲାଭଜନକ କୃଷି ସାମଗ୍ରୀ ଉତ୍ପାଦନ କରିବାକୁ ପରାମର୍ଶ ଦେଇଥିଲେ।

ଚାଷୀଙ୍କ ସହ ଭାବ ବିନିମୟ କଲେ

ବୟାଳିଶମୌଜା,୧୦।୧୧(ଆପ୍ର): ଚାଷୀମାନଙ୍କ ସହ ଭାବ ବିନିମୟ ପାଇଁ କେନ୍ଦ୍ର କୃଷିମନ୍ତ୍ରୀ ଶିବରାଜ ସିଂହ ଚୌହାନ ସୋମବାର କଟକ ସଦର ବ୍ଲକ୍ ଅନ୍ତର୍ଗତ ରାଜହଂସ ଗ୍ରାମକୁ ଆସିଥିଲେ। ତାଙ୍କ ସହିତ ରାଜ୍ୟ କୃଷିମନ୍ତ୍ରୀ କନକ ବର୍ଦ୍ଧନ ସିଂହଦେଓ ମଧ୍ୟ ଆସିଥିଲେ। ଧାନ, ବିରି, ମୁଗ ଓ ଚିନାବାଦାମ ଉତ୍ପାଦନ ସମ୍ପର୍କରେ

ଶତାଧିକ ଚାଷୀମାନଙ୍କ ସହ ଆଲୋଚନା କରିଥିଲେ। ଅନ୍ୟମାନଙ୍କ ମଧ୍ୟରେ ଅଗ୍ରଣୀ ଚାଷୀ ରାମଚନ୍ଦ୍ର ମୁଦୁଲି, ଗୋବିନ୍ଦ ବେହେରା, ନିରଞ୍ଜନ ମୁଦୁଲି, ବାବନ୍ ବେହେରା ଓ ନିଆଳି ଅଞ୍ଚଳର ଧରଣୀ ଧର ନାୟକ ପ୍ରମୁଖ ଆଲୋଚନାରେ ଅଂଶ ଗ୍ରହଣ କରିଥିଲେ। ମାଙ୍କଡ଼ ଓ ଷଣ୍ଢ ଫସଲ ନଷ୍ଟ କରୁଥିବାରୁ ଏଦିଗରେ ପଦକ୍ଷେପ ଗ୍ରହଣ କରିବାକୁ ଚାଷୀମାନେ ମନ୍ତ୍ରୀ ଶ୍ରୀ ଚୌହାନଙ୍କୁ ଅନୁରୋଧ କରିଥିଲେ। ଜାତୀୟ ଧାନ ଗବେଷଣା କେନ୍ଦ୍ର ପକ୍ଷରୁ ଏହି କାର୍ଯ୍ୟକ୍ରମ ଆୟୋଜନ କରାଯାଇଥିଲା। ଅନ୍ୟମାନଙ୍କ ମଧ୍ୟରେ କୃଷି ଉପମହାନିର୍ଦ୍ଦେଶକ ଡ. ଡିକେ ଯାଦବ, ଡ. ଏକେ ନାୟକ, ଧାନ ଗବେଷଣା କେନ୍ଦ୍ରର ନିର୍ଦ୍ଦେଶକ ଡ. ଜି.ଏ.କେ କୁମାର, ରାଜ୍ୟ ମହିଳା କମିସନ୍ ସଦସ୍ୟା ପ୍ରତିଭା ଶତ୍‌ପଥୀ, ବ୍ଲକ୍ କୃଷି ଅଧିକାରୀ ଜଫନା ରାୟ, ଜିଲ୍ଲା ବିଜେପି ସଭାପତି ସୁକାନ୍ତ ବିଶ୍ୱାଳ, କୃଷକ ମୋର୍ଚ୍ଚାର ଉପସଭାପତି ହୃଷିକେଶ ଜେନା, ତାପସ କୁମାର ଦ୍ୱିବେଦୀ, କୃଷକ ସାଥୀ ଲକ୍ଷ୍ମୀଧର ରାଉତ ପ୍ରମୁଖ ଉପସ୍ଥିତ ଥିଲେ।

The Samaja Odia Daily : Dt.11.11.25 : Pg.No.03

ଚାଷୀଙ୍କୁ କେନ୍ଦ୍ର କୃଷିମନ୍ତ୍ରୀଙ୍କ ପରାମର୍ଶ

ଜୈବିକ ପଦ୍ଧତିରେ ବହୁବିଧ ଚାଷ କର

କନ୍ଦରପୁର,୧୦।୧୧(ନି.ପ୍ର):ରାସାୟନିକ ସାର ପ୍ରୟୋଗ ପରିବର୍ତ୍ତେ ଜୈବିକ ଉପାୟରେ ଚାଷ କରିବାକୁ କୃଷକଙ୍କୁ ପରାମର୍ଶ ଦେଇଛନ୍ତି କେନ୍ଦ୍ର କୃଷି ଓ କୃଷକ କଲ୍ୟାଣ ମନ୍ତ୍ରୀ ଶିବରାଜ ସିଂହ ଚୌହାନ। ସେହିପରି ଗୋଟିଏ ଫସଲ ଉପରେ ନିର୍ଭର ନ କରି ବିବିଧ ଫସଲ କଲେ ଚାଷୀ ଅଧିକ ଲାଭବାନ ହୋଇପାରିବ ବୋଲି ମନ୍ତ୍ରୀ ଶ୍ରୀ ସିଂହ କହିଛନ୍ତି। ଅପରପକ୍ଷେ ବିହନ ଉତ୍ପାଦନ କରିବାକୁ ସେ ପରାମର୍ଶ ଦେଇଛନ୍ତି। କଟକ ସଦର ବ୍ଲକ ଅନ୍ତର୍ଗତ ପରମହଂସ ପଞ୍ଚାୟତ ରାଜହଂସ ଠାରେ ସୋମବାର ଅପରାହ୍ଣରେ କେନ୍ଦ୍ରମନ୍ତ୍ରୀ ଶିବରାଜ ସିଂହ ରାଜହଂସ ଗ୍ରାମର ଚାଷୀଙ୍କ ସହିତ ଚାଷ ପ୍ରଣାଳୀ ଓ ସମସ୍ୟା ନେଇ ଆଲୋଚନା ସମୟରେ ଉପରୋକ୍ତ ପରାମର୍ଶ ଦେଇଛନ୍ତି। ଏହି ଆଲୋଚନା ସମୟରେ ରାଜ୍ୟ ଉପମୁଖ୍ୟମନ୍ତ୍ରୀ ତଥା କୃଷିମନ୍ତ୍ରୀ କନକବର୍ଦ୍ଧନ ସିଂହଦେଓ ମଧ୍ୟ ଉପସ୍ଥିତ ଥିଲେ। ଏଥିରେ ଚାଷୀ ଗୋବିନ୍ଦ ବେହେରା, ରାମଚନ୍ଦ୍ର ମୁଦୁଲି, ପ୍ରଭାକର ମୁଦୁଲି, ବିଶ୍ୱଜିତ ମୁଦୁଲି, ନାରାୟଣ ବେହେରା, ଗିରିଧାରୀ ଲେଙ୍କା, ଅଜୟ ଜେନା ନବକିଶୋର ଜେନାଙ୍କ ସମେତ ବହୁ ଚାଷୀ ନିଜ ନିଜର ବକ୍ତବ୍ୟ ରଖିବା ସହିତ ବିଭିନ୍ନ ସମସ୍ୟା ଉପରେ ଆଲୋକପାତ କରିଥିଲେ। ବାତ୍ୟା 'ମନ୍ଥା' ପ୍ରଭାବରେ ପନିପରିବା କ୍ଷତିଗ୍ରସ୍ତ ହୋଇଥିବା ଚାଷୀମାନେ ଅଭିଯୋଗ କରିଥିଲେ। ଏଥି ସହିତ ପାଣି ସମସ୍ୟା କାରଣରୁ ରବି ଫସଲ ବାଧାପ୍ରାପ୍ତ ହେଉଛି। କୋବି, ଭେଣ୍ଡି, ପୋଟଳ ଆଦି ପରିବା ଏହି ଅଞ୍ଚଳରେ ଚାଷ ହୁଏ କିନ୍ତୁ ମାଙ୍କଡ଼ ଓ ଷଣ୍ଢ ମାନେ ଏହାକୁ ଖାଇ ଯିବା ସହିତ ନଷ୍ଟ କରିଦିଅନ୍ତି। ଯାହା ଦ୍ୱାରା ଅନେକ କ୍ଷତି ହୁଏ ବୋଲି ଚାଷୀ ମାନେ ଅଭିଯୋଗ କରିଥିଲେ। ଆହୁରି ମଧ୍ୟ ଚାଷ ହୋଇଥିବା ବିଭିନ୍ନ ପରିବା ସଂରକ୍ଷଣ କରିବା ପାଇଁ ଶୀତଳ ଭଣ୍ଡାର ନଥିବା ଚାଷୀ ମାନେ ଅଭିଯୋଗ କରିଛନ୍ତି। ଏହାର ଉତ୍ତରରେ ସୌର ବାଡ଼ ଦ୍ୱାରା ଷଣ୍ଢ ଓ ମାଙ୍କଡ଼ଙ୍କୁ ରୋକା ଯାଇପାରିବ ବୋଲି ମନ୍ତ୍ରୀ କହିଥିଲେ। ଏତଦ ବ୍ୟତୀତ ଶୀତଳ ଭଣ୍ଡାର ପାଇଁ ଜାଗା ନିରୀକ୍ଷଣ କରିବାକୁ ଅଧିକାରୀମାନଙ୍କୁ ନିର୍ଦ୍ଦେଶ ଦେବା ସହିତ ଡାଲି ଓ ଖାଇବା ତେଲ ଜାତୀୟ ଚାଷ ଉପରେ ଆଲୋକପାତ କରିଥିଲେ।

ଏହି କାର୍ଯ୍ୟକ୍ରମରେ ଅନ୍ୟମାନଙ୍କ ମଧ୍ୟରେ ଆଇସିଏଆର୍ - ସିଆରଆରଆଇ ନିର୍ଦ୍ଦେଶକ ଡ. ଜି.ଏ.କେ. କୁମାର ପ୍ରମୁଖଙ୍କ ସମେତ ରାଜ୍ୟ ବିଜେପି କୃଷକ ମୋର୍ଚ୍ଚା ଉପସଭାପତି ହୃଷୀକେଶ ଜେନା, କଟକ ସଦର ଆମ୍ବା ସଭାପତି ରମା ପ୍ରସାଦ ବିଶ୍ୱାଳ, କଟକ ଜିଲା ବିଜେପି ସଭାପତି ସୁକାନ୍ତ ବିଶ୍ୱାଳ ପ୍ରମୁଖଙ୍କ ସହିତ ଚାଷୀମାନେ ଯୋଗ ଦେଇଥିଲେ।

The Sambad Odia Daily : Dt.11.11.25 : Pg.No.08

ସମ୍ବାଦ

ଏନ୍‌ଆର୍‌ଆର୍‌ଆଇରେ କେନ୍ଦ୍ର କୃଷିମନ୍ତ୍ରୀ

କଟକ-ବିଦ୍ୟାଧରପୁର, ୧୦।୧୧ (ଇମିସ): କେନ୍ଦ୍ର କୃଷି, କୃଷକ କଲ୍ୟାଣ ଏବଂ ଗ୍ରାମୀଣ ବିକାଶ ମନ୍ତ୍ରୀ ଶିବରାଜସିଂହ ଚୌହାନଙ୍କ କେନ୍ଦ୍ରୀୟ ଧାନ ଗବେଷଣା ଅନୁଷ୍ଠାନ(ସିଆର୍‌ଆର୍‌ଆଇ) ଗସ୍ତ କାର୍ଯ୍ୟକ୍ରମ ଅନୁଷ୍ଠିତ ହୋଇଛି। ଆୟୋଜିତ ବୈଠକରେ ପ୍ରଧାନମନ୍ତ୍ରୀ ଧନ-ଧାନ୍ୟ କୃଷି ଯୋଜନା, ଡାଲି ଜାତୀୟ ଫସଲ ଆତ୍ମନିର୍ଭରତା ମିଶନ ଏବଂ ପ୍ରାକୃତିକ କୃଷି ପାଇଁ ଜାତୀୟ ମିଶନ କାର୍ଯ୍ୟକାରୀ ଉପରେ ଆଲୋଚନା ହୋଇଥିଲା। ଓଡ଼ିଶା ସରକାରଙ୍କ ଉପମୁଖ୍ୟ ମନ୍ତ୍ରୀ କନକବର୍ଦ୍ଧନ ସିଂହଦେଓ ସ୍ୱତନ୍ତ୍ର ଅତିଥି ଭାବେ ଯୋଗଦେଇଥିଲେ। କୃଷି ଗବେଷଣା ଏବଂ ଶିକ୍ଷା ବିଭାଗର ସଚିବ ଏବଂ ଭାରତୀୟ କୃଷି ଗବେଷଣା ପରିଷଦ ନୂଆଦିଲ୍ଲୀର ମହାନିର୍ଦ୍ଦେଶକ ଡକ୍ଟର ଏମ୍.ଏଲ୍. ଜାଟ, କୃଷି ଗବେଷଣା ଏବଂ ଶିକ୍ଷା ବିଭାଗର ଅତିରିକ୍ତ ସଚିବ ଡକ୍ଟର ଦେବେଶ ଚତୁର୍ବେଦୀ ଭର୍ଚୁଆଲ୍‌ରେ ଯୋଗ ଦେଇଥିଲେ। ଯୁଗ୍ମ ସଚିବ ଏଫ୍. ଦେବୋରା ଇନିଥା, ଫସଲ ବିଜ୍ଞାନ ସଂଭାଗର ଉପ-ମହାନିର୍ଦ୍ଦେଶକ ଡକ୍ଟର ଡି.କେ. ଯାଦବ, ପ୍ରାକୃତିକ ସମ୍ପଦ ପରିଚାଳନା ସଂଭାଗର ଉପ-ମହାନିର୍ଦ୍ଦେଶକ ଡକ୍ଟର ଏ.କେ. ନାୟକ, ଭାରତୀୟ ଡାଲି ଜାତୀୟ ଫସଲ ଗବେଷଣା ଅନୁଷ୍ଠାନର ନିର୍ଦ୍ଦେଶକ ଡକ୍ଟର ଏନ. ପି. ଦୀକ୍ଷିତ ଏବଂ ୪ଶହ ଚାଷୀ ଓ ମହିଳା ଉପସ୍ଥିତ ଥିଲେ। ମନ୍ତ୍ରୀ ଶ୍ରୀ ଚୌହ୍ୱାନ ରାଜହଂସ ଗ୍ରାମ ଗସ୍ତ କରି ଚାଷୀଙ୍କ ସହ ଆଲୋଚନା କରିଥିଲେ। ଡିଏଆର୍‌ଇ ଅତିରିକ୍ତ ସଚିବ ଏବଂ ଆଇସିଏଆର୍ ସଚିବ ଡକ୍ଟର ଦେବେଶ ଚତୁର୍ବେଦୀ ଓଡ଼ିଶାରେ ପାମ୍ ତେଲର ପ୍ରସାର ଏବଂ ଉତ୍ପାଦନ ବୃଦ୍ଧି ଉପରେ ଗୁରୁତ୍ୱାରୋପ କରିଥିଲେ। ଭାରତୀୟ ଡାଲି ଜାତୀୟ ଫସଲ ଗବେଷଣା ଅନୁଷ୍ଠାନର ନିର୍ଦ୍ଦେଶକ ଡକ୍ଟର ଏନ.ପି. ଦୀକ୍ଷିତ ବକ୍ତବ୍ୟ ଦେଇଥିଲେ। ସିଆର୍‌ଆର୍‌ଆଇର ନିର୍ଦ୍ଦେଶକ ଡକ୍ଟର ଜି.ଏ.କେ. କୁମାର କେନ୍ଦ୍ର ମନ୍ତ୍ରୀ ଓ ଅଂଶୀଦାର, ଚାଷୀଙ୍କୁ ସ୍ୱାଗତ କରିଥିଲେ। ଡକ୍ଟର ରାହୁଲ ତ୍ରିପାଠୀ ଧନ୍ୟବାଦ ଦେଇଥିଲେ। କେନ୍ଦ୍ର କୃଷିମନ୍ତ୍ରୀ ରାଜହଂସ ଅଞ୍ଚଳକୁ ଯାଇ କୃଷକମାନଙ୍କ ସହ ଆଲୋଚନା କରିବା ସହ କୃଷିକ୍ଷେତ୍ର ପରିଦର୍ଶନ କରିଥିଲେ।

CUTTACK Edition
Page No.8 November 11, 2025

The Dharitri Odia Daily : Dt.11.11.25 : Pg.No.08

ଭୁବନେଶ୍ୱର, ମଙ୍ଗଳବାର,
୧୧ ନଭେମ୍ବର, ୨୦୨୫

ଚାଷୀଙ୍କ ସମସ୍ୟା ବୁଝିଲେ କେନ୍ଦ୍ର କୃଷି ମନ୍ତ୍ରୀ ଶିବରାଜସିଂହ ଚୌହାନ

କଟକ ସଦର,୧୦।୧୧
(ସୁଶାନ୍ତ କୁମାର ଜେନା):

କଟକସ୍ଥିତ ଜାତୀୟ ଧାନ ଗବେଷଣା କେନ୍ଦ୍ର ଗସ୍ତରେ ଆସି ସୋମବାର କେନ୍ଦ୍ର କୃଷି ମନ୍ତ୍ରୀ ଶିବରାଜ ସିଂହ ଚୌହାନ ଚାଷୀମାନଙ୍କ ସମସ୍ୟା ବୁଝିବା ପାଇଁ କ୍ଷେତ୍ର ସ୍ଥଳକୁ ଯାଇଥିଲେ। କଟକ ସଦର ବ୍ଲକ ଅନ୍ତର୍ଗତ ପରମହଂସ ପଞ୍ଚାୟତ ରାଜହଂସ ଗ୍ରାମକୁ ଆସି ଚାଷ ଜମିରେ ବସି ବିଭିନ୍ନ ସମସ୍ୟା ସମ୍ପର୍କରେ ଚାଷୀଙ୍କୁ ପଚାରିଥିଲେ। ପୂର୍ବ ଭାରତରେ କି ପ୍ରକାର ସମସ୍ୟା ଚାଷୀମାନେ ସମ୍ମୁଖୀନ ହେଉଛନ୍ତି ସେକଥା ପଚାରିବା ବେଳେ ନିଆଳି ବ୍ଲକ ପହଙ୍ଗା ପଞ୍ଚାୟତ ସୁନ୍ଦରଦା ଗ୍ରାମର ଅଗ୍ରଣୀ ଚାଷୀ ଧରଣୀଧର ନାୟକ ଧାନ ଅପେକ୍ଷା ଡାଲି ଜାତୀୟ ଫସଲରୁ ଚାଷୀମାନେ ଅଧିକ ଲାଭବାନ ହେଉଛନ୍ତି ବୋଲି କହିଥିଲେ। ଜଳସେଚିତ ଅଞ୍ଚଳରେ ଧାନ ବ୍ୟତୀତ ଅନ୍ୟ ଫସଲ କରିବା ପାଇଁ ଜଳସେଚନର ସୁବିଧା କରିବାକୁ ସୌରଶକ୍ତି ପମ୍ପ ବସାଇବା ପାଇଁ ରାଜହଂସ ଚାଷୀ ନିରଞ୍ଜନ ମୁଦୁଲି, ଗୋବିନ୍ଦ ଚନ୍ଦ୍ର ବେହେରା, ବାବନ ବେହେରା ଓ ରାମଚନ୍ଦ୍ର ମୁଦୁଲି ମନ୍ତ୍ରୀଙ୍କ ନିକଟରେ ଦାବି କରିଥିଲେ। ଏହାଛଡା ଏହି ଅଞ୍ଚଳରେ ଅଧିକାଂଶ ଲୋକେ ପରିବା ଚାଷ କରୁଥିବାରୁ କୃଷକ ବଜାର ଖୋଲିବା, ଷଣ୍ଢ ଓ ମାଙ୍କଡ ଦାଉରୁ ଫସଲ ରକ୍ଷା କରିବା ପାଇଁ ପ୍ରମୁଖ ଦାବି ଉଠିଥିଲା। ଧାନ ବିକ୍ରି ପାଇଁ ସୁବିଧା କରିବାକୁ ପରମହଂସ ପଞ୍ଚାୟତ ପୂର୍ବତନ ସରପଞ୍ଚ ଅନିରୁଦ୍ଧ ରାଉଳ ଦାବି କରିଥିଲେ। କେନ୍ଦ୍ର କୃଷି ମନ୍ତ୍ରୀଙ୍କ ସହ ରାଜ୍ୟ କୃଷି ମନ୍ତ୍ରୀ କନକ ବର୍ଦ୍ଧନ ସିଂଦେଓ ସୌର ବାଡ଼ର ବ୍ୟବସ୍ଥା ପାଇଁ ସ୍ଥାନୀୟ ଚାଷୀମାନେ ସହାୟତା ଲୋଡ଼ିଲେ, ସରକାର ବିଚାର କରିବେ ବୋଲି କହିଥିଲେ। ଜାତୀୟ ଧାନ ଗବେଷଣା କେନ୍ଦ୍ର ସୌଜନ୍ୟରେ ଆୟୋଜିତ କାର୍ଯ୍ୟକ୍ରମରେ ନୂଆଦିଲ୍ଲୀସ୍ଥିତ ଉପକୃଷି ମହାନିର୍ଦ୍ଦେଶକ ଡ. ଡି.କେ. ଯାଦବ, ଡ. ଏ.କେ. ନାୟକ, ଧାନ ଗବେଷଣା କେନ୍ଦ୍ର ନିର୍ଦ୍ଦେଶକ ଡ. ଜି ଏ.କେ. କୁମାର, ରାଜ୍ୟ ମହିଳା କମିଶନ ସଦସ୍ୟା ପ୍ରତିଭା ଶତପଥୀ, କଟକ ସଦର ବ୍ଲକ କୃଷି ଅଧିକାରୀ ଯାଫନା ରାୟ, ସହକାରୀ କୃଷି ଅଧିକାରୀ ମୋନାଲିସା ଜେନା, କୃଷକ ମୋର୍ଚ୍ଚା ଉପସଭାପତି ହୃଷୀକେଶ ଜେନା, ଆତ୍ମାର ସଭାପତି ରମା ପ୍ରସାଦ ବିଶ୍ୱାଳ, କୃଷକ ସାଥୀ ଲକ୍ଷ୍ମୀଧର ରାଉତ ପ୍ରମୁଖ କାର୍ଯ୍ୟକ୍ରମରେ ଉପସ୍ଥିତ ଥିଲେ।

The Union Agricultural Minister Sj. Shivraj Singh Chouhan's Facebook e-Publishing : Dt.11.11.25

Link: https://www.facebook.com/reel/3277786525711906

The Sanmarg Hindi Daily : Dt.11.11.25 : Pg.No.05

सन्मार्ग, भुवनेश्वर, मंगलवार, 11 नवंबर, 2025

केंद्रीय कृषि मंत्री शिवराज सिंह चौहान खेत में उतरे

बोले-किसान ही हैं सच्चे भगवान

कटक, (निप्र) : केंद्रीय कृषि मंत्री शिवराज सिंह चौहान ने सोमवार को कटक सदर ब्लॉक के परमहंस ग्राम पंचायत के राजहंस गांव में खेतों में जाकर किसानों से सीधे संवाद किया। मंत्री ने कहा कि कृषि और किसान के विकास के लिए हमें खेतों में उतरना ही होगा, क्योंकि किसान ही हमारे देश के 'अन्नदाता' और 'भगवान' हैं। मंत्री चौहान ने कहा कि सरकार ने यह सुनिश्चित करने की व्यवस्था की है कि किसान द्वारा उत्पादित फसल का मूल्य मध्यस्थों के माध्यम से नहीं बल्कि सीधे किसान के बैंक खाते में जाए। उन्होंने बताया कि सरकार की विभिन्न योजनाओं के माध्यम से किसानों को प्रत्यक्ष लाभ ट्रांसफर (डीबीटी) की सुविधा दी जा रही है, जिससे किसान का हक अब बिचौलियों तक सीमित नहीं रहेगा।

फसल में कीट प्रकोप पर चिंता, मुआवजे का भरोसा

केंद्रीय मंत्री ने स्वीकार किया कि हाल के दिनों में सब्जियों की फसलों पर कीट प्रकोप से कई किसानों को भारी नुकसान हुआ है। उन्होंने कहा सरकार किसानों को किसान बीमा योजना के तहत क्षतिपूर्ति देने के लिए तैयार है। फसलों पर कीट लगना एक गंभीर समस्या है और इसका शीघ्र समाधान किया जाएगा। चौहान ने कहा कि सरकार सब्जी उत्पादन से लेकर धान की खेती तक पर विशेष ध्यान दे रही है। उन्होंने बताया कि गोभी (पत्ता गोभी) की खेती करने वाले किसानों की औसत आय जो पहले तीन लाख रुपये थी, उसे चार लाख रुपये तक बढ़ाने का प्रयास किया जा रहा है।

सौर ऊर्जा से खेती को बढ़ावा

केंद्रीय मंत्री ने कहा कि खेती में सौर ऊर्जा प्रणाली लागू होने से किसान अत्यधिक लाभान्वित होंगे। उन्होंने कहा कि यदि सोलर प्रणाली को प्रभावी रूप से लागू किया गया, तो किसान न केवल लागत घटा पाएंगे बल्कि अपनी आय भी बढ़ा सकेंगे। इस अवसर पर राज्य कृषि मंत्री कनक वर्धन सिंहदेव, आईसीएआर के डीडीजी डा डीके यादव, धान अनुसंधान केंद्र के निदेशक जीएके कुमार और डा एसडी महापात्र समेत अनेक कृषि वैज्ञानिक और अधिकारी उपस्थित थे।

The Samaya Odia Daily : Dt.11.11.25 : Pg.No.03

ସମୟ
ପ୍ରତିଷ୍ଠାତା - ବସନ୍ତ କୁମାର ବିଶ୍ୱାଳ
11 Nov 2025 - Page 3

ଓଡ଼ିଶାର ଚାଷୀଙ୍କୁ ସଶକ୍ତ କରିବାରେ ସିଆର୍‌ଆର୍‌ଆଇ ଏକ ପ୍ରମୁଖ ମାଇଲଖୁଣ୍ଟ : ଶିବରାଜ

ଭୁବନେଶ୍ୱର,(ସବ୍ୟୁ): କେନ୍ଦ୍ର କୃଷି ଏବଂ କୃଷକ କଲ୍ୟାଣ ମନ୍ତ୍ରୀ ଶିବରାଜ ସିଂହ ଚୌହାନ ସୋମବାର କଟକର କେନ୍ଦ୍ରୀୟ ଧାନ ଗବେଷଣା ପ୍ରତିଷ୍ଠାନ ଗସ୍ତ ସମୟରେ ପ୍ରଧାନମନ୍ତ୍ରୀ ଧନ-ଧନ୍ୟ କୃଷି ଯୋଜନା, ଡାଲିରେ ଆତ୍ମନିର୍ଭରତା ପାଇଁ ମିଶନ ଏବଂ ପ୍ରାକୃତିକ କୃଷି ପାଇଁ ଜାତୀୟ ମିଶନ କାର୍ଯ୍ୟକାରୀ କରିବା ପାଇଁ ଏକ ଉଚ୍ଚସ୍ତରୀୟ ବୈଠକରେ ଅଧ୍ୟକ୍ଷତା କରିଥିଲେ ।

କେନ୍ଦ୍ର ମନ୍ତ୍ରୀ କହିଥିଲେ ଯେ ରାଜ୍ୟ ସରକାରଙ୍କ ସହଯୋଗରେ କେନ୍ଦ୍ର ସରକାରଙ୍କ ଯୋଜନାଗୁଡ଼ିକ ଚାଷୀଙ୍କ ଜୀବନକୁ ଗୁରୁତ୍ୱପୂର୍ଣ୍ଣ ପରିବର୍ତ୍ତନ ଆଣିବ । ପ୍ରାକୃତିକ କୃଷି ମାଧ୍ୟମରେ ଓଡ଼ିଶା ପନିପରିବା ଚାଷରେ ଉଲ୍ଲେଖନୀୟ ଅଗ୍ରଗତି କରୁଛି । ଚାଷୀମାନଙ୍କୁ ସେମାନଙ୍କ ଉତ୍ପାଦର ଉଚିତ ମୂଲ୍ୟ ପାଇବାକୁ ନିଶ୍ଚିତ କରିବା ପାଇଁ ସେ ପ୍ରୟାସ ଉପରେ ଗୁରୁତ୍ୱାରୋପ କରିଥିଲେ । ଓଡିଶାର ଅନୁକୂଳ ଜଳବାୟୁ ପାଇଁ ଡାଲିର ବୃହତ ପରିମାଣର ଉତ୍ପାଦନକୁ ଉତ୍ସାହିତ କରିଥିଲେ । ସେ ଚାଷୀମାନଙ୍କୁ ବିଷାକ୍ତ ରାସାୟନିକ କଟକ ସଦରର ରାଜହଂସ ଗ୍ରାମକୁ ତାଙ୍କ ଗସ୍ତ ସମୟରେ ମନ୍ତ୍ରୀ ଚାଷୀମାନଙ୍କ ସହିତ ସେମାନଙ୍କ କୃଷି ଚ୍ୟାଲେଞ୍ଜ ବୁଝିବା ପାଇଁ ଆଲୋଚନା କରିଥିଲେ । ରାଜ୍ୟ ଉପମୁଖ୍ୟମନ୍ତ୍ରୀ ତଥା କୃଷିମନ୍ତ୍ରୀ କନକ ବର୍ଦ୍ଧନ ସିଂହ ଦେଓ କହିଥିଲେ ଯେ କେନ୍ଦ୍ର ସରକାରଙ୍କ ପ୍ରାୟୋଜିତ ଯୋଜନା, ଆର୍ଥିକ ଏବଂ ବୈଷୟିକ ସହାୟତା, ବିକେନ୍ଦ୍ରୀକରଣ ଯୋଜନା, ନୀତିଗତ ଅଭିସରଣ ଏବଂ ବିଭିନ୍ନ କାର୍ଯ୍ୟକ୍ରମର ସମନ୍ୱିତ କାର୍ଯ୍ୟାନ୍ୱୟନ ମାଧ୍ୟମରେ ଓଡ଼ିଶା ରାଜ୍ୟ କୃଷିର ଉନ୍ନତି ପାଇଁ ମିଳିତ ଭାବରେ କାର୍ଯ୍ୟ କରୁଛି । ଡକ୍ଟର ଏ.କେ. ନାୟକ, ଡିଡିଜି (ଏନଆରଏମ) ବକ୍ତବ୍ୟ ରଖିଥିଲେ । ଶ୍ରୀମତୀ ଏଫ. ଦେବୋରା ଇନିଥା, ଯୁଗ୍ମ ସଚିବ (ଫସଲ) ପ୍ରଧାନମନ୍ତ୍ରୀ ଧନ-ଧନ୍ୟ କୃଷି ଯୋଜନାର କାର୍ଯ୍ୟାନ୍ୱୟନ ସୂଚୀକୁ ରୂପରେଖା ଦେଇଥିଲେ ।

The Utkalmail Odia Daily : Dt.11.11.25 : Pg.No.03

କେନ୍ଦ୍ର କୃଷିମନ୍ତ୍ରୀ କ୍ଷେତ ପରିଦର୍ଶନ ସହ ଚାଷୀଙ୍କ ସହ ଆଲୋଚନା କଲେ

କଟକ,୧୦/୧୧: କଟକ ସଦର ବ୍ଲକ ପରମ ହଂସ ଗ୍ରାମ ପଂଚାୟତର ରାଜ ହଂସ ଠାରେ କେନ୍ଦ୍ରକୃଷି ମନ୍ତ୍ରୀ ଶିବରାଜ ସିଂହ ଚୌହାନ କ୍ଷେତ ପରିଦର୍ଶନ କରିବା ସହିତ ଚାଷୀ ମାନଙ୍କ ସହ ଆଲୋଚନା କରିଥିଲେ। କୃଷି ଏବଂ କୃଷକର ବିକାଶ ପାଇଁ କ୍ଷେତ କୁ ଯିବାକୁ ପଡିବ। କୃଷକ ମାନଙ୍କୁ ଭଗବାନ ବୋଲି ଗଣନା କରାଯାଏ । କ୍ଷେତ କୁ ଯାଇ କୃଷକ ମାନଙ୍କ ସମସ୍ୟା ବୁଝିବା ଦରକାର। ଚାଷୀ ଟି ଉତ୍ପାଦନ କରୁଥିବା ଶସ୍ୟ ଉତ୍ପାଦନ ର ମୂଲ୍ୟ ମଧ୍ୟସ୍ଥି ମାଧ୍ୟମରେ ନଯାଇ ସିଧାସଳଖ ଚାଷୀ ଙ୍କ ଖାତାକୁ ଯିବାପାଇଁ ସରକାର ଯୋଜନା ମାଧ୍ୟମରେ ବ୍ୟବସ୍ଥା ଗ୍ରହଣ କରିଛନ୍ତି। କ୍ଷେତ ରେ ପନିପରିବା ଚାଷ କଲାବେଳେ ପୋକ ଲାଗି ବହୁ ଚାଷୀଙ୍କ କ୍ଷୟ କ୍ଷତି ହେଉଛି। ତେଣୁ ସରକାର କ୍ଷତି ପୂରଣ ଦେବାପାଇଁ ପ୍ରସ୍ତୁତ ଅଛନ୍ତି। କ୍ଷେତ ରେ ପୋକ ଲାଗିବା ଏକ ବଡ ସମସ୍ୟା। ଏହାର ଯଥା ଶୀଘ୍ର ସମସ୍ୟାର ସମାଧାନ କରାଯିବ। ପନିପରିବା ଠାରୁ ଆରମ୍ଭ କରି ଧାନ ଚାଷ ଉପରେ ସରକାର ଗୁରୁତ୍ୱ ଦେଉଛନ୍ତି। ସେହି ଭଳି କୋବି ଚାଷକରି ଚାଷୀ ମାନେ ପାଉଥିବା ତିନି ଲକ୍ଷ ଟଙ୍କାରୁ ଚାରି ଲକ୍ଷ ଟଙ୍କାକୁ ବୃଦ୍ଧି ପାଇଁ ପ୍ରୟାସ ଜାରି ରହିଛି। ସୋଲାର ପଦ୍ଧତିକୁ କାର୍ଯ୍ୟ କାରୀ କରାଗଲେ ଚାଷୀ ମାନେ ବହୁ ପରିମାଣରେ ଉପ କୃତ ହୋଇ ପାରିବେ ବୋଲି ମନ୍ତ୍ରୀ ପ୍ରକାଶ କରିଥିଲେ। ଏହି କାର୍ଯ୍ୟକ୍ରମରେ ରାଜ୍ୟ କୃଷି ମନ୍ତ୍ରୀ କନକ ବର୍ଦ୍ଧନ ସିଂହଦେଓ ଙ୍କ ସମେତ ଆଇ ସି ଆର୍ଡିଜି ଡି କେ ଯାଦବ, ଧାନ ଗବେଷଣା କେନ୍ଦ୍ର ର ନିର୍ଦ୍ଦେଶକ ଜି ଏ କେ କୁମାର, ଡକ୍ଟର ଏସ ଡି ମହାପାତ୍ର ଙ୍କ ସମେତ ବହୁ କୃଷି ବୈଜ୍ଞାନିକ ମାନେ ଉପସ୍ଥିତ ଥିଲେ ।

The Anupam Bharat Odia Daily

Dt.11.11.25 : Pg.No.03

କଟକରେ ପରିବା ଚାଷ ବୁଲି ଦେଖିଲେ କେନ୍ଦ୍ର କୃଷି ମନ୍ତ୍ରୀ

କଟକ,୧୦।୧୧(ଅନୁପମ ମିଡ଼ିଆ) : କଟକ ଜିଲ୍ଲା ସଦର ନିର୍ବାଚନ ମଣ୍ଡଳୀ ଅଧିନସ୍ଥ ରାଜହଂସ ଗ୍ରାମରେ କେନ୍ଦ୍ର କୃଷି ମନ୍ତ୍ରୀ ଶିବରାଜ ସିଂହ ଚୌହାନ ପହଞ୍ଚି ଚାଷୀମାନଙ୍କ ସହ ଆଲୋଚନା କରିଛନ୍ତି ।

କଟକ ଗସ୍ତରେ ଆସିଥିବା ବେଳେ ପରିବା ଚାଷ ହେଉଥିବା ଅଞ୍ଚଳ ଶ୍ରୀ ଚୌହାନ ବୁଲି ଦେଖିଥିଲେ । ବିଶେଷକରି ଏହି ଅଞ୍ଚଳରେ ହେଉଥିବା ପରିବା ଚାଷକୁ ବୁଲି ଦେଖିବା ସହ ଚାଷର ପଦ୍ଧତି ସମ୍ପର୍କରେ ପଚାରି ବୁଝିଥିଲେ । ଏହାପରେ ଚାଷୀମାନଙ୍କ ସହ ବସି ସେ ଆଲୋଚନା କରିଥିଲେ। ସାଂପ୍ରତିକ ସମୟରେ ଉନ୍ନତ ଜ୍ଞାନକୌଶଳରେ ଚାଷ କରାଯାଉଥିବା ବେଳେ ଆଗକୁ କିଭଳି ଭାବେ ଏହି ଅଞ୍ଚଳରେ କିପରି ତାହାକୁ ଅନୁସରଣ କରାଯିବ ସେ ସମ୍ପର୍କରେ ପଚାରି ବୁଝିଥିଲେ । ବିଶେଷ କରି ସୋଲାର ଶକ୍ତିକୁ କିଭଳି ବ୍ୟବହାର କରାଯିବ ସେ ନେଇ ପଦକ୍ଷେପ ଗ୍ରହଣ କରାଯାଇଥିବା କଥା କେନ୍ଦ୍ର କୃଷିମନ୍ତ୍ରୀ କହିଛନ୍ତି । ଅପର ପକ୍ଷରେ ଚାଷୀମାନେ କେନ୍ଦ୍ରମନ୍ତ୍ରୀଙ୍କୁ ଭେଟି ନିଜର ଅସୁବିଧା ସମ୍ପର୍କରେ ଅବଗତ କରାଯାଇଥିଲେ।

କେନ୍ଦ୍ର କୃଷି, କୃଷକ କଲ୍ୟାଣ ଏବଂ ଗ୍ରାମୀଣ ବିକାଶ ମନ୍ତ୍ରୀଙ୍କ ଜାତୀୟ ଧାନ ଗବେଷଣା ଅନୁଷ୍ଠାନ

ଓଡ଼ିଶାର ଚାଷୀମାନଙ୍କୁ ସଶକ୍ତ କରିବାରେ ଏକ ପ୍ରମୁଖ ମାଇଲଖୁଣ୍ଟ

ଭୁବନେଶ୍ୱର: ମାନନୀୟ କେନ୍ଦ୍ର କୃଷି, କୃଷକ କଲ୍ୟାଣ ଏବଂ ଗ୍ରାମୀଣ ବିକାଶ ମନ୍ତ୍ରୀ ଶ୍ରୀ ଶିବରାଜ ସିଂହ ଚୌହାନ ୧୦ ନଭେମ୍ବର ୨୦୨୫ରେ କଟକ ସ୍ଥିତ କେନ୍ଦ୍ରୀୟ ଧାନ ଗବେଷଣା ଅନୁଷ୍ଠାନ ଗସ୍ତ କରି 'ପ୍ରଧାନମନ୍ତ୍ରୀ ଧନ-ଧାନ୍ୟ କୃଷି ଯୋଜନା, ଡାଲି ଜାତୀୟ ଫସଲ ଆତ୍ମନିର୍ଭରତା ମିଶନ ଏବଂ ପ୍ରାକୃତିକ କୃଷି ପାଇଁ ଜାତୀୟ ମିଶନ' ବିଷୟରେ କାର୍ଯ୍ୟକାରୀ କରିବା ପାଇଁ ଏକତ୍ରୀକରଣ ରଣନୀତି ଉପରେ ଏକ ଉଚ୍ଚସ୍ତରୀୟ ବୈଠକର ଅଧ୍ୟକ୍ଷତା କରିଥିଲେ। ଓଡ଼ିଶା ସରକାରଙ୍କ ମାନ୍ୟବର ଉପମୁଖ୍ୟ ମନ୍ତ୍ରୀ ଶ୍ରୀ କନକ ବର୍ଦ୍ଧନ ସିଂହ ଦେଓ ଏହି ଅବସରରେ ସ୍ୱତନ୍ତ୍ର ଅତିଥି ଭାବରେ ଯୋଗ ଦେଇଥିଲେ। କୃଷି ଗବେଷଣା ଏବଂ ଶିକ୍ଷା ବିଭାଗର ସଚିବ ଏବଂ ଭାରତୀୟ କୃଷି ଗବେଷଣା ପରିଷଦ, ନୂଆଦିଲ୍ଲୀର ମହାନିର୍ଦ୍ଦେଶକ ଡକ୍ଟର ଏମ୍.ଏଲ୍. ଜାଟ (ଭର୍ଚୁଆଲ୍ ଭାବରେ); ଡକ୍ଟର ଦେବେଶ ଚତୁର୍ବେଦୀ, କୃଷି ଗବେଷଣା ଏବଂ ଶିକ୍ଷା ବିଭାଗର ଅତିରିକ୍ତ ସଚିବ, (ଭର୍ଚୁଆଲ୍ ଭାବରେ) ଯୋଗ ଦେଇଥିଲେ। ଶ୍ରୀମତୀ ଏଫ୍. ଦେବୋରା ଇନିଆ, ଯୁଗ୍ମ ସଚିବ (ଫସଲ), ଭାରତ ସରକାର, ପରିଷଦର ଫସଲ ବିଜ୍ଞାନ ସଂଭାଗର ଉପମହାନିର୍ଦ୍ଦେଶକ ଡକ୍ଟର ଡି.କେ. ଯାଦବ; ପ୍ରାକୃତିକ ସମ୍ପଦ ପରିଚାଳନା ସଂଭାଗର ଉପମହାନିର୍ଦ୍ଦେଶକ ଡକ୍ଟର ଏ.କେ. ନାୟକ; ଭାରତୀୟ ଡାଲି ଜାତୀୟ ଫସଲ ଗବେଷଣା ଅନୁଷ୍ଠାନର ନିର୍ଦ୍ଦେଶକ ଡକ୍ଟର ଏନ.ପି. ଦୀକ୍ଷିତ, ବୈଜ୍ଞାନିକ ଗଣ, ରାଜ୍ୟ ସରକାରଙ୍କ ବିଭାଗର ଅଧିକାରୀ ଗଣ ଏବଂ ପ୍ରାୟ ୪୦୦ ଜଣ ଚାଷୀ

ଓ ମହିଳା ଚାଷୀ ବୈଠକରେ ଅଂଶଗ୍ରହଣ କରିଥିଲେ। ମାନ୍ୟବର କେନ୍ଦ୍ରମନ୍ତ୍ରୀ କହିଛନ୍ତି ଯେ ରାଜ୍ୟ ସରକାରଙ୍କ ସହଯୋଗରେ କେନ୍ଦ୍ର ସରକାରଙ୍କ ଯୋଜନାଗୁଡ଼ିକ ଚାଷୀଙ୍କ ଜୀବନକୁ ଯଥେଷ୍ଟ ପରିବର୍ତ୍ତନ ଆଣିଛି। ସେ ଆଲୋକପାତ କରିଥିଲେ ଯେ ପ୍ରାକୃତିକ କୃଷି ମାଧ୍ୟମରେ ଓଡ଼ିଶା ପନିପରିବା ଚାଷରେ ଉଲ୍ଲେଖନୀୟ ଅଗ୍ରଗତି କରୁଛି। ଚାଷୀମାନଙ୍କୁ ସେମାନଙ୍କ ଉତ୍ପାଦର ଉଚିତ ମୂଲ୍ୟ ପାଇବାକୁ ନିଶ୍ଚିତ କରିବା ପାଇଁ ସେ ପ୍ରୟାସ ଉପରେ ଗୁରୁତ୍ୱାରୋପ କରିଥିଲେ। ମାନ୍ୟବର ମନ୍ତ୍ରୀ ଓଡ଼ିଶାର ଅନୁକୂଳ ଜଳବାୟୁ ପାଇଁ ଡାଲିର ବୃହତ ପରିମାଣର ଉତ୍ପାଦନକୁ ଉତ୍ସାହିତ କରିଥିଲେ। ସେ ଚାଷୀମାନଙ୍କୁ ବିଷାକ୍ତ ରାସାୟନିକ ପଦାର୍ଥରୁ ଦୂରେଇ ଯାଇ ପଶୁପାଳନ, ମତ୍ସ୍ୟପାଳନ ଏବଂ କୁକୁଡ଼ା ପାଳନ ସମେତ ପ୍ରାକୃତିକ ଏବଂ ସମନ୍ୱିତ କୃଷି ପଦ୍ଧତି ଗ୍ରହଣ କରିବାକୁ ଅନୁରୋଧ କରିଥିଲେ। କଟକ ସଦରର ରାଜହଂସ ଗ୍ରାମ ଗସ୍ତ ସମୟରେ, ମାନ୍ୟବର ମନ୍ତ୍ରୀ ଚାଷୀମାନଙ୍କ ସହିତ ସେମାନଙ୍କ କୃଷି ଚ୍ୟାଲେଞ୍ଜ ବୁଝିବା ପାଇଁ ଆଲୋଚନା କରିଥିଲେ ଏବଂ ସେମାନଙ୍କୁ ଧାନ ଏବଂ ପନିପରିବା ବ୍ୟତୀତ ଡିହନ ଉତ୍ପାଦନ ସମେତ ସେମାନଙ୍କର ଫସଲକୁ ବିବିଧ କରିବାକୁ ପରାମର୍ଶ ଦେଇଥିଲେ। ଶ୍ରୀ କନକ ବର୍ଦ୍ଧନ ସିଂହ ଦେଓ, ଉପମୁଖ୍ୟମନ୍ତ୍ରୀ ଏବଂ କୃଷି ମନ୍ତ୍ରୀ, ଓଡ଼ିଶା ସରକାର, ତାଙ୍କ ଭାଷଣରେ କହିଛନ୍ତି ଯେ କେନ୍ଦ୍ର ସରକାରଙ୍କ ପ୍ରାୟୋଜିତ ଯୋଜନା, ଆର୍ଥିକ ଏବଂ ବୈଷୟିକ ସହାୟତା, ବିକେନ୍ଦ୍ରୀକରଣ ଯୋଜନା, ନୀତିଗତ ଅଭିସରଣ ଏବଂ ବିଭିନ୍ନ କାର୍ଯ୍ୟକ୍ରମର ସମନ୍ୱିତ କାର୍ଯ୍ୟାନ୍ୱୟନ ମାଧ୍ୟମରେ କୃଷିର ଉନ୍ନତି ପାଇଁ ଓଡ଼ିଶା ରାଜ୍ୟ ମିଳିତ ଭାବରେ କାର୍ଯ୍ୟ କରୁଛି। କୃଷି ଗବେଷଣା ଏବଂ ଶିକ୍ଷା ବିଭାଗର ସଚିବ ଏବଂ ଭାରତୀୟ କୃଷି ଗବେଷଣା ପରିଷଦ, ନୂଆଦିଲ୍ଲୀର ମହାନିର୍ଦ୍ଦେଶକ ଡକ୍ଟର ଏମ୍.ଏଲ୍. ଜାଟ କହିଛନ୍ତି ଯେ ଓଡ଼ିଶାରେ ଏକ ବିଶାଳ ଜୈବ ବିବିଧତା ସଂରଚନା ଅଛି। ବର୍ତ୍ତମାନ, ଓଡ଼ିଶା ପ୍ରାକୃତିକ କୃଷି ଉପରେ ଗୁରୁତ୍ୱ ଦେଉଛି, ଏବଂ ଓଡ଼ିଶା ଏଥିପାଇଁ ଉତ୍ତମ କାର୍ଯ୍ୟ ହାତକୁ ନେଇଛି। ବହୁତ ଶୀଘ୍ର, ପ୍ରାକୃତିକ କୃଷିର କ୍ଷେତ୍ରକୁ ଓଡ଼ିଶାର ଜୈବ ବିବିଧତା ସହିତ ସମନ୍ୱିତ କରାଯିବ। ଭାରତର ଅତିରିକ୍ତ ସଚିବ ଏବଂ ଆଇସିଏଆରର ସଚିବ ଡକ୍ଟର ଦେବେଶ ଚତୁର୍ବେଦୀ ଓଡ଼ିଶାରେ ପାମ୍ ତେଲର କ୍ଷେତ୍ର ପ୍ରସାର ଏବଂ ଉତ୍ପାଦନ ବୃଦ୍ଧି ଉପରେ ଗୁରୁତ୍ୱାରୋପ କରିଛନ୍ତି। ପରିଷଦର ଫସଲ ବିଜ୍ଞାନ ସଂଭାଗର ଉପମହାନିର୍ଦ୍ଦେଶକ ଡକ୍ଟର ଡି.କେ. ଯାଦବ, ତୃଣମୂଳ ସ୍ତରରେ କୃଷି ଯୋଜନାକୁ ପ୍ରଭାବଶାଳୀ ଭାବରେ କାର୍ଯ୍ୟକାରୀ କରିବା ପାଇଁ ସରକାରୀ ସଂସ୍ଥା, କୃଷି ପ୍ରତିଷ୍ଠାନ ଏବଂ କୃଷକ ଗୋଷ୍ଠୀ ମଧ୍ୟରେ ସମନ୍ୱିତ ପ୍ରୟାସର ଆବଶ୍ୟକତା ଉପରେ ଗୁରୁତ୍ୱାରୋପ କରିଛନ୍ତି। ପ୍ରାକୃତିକ ସମ୍ପଦ ପରିଚାଳନା ସଂଭାଗର ଉପମହାନିର୍ଦ୍ଦେଶକ ଡକ୍ଟର ଏ.କେ. ନାୟକ ଆଲୋକପାତ କରିଛନ୍ତି ଯେ ପ୍ରାକୃତିକ କୃଷି ମୃତ୍ତିକା ସ୍ୱାସ୍ଥ୍ୟକୁ ବୃଦ୍ଧି କରେ, ଖର୍ଚ୍ଚ ହ୍ରାସ କରେ ଏବଂ ମହଙ୍ଗା ରାସାୟନିକ ଇନପୁଟ୍ ଦୂର କରି ଏବଂ ଜଳ ସଂରକ୍ଷଣ କରି ଚାଷୀଙ୍କ ଆୟ ବୃଦ୍ଧି କରେ। ଶ୍ରୀମତୀ ଏଫ୍. ଦେବୋରା ଇନିଆ, ଯୁଗ୍ମ ସଚିବ (ଫସଲ) ପ୍ରଧାନମନ୍ତ୍ରୀ ଧନ-ଧନ୍ୟ କୃଷି ଯୋଜନାର କାର୍ଯ୍ୟାନ୍ୱୟନ ସୂଚୀକୁ ରୂପରେଖ ଦେଇଥିଲେ, ଯାହା ଦେଶବ୍ୟାପୀ ୧୦୦ ଜିଲ୍ଲା ମଧ୍ୟରୁ ଓଡ଼ିଶାର ଚାରୋଟି ଜିଲ୍ଲାକୁ ଅନ୍ତର୍ଭୁକ୍ତ କରେ। ଭାରତୀୟ ଡାଲି ଜାତୀୟ ଫସଲ ଗବେଷଣା ଅନୁଷ୍ଠାନର ନିର୍ଦ୍ଦେଶକ ଡକ୍ଟର ଏନ.ପି. ଦୀକ୍ଷିତ, ଭାରତର ଡାଲିର ଏକ ପ୍ରମୁଖ ବିଶ୍ୱ ରପ୍ତାନିକାରୀ ହେବାର ସମ୍ଭାବନା ଉପରେ ଗୁରୁତ୍ୱାରୋପ କରିଥିଲେ। ସିଆରଆରଆଇର ନିର୍ଦ୍ଦେଶକ ଡକ୍ଟର ଜି.ଏ.କେ. କୁମାର ମାନନୀୟ କେନ୍ଦ୍ର ମନ୍ତ୍ରୀ ଏବଂ ବିଶିଷ୍ଟ ବ୍ୟକ୍ତି, ବିଭିନ୍ନ ଅଂଶୀଦାର, ଚାଷୀଙ୍କୁ ସ୍ୱାଗତ କରିଥିଲେ ଏବଂ ଡକ୍ଟର ରାହୁଲ ତ୍ରିପାଠୀ ଆନୁଷ୍ଠାନିକ ଧନ୍ୟବାଦ ପ୍ରସ୍ତାବ ଦେଇଥିଲେ।

‘କେନ୍ଦ୍ର କୃଷି ମନ୍ତ୍ରୀଙ୍କ କଟକର ICAR-CRRI ଗସ୍ତ

ଭୁବନେଶ୍ୱର, ୧୦/୧୧ (ପିଆଇବି): ‘କେନ୍ଦ୍ର କୃଷି ମନ୍ତ୍ରୀଙ୍କ କଟକର ICAR-CRRI ଗସ୍ତ ଓଡ଼ିଶାର ଚାଷୀମାନଙ୍କୁ ସଶକ୍ତ କରିବାରେ ଏକ ପ୍ରମୁଖ ମାଇଲଖୁଣ୍ଟ’ ମାନ୍ୟବର କେନ୍ଦ୍ର କୃଷି ଏବଂ କୃଷକ କଲ୍ୟାଣ ମନ୍ତ୍ରୀ ଶ୍ରୀ ଶିବରାଜ ସିଂହ ଚୌହାନଙ୍କ ଅଧ୍ୟକ୍ଷତାରେ ୧୦ ନଭେମ୍ବର ୨୦୨୫ ରେ କଟକର ICAR-କେନ୍ଦ୍ରୀୟ ଧାନ ଗବେଷଣା ପ୍ରତିଷ୍ଠାନ ଗସ୍ତ ସମୟରେ ‘ପ୍ରଧାନମନ୍ତ୍ରୀ ଧନ-ଧାନ୍ୟ କୃଷି ଯୋଜନା କାର୍ଯ୍ୟକାରୀ କରିବା ପାଇଁ ଏକତ୍ରୀକରଣ ରଣନୀତି, ଡାଲିରେ ଆତ୍ମନିର୍ଭରତା ପାଇଁ ମିଶନ ଏବଂ ପ୍ରାକୃତିକ କୃଷି ପାଇଁ ଜାତୀୟ ମିଶନ’ ଉପରେ ଏକ ଉଚ୍ଚସ୍ତରୀୟ ବୈଠକ ଅନୁଷ୍ଠିତ ହୋଇଥିଲା। ଓଡ଼ିଶା ସରକାରଙ୍କ ମାନ୍ୟବର ଉପମୁଖ୍ୟମନ୍ତ୍ରୀ ଶ୍ରୀ କନକ ବର୍ଦ୍ଧନ ସିଂହ ଦେଓ ଏହି ଅବସରରେ ସ୍ୱତନ୍ତ୍ର ଅତିଥି ଭାବରେ ଯୋଗ ଦେଇଥିଲେ। କୃଷି ଗବେଷଣା ଏବଂ ଶିକ୍ଷା ବିଭାଗ ସଚିବ ଡକ୍ଟର ଏମ.ଏଲ. ଜାଟ, ଭଇଜରର ଅତିରିକ୍ତ ସଚିବ ଡକ୍ଟର ଦେବେଶ ଚତୁର୍ବେଦୀ ଏବଂ ଓଉଇଜର ସଚିବ ଭରତ୍ୱାଲ ଭାବରେ ଯୋଗ ଦେଇଥିଲେ। ଭାରତ ସରକାରଙ୍କ ଯୁଗ୍ମ ସଚିବ (ଫସଲ) ଶ୍ରୀମତୀ ଏଫ. ଦେବୋରା ଇନିଆ, ଉପ-ମହାନିର୍ଦ୍ଦେଶକ (ଫସଲ ବିଜ୍ଞାନ); ଡକ୍ଟର ଏ.କେ. ନାୟକ, ଉପ-ନିର୍ଦ୍ଦେଶକ ମହାନିର୍ଦ୍ଦେଶକ (ପ୍ରାକୃତିକ ସମ୍ପଦ ପରିଚାଳନା); ଡକ୍ଟର ଏନ.ପି. ଦୀକ୍ଷିତ, ନିର୍ଦ୍ଦେଶକ, ଭାରତୀୟ ପଲ୍ସ ଗବେଷଣା ସଂସ୍ଥା, ବୈଜ୍ଞାନିକ, ରାଜ୍ୟ ସରକାରଙ୍କ ବିଭାଗର ଅଧିକାରୀ ଏବଂ ପ୍ରାୟ ୪୦୦ ଜଣ ଚାଷୀ ବୈଠକରେ ଅଂଶଗ୍ରହଣ କରିଥିଲେ। ମାନ୍ୟବର କେନ୍ଦ୍ରମନ୍ତ୍ରୀ କହିଥିଲେ ଯେ ରାଜ୍ୟ ସରକାରଙ୍କ ସହଯୋଗରେ କେନ୍ଦ୍ର ସରକାରଙ୍କ ଯୋଜନାଗୁଡ଼ିକ ଚାଷୀଙ୍କ ଜୀବନକୁ ଗୁରୁତ୍ୱପୂର୍ଣ୍ଣ ପରିବର୍ତ୍ତନ ଆଣିବ। ପ୍ରାକୃତିକ କୃଷି ମାଧ୍ୟମରେ ପନିପରିବା ଚାଷରେ ଓଡ଼ିଶା ଉଲ୍ଲେଖନୀୟ ଅଗ୍ରଗତି କରୁଛି ବୋଲି ସେ ଆଲୋକପାତ କରିଥିଲେ। ଚାଷୀମାନଙ୍କୁ ସେମାନଙ୍କ ଉତ୍ପାଦିତ ଦ୍ରବ୍ୟର ଉଚିତ ମୂଲ୍ୟ ପାଇବାକୁ ସେ ନିଶ୍ଚିତ କରିବା ପାଇଁ ପ୍ରୟାସ ଉପରେ ଗୁରୁତ୍ୱାରୋପ କରିଥିଲେ। ମାନ୍ୟବର ମନ୍ତ୍ରୀ ଓଡ଼ିଶାର ଅନୁକୂଳ ଜଳବାୟୁ ପାଇଁ ଡାଲିର ବୃହତ ପରିମାଣର ଉତ୍ପାଦନକୁ ଉତ୍ସାହିତ କରିଥିଲେ। ସେ ଚାଷୀମାନଙ୍କୁ ବିଷାକ୍ତ ରାସାୟନିକ ପଦାର୍ଥରୁ ଦୂରେଇ ଯାଇ ପଶୁପାଳନ, ମତ୍ସ୍ୟପାଳନ ଏବଂ କୁକୁଡ଼ା ପାଳନ ସମେତ ପ୍ରାକୃତିକ ଏବଂ ସମନ୍ୱିତ କୃଷି ପଦ୍ଧତି ଗ୍ରହଣ କରିବାକୁ ଅନୁରୋଧ କରିଥିଲେ। କଟକ ସଦରର ରାଜହଂସ ଗ୍ରାମକୁ ତାଙ୍କ ଗସ୍ତ ସମୟରେ, ମାନ୍ୟବର ମନ୍ତ୍ରୀ ଚାଷୀମାନଙ୍କ ସହିତ ସେମାନଙ୍କ କୃଷି ଚ୍ୟାଲେଞ୍ଜ ବୁଝିବା ପାଇଁ ଆଲୋଚନା କରିଥିଲେ ଏବଂ ଧାନ ଏବଂ ପନିପରିବା ବ୍ୟତୀତ ବିହନ ଉତ୍ପାଦନ ସମେତ ସେମାନଙ୍କ ଫସଲକୁ ବିବିଧ କରିବାକୁ ପରାମର୍ଶ ଦେଇଥିଲେ। ଓଡ଼ିଶା ସରକାରଙ୍କ ଉପମୁଖ୍ୟମନ୍ତ୍ରୀ ଏବଂ କୃଷିମନ୍ତ୍ରୀ ଶ୍ରୀ କନକ ବର୍ଦ୍ଧନ ସିଂହ ଦେଓ ତାଙ୍କ ଭାଷଣରେ କହିଥିଲେ ଯେ କେନ୍ଦ୍ର ସରକାରଙ୍କ ପ୍ରାୟୋଜିତ ଯୋଜନା, ଆର୍ଥିକ ଏବଂ ବୈଷୟିକ ସହାୟତା, ବିକେନ୍ଦ୍ରୀକରଣ ଯୋଜନା, ନୀତିଗତ ଅଭିସରଣ ଏବଂ ବିଭିନ୍ନ କାର୍ଯ୍ୟକ୍ରମର ସମନ୍ୱିତ କାର୍ଯ୍ୟାନ୍ୱୟନ ମାଧ୍ୟମରେ ଓଡ଼ିଶା ରାଜ୍ୟ କୃଷିର ଉନ୍ନତି ପାଇଁ ମିଳିତ ଭାବରେ କାର୍ଯ୍ୟ କରୁଛି। ଭଇଜରର ସଚିବ ଏବଂ ଓଉଇଜର ମହାନିର୍ଦ୍ଦେଶକ ଡକ୍ଟର ଏମ୍.ଏଲ୍. ଜାଟ କହିଛନ୍ତି ଯେ ଓଡ଼ିଶାରେ ଏକ ବିଶାଳ ଜୈବ ବିବିଧତା ସଂରଚନା ଅଛି। ବର୍ତ୍ତମାନ, ଓଡ଼ିଶା ପ୍ରାକୃତିକ କୃଷି ଉପରେ ଗୁରୁତ୍ୱ ଦେଉଛି, ଏବଂ ଓଉଇଜ ଏଥିପାଇଁ ଡୋମେନ୍ କାର୍ଯ୍ୟ ହାତକୁ ନେଇଛି। ବହୁତ ଶୀଘ୍ର, ପ୍ରାକୃତିକ କୃଷିର ଡୋମେନ୍ ଓଡ଼ିଶାର ଜୈବ ବିବିଧତା ସହିତ ସମନ୍ୱିତ ହେବ। ଭଇଜରର ଅତିରିକ୍ତ ସଚିବ ଏବଂ ଓଉଇଜର ସଚିବ ଡକ୍ଟର ଦେବେଶ ଚତୁର୍ବେଦୀ ଓଡ଼ିଶାରେ ପାମ୍ ତେଲର କ୍ଷେତ୍ର ପ୍ରସାର ଏବଂ ଉତ୍ପାଦନ ବୃଦ୍ଧି ଉପରେ ଗୁରୁତ୍ୱାରୋପ କରିଥିଲେ। ତୃଣମୂଳ ସ୍ତରରେ କୃଷି ଯୋଜନାକୁ ପ୍ରଭାବଶାଳୀ ଭାବରେ କାର୍ଯ୍ୟକାରୀ କରିବା ପାଇଁ ଡକ୍ଟର ଡି.କେ. ଯାଦବ, ସରକାରୀ ସଂସ୍ଥା, କୃଷି ପ୍ରତିଷ୍ଠାନ ଏବଂ ଚାଷୀ ଗୋଷ୍ଠୀ ମଧ୍ୟରେ ସମନ୍ୱିତ ପ୍ରୟାସର ଆବଶ୍ୟକତା ଉପରେ ଗୁରୁତ୍ୱାରୋପ କରିଥିଲେ। ଡକ୍ଟର ଏ.କେ. ନାୟକ, ଡିଡିଜି (ଏନଆରଏମ) ଆଲୋକପାତ କରିଥିଲେ ଯେ ପ୍ରାକୃତିକ କୃଷି ମୃତ୍ତିକା ସ୍ୱାସ୍ଥ୍ୟକୁ ବୃଦ୍ଧି କରେ, ଖର୍ଚ୍ଚ ହ୍ରାସ କରେ ଏବଂ ମହଙ୍ଗା ରାସାୟନିକ ଇନପୁଟକୁ ଦୂର କରି ଏବଂ ଜଳ ସଂରକ୍ଷଣ କରି ଚାଷୀଙ୍କ ଆୟ ବୃଦ୍ଧି କରେ। ଶ୍ରୀମତୀ ଏଫ. ଦେବୋରା ଇନିଆ, ଯୁଗ୍ମ ସଚିବ (ଫସଲ) ପ୍ରଧାନମନ୍ତ୍ରୀ ଧନ-ଧାନ୍ୟ କୃଷି ଯୋଜନାର କାର୍ଯ୍ୟାନ୍ୱୟନ କାର୍ଯ୍ୟସୂଚୀ ବର୍ଣ୍ଣନା କରିଥିଲେ, ଯାହା ସାରା ଦେଶର ୧୦୦ ଜିଲ୍ଲା ମଧ୍ୟରୁ ଓଡ଼ିଶାର ଚାରୋଟି ଜିଲ୍ଲାକୁ ଅନ୍ତର୍ଭୁକ୍ତ କରିବ। ଆଇଆଇପିଆରର ନିର୍ଦ୍ଦେଶକ ଡକ୍ଟର ଏନ.ପି. ଦୀକ୍ଷିତ, ଡାଲିର ଏକ ପ୍ରମୁଖ ବିଶ୍ୱ ରପ୍ତାନିକାରୀ ହେବା ପାଇଁ ଭାରତର ସମ୍ଭାବନା ଉପରେ ଗୁରୁତ୍ୱାରୋପ କରିଥିଲେ। ଆଇସିଏଆର-ସିଆରଆରଆଇର ନିର୍ଦ୍ଦେଶକ ଡକ୍ଟର ଜି.ଏ.କେ. କୁମାର, ମାନ୍ୟବର କେନ୍ଦ୍ର ମନ୍ତ୍ରୀ ଏବଂ ବିଶିଷ୍ଟ ବ୍ୟକ୍ତି, ବିଭିନ୍ନ ଅଂଶୀଦାର, ଚାଷୀଙ୍କୁ ସ୍ୱାଗତ କରିଥିଲେ ଏବଂ ପ୍ରମୁଖ ବୈଜ୍ଞାନିକ ଡକ୍ଟର ରାହୁଲ ତ୍ରିପାଠି ଏକ ଆନୁଷ୍ଠାନିକ ଧନ୍ୟବାଦ ପ୍ରସ୍ତାବ ଦେଇଥିଲେ।

The Sambad Kalika Odia Daily : Dt.11.11.25 : Pg.No.08

କଟକରେ ପରିବା ଚାଷ ବୁଲି ଦେଖିଲେ କେନ୍ଦ୍ର କୃଷିମନ୍ତ୍ରୀ

କଟକ ୧୦।୧୧ ନ୍ୟୁଜ ବ୍ୟୁରୋ

କଟକ ଜିଲ୍ଲା ସଦର ନିର୍ବାଚନ ମଣ୍ଡଳୀ ଅଧୀନ ରାଜହଂସ ଗ୍ରାମରେ କେନ୍ଦ୍ର କୃଷିମନ୍ତ୍ରୀ ଶିବରାଜ ସିଂ ଚୌହାନ ପହଞ୍ଚି ଚାଷୀମାନଙ୍କ ସହ ଆଲୋଚନା କରିଛନ୍ତି । କଟକ ଗସ୍ତରେ ଆସିଥିବା ବେଳେ ପରିବା ଚାଷ ହେଉଥିବା ଅଞ୍ଚଳ ବୁଲି ଦେଖିଥିଲେ। ବିଶେଷ କରି ଏହି ଅଞ୍ଚଳରେ ହେଉଥିବା ପରିବା ଚାଷକୁ ବୁଲି ଦେଖିବା ସହ ଚାଷର ପଦ୍ଧତି ସମ୍ପର୍କରେ ପଚାରି ବୁଝିଥିଲେ। ଏହାପରେ ଚାଷୀମାନଙ୍କ ସହ ବସି ଆଲୋଚନା କରିଥିଲେ। ବର୍ତ୍ତମାନ ସମୟରେ ଉନ୍ନତ ଜ୍ଞାନ କୌଶଳରେ ଚାଷ କରାଯାଉଥିବା ବେଳେ ଆଗକୁ କିଭଳି ଭାବେ ଏହି ଅଞ୍ଚଳରେ ତାହାକୁ ଅନୁସରଣ କରାଯିବ ସେ ସମ୍ପର୍କରେ ପଚାରି ବୁଝିଥିଲେ । ବିଶେଷ କରି ସୋଲାର ଶକ୍ତିକୁ କିଭଳି ବ୍ୟବହାର କରାଯିବ ସେ ନେଇ ପଦକ୍ଷେପ ଗ୍ରହଣ କରାଯାଇଥିବା କଥା କହିଛନ୍ତି କେନ୍ଦ୍ର କୃଷି ମନ୍ତ୍ରୀ । ଅନ୍ୟପଟେ ଚାଷୀମାନେ କେନ୍ଦ୍ର ମନ୍ତ୍ରୀଙ୍କୁ ଭେଟି ନିଜର ଅସୁବିଧା ସମ୍ପର୍କରେ ଅବଗତ କରାଇଥିଲେ ବୋଲି ଚାଷୀମାନେ କହିଛନ୍ତି ।

The Suryaprava Odia Daily

Dt.11.11.25 : Pg.No.03

କଟକରେ ପରିବା ଚାଷ ବୁଲିଲେ କେନ୍ଦ୍ର କୃଷି ମନ୍ତ୍ରୀ

।। ପ୍ରଭାନ୍ୟୁଜ ।। କଟକ, ୧୦।୧୧: କଟକ ଜିଲ୍ଲା ସଦର ନିର୍ବାଚନ ମଣ୍ଡଳୀ ଅଧିନସ୍ଥ ରାଜହଂସ ଗ୍ରାମରେ କେନ୍ଦ୍ର କୃଷି ମନ୍ତ୍ରୀ ଶିବରାଜ ସିଂହ ଚୌହାନ ପହଞ୍ଚି ଚାଷୀମାନଙ୍କ ସହ ଆଲୋଚନା କରିଛନ୍ତି । କଟକ ଗସ୍ତରେ ଆସିଥିବା ବେଳେ ପରିବା ଚାଷ ହେଉଥିବା ଅଞ୍ଚଳ ଶ୍ରୀ ଚୌହାନ ବୁଲି ଦେଖିଥିଲେ । ବିଶେଷକରି ଏହି ଅଞ୍ଚଳରେ ହେଉଥିବା ପରିବା ଚାଷକୁ ବୁଲି ଦେଖିବା ସହ ଚାଷର ପଦ୍ଧତି ସଂପର୍କରେ ପଚାରି ବୁଝିଥିଲେ । ଏହାପରେ ଚାଷୀମାନଙ୍କ ସହ ବସି ସେ ଆଲୋଚନା କରିଥିଲେ । ସାଂପ୍ରତିକ ସମୟରେ ଉନ୍ନତ ଜ୍ଞାନକୌଶଳରେ ଚାଷ କରାଯାଉଥିବା ବେଳେ ଆଗକୁ କିଭଳି ଭାବେ ଏହି ଅଞ୍ଚଳରେ କିପରି ତାହାକୁ ଅନୁସରଣ କରାଯିବ ସେ ସଂପର୍କରେ ପଚାରି ବୁଝିଥିଲେ । ବିଶେଷ କରି ସୋଲାର ଶକ୍ତିକୁ କିଭଳି ବ୍ୟବହାର କରାଯିବ ସେ ନେଇ ପଦକ୍ଷେପ ଗ୍ରହଣ କରାଯାଇଥିବା କଥା କେନ୍ଦ୍ର କୃଷିମନ୍ତ୍ରୀ କହିଛନ୍ତି । ଅପର ପକ୍ଷରେ ଚାଷୀମାନେ କେନ୍ଦ୍ରମନ୍ତ୍ରୀଙ୍କୁ ଭେଟି ନିଜର ଅସୁବିଧା ସଂପର୍କରେ ଅବଗତ କରାଯାଇଥିଲେ ।

The Khabar Odia Daily : Dt.11.11.25 : Pg.No.05

ଆଞ୍ଚଳିକ

ପୃଷ୍ଠା ୫

କେନ୍ଦ୍ର କୃଷି ମନ୍ତ୍ରୀ ଶିବରାଜ ସିଂହ, 'ମାଣ୍ଡିଆ ଦିବସ' କାର୍ଯ୍ୟକ୍ରମରେ ଦେବେ ଯୋଗ

ଭୁବନେଶ୍ୱର,୧୦/୧୧: ଭୁବନେଶ୍ୱରରେ କେନ୍ଦ୍ର କୃଷି ଓ କୃଷକ କଲ୍ୟାଣ ଏବଂ ଗ୍ରାମୀଣ ବିକାଶ ମନ୍ତ୍ରୀ ଶିବରାଜ ସିଂହ ଚୌହାନ। ଏୟାରପୋର୍ଟରେ କେନ୍ଦ୍ରମନ୍ତ୍ରୀଙ୍କୁ ଭବ୍ୟ ସ୍ୱାଗତ କରିଥିଲେ ଉପମୁଖ୍ୟମନ୍ତ୍ରୀ କନକବର୍ଦ୍ଧନ ସିଂ ଦେଓ ଏବଂ ଅନ୍ୟ ବରିଷ୍ଠ ବିଜେପି ନେତା ଓ କର୍ମୀ। କେନ୍ଦ୍ରମନ୍ତ୍ରୀ ରାଜ୍ୟରେ କୃଷକମାନଙ୍କ ଆୟ ବୃଦ୍ଧି, ପୋଷଣ ସୁରକ୍ଷା ସୁନିଶ୍ଚିତ କରିବା ଏବଂ ପ୍ରାକୃତିକ କୃଷି ପଦ୍ଧତିକୁ ପ୍ରୋତ୍ସାହିତ କରିବା ପାଇଁ ଲକ୍ଷ୍ୟ ରଖାଯାଇଥିବା ପ୍ରମୁଖ କାର୍ଯ୍ୟକ୍ରମରେ ଯୋଗଦେବେ। କେନ୍ଦ୍ର ମନ୍ତ୍ରୀ ସୋମବାର ସକାଳେ ପାଟନାରୁ ବାହାରି ପୂର୍ବାହ୍ନ ୧୧ଟାରେ ଭୁବନେଶ୍ୱରରେ ପହଞ୍ଚିଥିଲେ । ସେ ମାଣ୍ଡିଆର ପ୍ରଚାରପ୍ରସାରକୁ ନେଇ କହିଛନ୍ତି ଯେ, ମାଣ୍ଡିଆ ଗୋଟେ ସଂପୂର୍ଣ୍ଣ ଅନ୍ନ । ଏହା ପୋଷଣତତ୍ତ୍ୱରେ ଭରପୂର । ଏହା ଶରୀରକୁ ପୋଷଣ ଦେବା ସହ ପାଟି ପାଇଁ ସ୍ୱାଦ ବି ଲାଗେ । କମ୍ ପାଣି ଓ ଖରାପ ମାଟିରେ ଏହା ମଧ୍ୟ ଉତ୍ପାଦନ ହୋଇପାରିବ । ଆଗାମୀ ପିଢି ପାଇଁ ମଧ୍ୟ ମାଟିକୁ ସୁରକ୍ଷିତ ରଖିବ । ପ୍ରଧାନମନ୍ତ୍ରୀଙ୍କ ନେତୃତ୍ୱରେ ମିଲେଟର ପ୍ରଚାର ପ୍ରସାର ପାଇଁ ଯଥେଷ୍ଟ ପ୍ରୟାସ କରାଯାଉଛି। ମାଣ୍ଡିଆ ଦିବସ ଅବସରରେ ରାଜ୍ୟ ସରକାରଙ୍କୁ ଶୁଭେଚ୍ଛା ଜଣାଉଛି । ଆମକୁ ମାଣ୍ଡିଆ ଉତ୍ପାଦନ ବୃଦ୍ଧି କରିବା ସହ ବଜାର ଓ ଅନ୍ୟାନ୍ୟ ବ୍ୟବସ୍ଥା ପାଇଁ କାର୍ଯ୍ୟ କରିବାର ଅଛି । ସୂଚନା ଅନୁଯାୟୀ, କେନ୍ଦ୍ରମନ୍ତ୍ରୀ ଶିବରାଜ ସିଂହ ଲୋକସେବା ଭବନ ସମ୍ମିଳନୀ କକ୍ଷରେ ହେବାକୁ ଥିବା 'ମାଣ୍ଡିଆ ଦିବସ' (ମିଲେଟ୍? ଡେ') କାର୍ଯ୍ୟକ୍ରମର ଉଦ୍?ଘାଟନୀ ଅଧିବେଶନରେ ଯୋଗଦେବେ । ଏଥିରେ ସେ ଓଡ଼ିଶା ଏବଂ ଦେଶର ଅନ୍ୟାନ୍ୟ ସ୍ଥାନରେ ମିଲେଟ୍?ସ (ଶ୍ରୀ ଅନ୍ନ) ଉତ୍ପାଦନ, ପ୍ରକ୍ରିୟାକରଣ ଏବଂ ଉପଯୋଗକୁ ଉତ୍ସାହିତ କରିବା ପାଇଁ କେନ୍ଦ୍ର ସରକାରଙ୍କ ପଦକ୍ଷେପ ବିଷୟରେ ବକ୍ତବ୍ୟ ରଖିବେ । କୃଷକଙ୍କ ଆୟ ବୃଦ୍ଧି ଏବଂ ଗ୍ରାମୀଣ ଅର୍ଥ ବ୍ୟବସ୍ଥାକୁ ସୁଦୃଢ଼ କରିବା ପାଇଁ ଶ୍ରୀଅନ୍ନକୁ ପ୍ରୋତ୍ସାହିତ କରିବା ଉପରେ ଆଲୋଚନା ବି କରାଯିବ । ପରେ କେନ୍ଦ୍ରମନ୍ତ୍ରୀ କଟକ ଜିଲ୍ଲାର ସଦର ଅଞ୍ଚଳ ଗସ୍ତ କରିବେ, ଯେଉଁଠାରେ ସେ କୃଷି କ୍ଷେତ୍ର ପରିଦର୍ଶନ କରିବେ ଏବଂ ଚାଷୀଙ୍କ ସହ ସିଧାସଳଖ ଆଲୋଚନା କରିବେ । ଅପରାହ୍ନରେ ସେ କଟକର ବିଦ୍ୟାଧରପୁରରେ ଆଇସିଏଆ ?-କେନ୍ଦ୍ରୀୟ ଧାନ ଗବେଷଣା ପ୍ରତିଷ୍ଠାନରେ ବୈଠକରେ ଯୋଗଦେବେ । ବୈଠକରେ ପ୍ରଧାନମନ୍ତ୍ରୀ ଧନଧାନ୍ୟ କୃଷି ଯୋଜନା, ଡାଲି ଆତ୍ମନିର୍ଭରଶୀଳତା ମିଶନ ଉପରେ କାର୍ଯ୍ୟାନ୍ୱୟନକୁ ସୁଦୃଢ଼ କରିବା ଉପରେ ଆଲୋଚନା କରିବେ।

The DD Odia News e-Publishing : Dt.19.11.25

Link: https://www.youtube.com/watch?v=A7hx4Wthias

The News At Odisha e-Publishing : Dt.19.11.25

Link: https://www.youtube.com/watch?v=UD19Lk3vMyo

The Nitidina Odia Daily : Dt.20.11.25 : Pg.No.11

ପିଏମ୍ କିଷାନ ଯୋଜନା ପରଠାରୁ ବଦଳିଛି କୃଷକଙ୍କ ଆର୍ଥିକ ସ୍ଥିରତା

କଟକ,୧୯।୧୧/ଏନ୍ଏନ୍ଏସ୍: ବିଦ୍ୟାଧରପୁର ସ୍ଥିତ କେନ୍ଦ୍ରୀୟ ଧାନ ଗବେଷଣା ଅନୁଷ୍ଠାନ ଦ୍ୱାରା ଆୟୋଜିତ ପ୍ରଧାନମନ୍ତ୍ରୀ କିଷାନ ସମ୍ମାନ ନିଧି ଯୋଜନାର ୨୧ତମ କିସ୍ତି ସିଧା ପ୍ରସାରଣ କାର୍ଯ୍ୟକ୍ରମ ଅନୁଷ୍ଠିତ ହୋଇଯାଇଛି। କାର୍ଯ୍ୟକ୍ରମରେ କେନ୍ଦ୍ର ଆଦିବାସୀ ବ୍ୟାପାର ମନ୍ତ୍ରୀ ଜୁଏଲ ଓରାମ ଅଧ୍ୟକ୍ଷତା କରିଥିଲେ। କେନ୍ଦ୍ରମନ୍ତ୍ରୀ ଶ୍ରୀ ଓରାମ ତାଙ୍କ ଉଦ୍‌ବୋଧନରେ କହିଲେ ଯେ ପ୍ରଧାନମନ୍ତ୍ରୀ କିଷାନ ଯୋଜନା ଆରମ୍ଭ ହେବା ପରଠାରୁ କୃଷକମାନଙ୍କ ଆର୍ଥିକ ସ୍ଥିରତା ବୃଦ୍ଧି,କୃଷି ଉତ୍ପାଦନରେ ନିବେଶ ବୃଦ୍ଧି ଏବଂ ଋଣ ଉତ୍ସ ଉପରେ ନିର୍ଭରଶୀଳତା ହ୍ରାସ କରି ପ୍ରତ୍ୟକ୍ଷ ଆୟ ସହାୟତା ପ୍ରଦାନ କରି ସେମାନଙ୍କ ଅବସ୍ଥାକୁ ଉନ୍ନତ କରିବାରେ ଏକ ଗୁରୁତ୍ୱପୂର୍ଣ୍ଣ ଭୂମିକା ଗ୍ରହଣ କରିଆସୁଛି। ପ୍ରଧାନମନ୍ତ୍ରୀ କିଷାନ ଯୋଜନା ଅଧୀନରେ ୨୧ତମ ଆର୍ଥିକ ସହାୟତା ବଣ୍ଟନ ସାରା ଦେଶରେ ଚାଷୀମାନଙ୍କୁ

ସହାୟତା ପ୍ରଦାନ କରିବା ପାଇଁ ସରକାରଙ୍କ ପ୍ରୟାସରେ ଆଉ ଏକ ମାଇଲଖୁଣ୍ଟ ବୋଲି ଶ୍ରୀ ଓରାମ୍ ମତବ୍ୟକ୍ତ କରିଥିଲେ। ଏହି କାର୍ଯ୍ୟକ୍ରମରେ ବିଭିନ୍ନ ଜିଲ୍ଲାରୁ ୨୮୬ରୁ ଊର୍ଦ୍ଧ୍ୱ ଚାଷୀ ଏବଂ କୃଷକ ମହିଳା ଅଂଶଗ୍ରହଣ କରିଥିଲେ। କେନ୍ଦ୍ରମନ୍ତ୍ରୀ ଶ୍ରୀ ଓରାମ ଚାଷୀମାନଙ୍କ ସହିତ ଆଲୋଚନା କରିଥିଲେ ଓ ଓଡ଼ିଶାର କୃଷି ଅଭିବୃଦ୍ଧିରେ ଉଲ୍ଲେଖନୀୟ ଅବଦାନ ପାଇଁ ପ୍ରଗତିଶୀଳ ଚାଷୀମାନଙ୍କୁ ସମ୍ମାନିତ କରିଥିଲେ। କେନ୍ଦ୍ରୀୟ ଧାନ ଗବେଷଣା ଅନୁଷ୍ଠାନର ନିର୍ଦ୍ଦେଶକ ଡ. ଜିଏକେ କୁମାର କେନ୍ଦ୍ରମନ୍ତ୍ରୀଙ୍କୁ ସ୍ୱାଗତ କରିଥିଲେ। ଆୟୋଜନ କମିଟିର ଅଧ୍ୟକ୍ଷ ଡ. ଏସ୍. ଡି. ମହାପାତ୍ର ସ୍ୱାଗତ ଭାଷଣ ପ୍ରଦାନ କରିଥିଲେ। ଡ. କେ. ଚକ୍ରବର୍ତ୍ତୀ ଏବଂ ଡ. ପିସି ଜେନା କାର୍ଯ୍ୟକ୍ରମର ଆୟୋଜକ ସଚିବ ଭାବେ କାର୍ଯ୍ୟ କରିଥିଲେ। ଆୟୋଜନ କମିଟିର ସହ ଅଧ୍ୟକ୍ଷ ଡ. ବିଶ୍ୱଜିତ ମଣ୍ଡଳ ଧନ୍ୟବାଦ୍ ଦେଇଥିଲେ।

The Sambad Odia Daily : Dt.20.11.25 : Pg.No.07

ସମ୍ବାଦ

ସିଆରଆରଆଇରେ ପିଏମ୍ କିଷାନ ସମ୍ମାନ ନିଧିର ସିଧା ପ୍ରସାରଣ

କଟକ- ବିଦ୍ୟାଧରପୁର, ୧୯/୧୧(ଇମିସ): ତାମିଲନାଡୁର କୋଏମ୍ବାଟୁରରୁ ପିଏମ୍ କିଷାନ୍ ସମ୍ମାନ ନିଧି ଯୋଜନାରେ ପ୍ରଧାନମନ୍ତ୍ରୀ ୧୮ହଜାର କୋଟି କିସ୍ତି ଟଙ୍କା ୯ କୋଟି ଚାଷୀଙ୍କ ବ୍ୟାଙ୍କ ଆକାଉଣ୍ଟକୁ ପଠାଇଛନ୍ତି। ସିଆରଆରଆଇରେ ଏହି କାର୍ଯ୍ୟକ୍ରମର ସିଧା ପ୍ରସାରଣ କରାଯାଇଥିଲା। ଏହି ଭର୍ଚୁଆଲ କାର୍ଯ୍ୟକ୍ରମକୁ କେନ୍ଦ୍ର ଆଦିବାସୀ ବ୍ୟାପାର କଲ୍ୟାଣ ମନ୍ତ୍ରୀ ଜୁଏଲ ଓରାମ ଉଦ୍‌ଘାଟନ କରି ପ୍ରଧାନମନ୍ତ୍ରୀ କିଷାନ ଯୋଜନା ଆରମ୍ଭ ହେବା ପରଠାରୁ କୃଷକମାନଙ୍କ ଆର୍ଥିକ ବିକାଶ ସହ କୃଷି ଉତ୍ପାଦନରେ ନିରନ୍ତର ବୃଦ୍ଧି ପରିଲକ୍ଷିତ ହେଉଛି ବୋଲି କହିଥିଲେ। କାର୍ଯ୍ୟକ୍ରମରେ କଟକ ଓ ଜଗତସିଂହପୁର ଜିଲ୍ଲାରୁ ପ୍ରାୟ ୩୦୦ରୁ ଉର୍ଦ୍ଧ୍ୱ ମହିଳା ଓ ପୁରୁଷ ଚାଷୀମାନେ ଯୋଗଦେଇଥିଲେ। କେନ୍ଦ୍ରମନ୍ତ୍ରୀ ପ୍ରଗତିଶୀଳ ଚାଷୀମାନଙ୍କୁ ସମ୍ମାନିତ କରିଥିଲେ। ଆୟୋଜକ କମିଟିର ଅଧ୍ୟକ୍ଷ ଡ. ଏମ୍. ଡି. ମହାପାତ୍ର ସ୍ୱାଗତ ଭାଷଣ ଦେଇଥିବାବେଳେ ସଭାରେ ଅନୁଷ୍ଠାନର ନିର୍ଦ୍ଦେଶକ ଡ଼. ଜି. ଏ. କେ. କୁମାର ପତି ଅଧ୍ୟକ୍ଷତା କରିଥିଲେ। ଡ଼. କେ ଚକ୍ରବର୍ତ୍ତୀ, ଡ଼. ପିସି ଜେନା ଆୟୋଜକ କମିଟିର ସଚିବ ଭାବେ ସହଯୋଗ କରିଥିଲେ। ଡ଼. ବିଶ୍ୱଜିତ ମଣ୍ଡଳ ଧନ୍ୟବାଦ ଅର୍ପଣ କରିଥିଲେ।

CUTTACK Edition
Page No.7 November 20, 2025

The Prameya Odia Daily : Dt.20.11.25 : Pg.No.13

CUTTACK 20 Nov, 2025

ପିଏମ୍ କିଷାନ କିସ୍ତି ପ୍ରଦାନର ସିଧାପ୍ରସାରଣ

ଆଭାସୀରେ ଯୋଡ଼ିହେଲେ ୨୮୬ ଚାଷୀ

କଟକସଦର,୧୯।୧୧(ଆପ୍ର): କେନ୍ଦ୍ରୀୟ ଧାନ ଗବେଷଣା ଅନୁଷ୍ଠାନ ଏବଂ କୃଷି ବିଜ୍ଞାନ କେନ୍ଦ୍ର ସନ୍ଥପୁର ଦ୍ୱାରା ଆୟୋଜିତ ପ୍ରଧାନମନ୍ତ୍ରୀ-କିଷାନ ସମ୍ମାନ ନିଧି ଯୋଜନାର ୨୧ତମ କିସ୍ତି ପ୍ରଦାନର ସିଧା ପ୍ରସାରଣ କାର୍ଯ୍ୟକ୍ରମ ଅନୁଷ୍ଠିତ ହୋଇଯାଇଛି। ଏହି କୃଷକ ସମ୍ବାଦ ଆଦାନପ୍ରଦାନ କାର୍ଯ୍ୟକ୍ରମରେ ଓଡ଼ିଶାର ବିଭିନ୍ନ ଜିଲ୍ଲାରୁ ପ୍ରାୟ ୨୮୬ ଚାଷୀ ଏବଂ କୃଷକ ମହିଳା ଅଂଶଗ୍ରହଣ କରିଥିଲେ। କେନ୍ଦ୍ରମନ୍ତ୍ରୀ ଜୁଏଲ ଓରାମ ଆଭାସୀ ମାଧ୍ୟମରେ ଚାଷୀମାନଙ୍କ ସହିତ ଆଲୋଚନା କରିଥିଲେ। ଏନ୍ଆର୍ଆର୍ଆଇର ନିର୍ଦ୍ଦେଶକ ଡ. ଜି.ଏ.କେ. କୁମାର କେନ୍ଦ୍ରମନ୍ତ୍ରୀଙ୍କୁ ସ୍ୱାଗତ କରିଥିଲେ। ଯୋଜନାର ଲାଭ ପାଇବା ପାଇଁ ପଞ୍ଜୀକରଣରୁ ବାଦ୍ ପଡ଼ିଥିବା ଚାଷୀମାନଙ୍କ ପାଇଁ ଓଡ଼ିଶାର ପ୍ରତ୍ୟେକ ଜିଲ୍ଲାରେ ସୁବିଧା କେନ୍ଦ୍ର ସୃଷ୍ଟି କରିବାକୁ ସେ କେନ୍ଦ୍ରମନ୍ତ୍ରୀଙ୍କୁ ଅନୁରୋଧ କରିଥିଲେ। ଆୟୋଜନ କମିଟିର ଅଧ୍ୟକ୍ଷ ଡ. ଏସ୍.ଡି. ମହାପାତ୍ର ସ୍ୱାଗତ ଭାଷଣ ଦେଇଥିଲେ। ଡ. କେ. ଚକ୍ରବର୍ତ୍ତୀ ଏବଂ ଡ. ପି.ସି. ଜେନା କାର୍ଯ୍ୟକ୍ରମର ଆୟୋଜନ ସଚିବ ଭାବରେ କାର୍ଯ୍ୟ କରିଥିଲେ। ଆୟୋଜନ କମିଟିର ସହଅଧ୍ୟକ୍ଷ ଡ. ବିଶ୍ୱଜିତ ମଣ୍ଡଳ ଧନ୍ୟବାଦ ଦେଇଥିଲେ।

The Samaja Odia Daily : Dt.20.11.25 : Pg.No.13

ପ୍ରଧାନମନ୍ତ୍ରୀ କିଷାନ ସମ୍ମାନ ନିଧି ଯୋଜନା କିସ୍ତି ପ୍ରଦାନ କାର୍ଯ୍ୟକ୍ରମ

କଟକ,୧୯।୧୧(ନି.ପ୍ର): କେନ୍ଦ୍ରୀୟ ଧାନ ଗବେଷଣା ଅନୁଷ୍ଠାନ ଏବଂ କୃଷି ବିଜ୍ଞାନ କେନ୍ଦ୍ର ଦ୍ୱାରା ଆୟୋଜିତ 'ପ୍ରଧାନମନ୍ତ୍ରୀ କିଷାନ ସମ୍ମାନ ନିଧି ଯୋଜନା'ର ୨୧ତମ କିସ୍ତି ପ୍ରଦାନର ସିଧା ପ୍ରସାରଣ କାର୍ଯ୍ୟକ୍ରମ ଅନୁଷ୍ଠିତ ହୋଇଯାଇଛି। ଏହି କାର୍ଯ୍ୟକ୍ରମରେ ଅଧ୍ୟକ୍ଷତା କରି କେନ୍ଦ୍ର ଆଦିବାସୀ ବ୍ୟାପାର ମନ୍ତ୍ରୀ ଜୁଏଲ ଓରାମ କହିଲେ 'ପ୍ରଧାନମନ୍ତ୍ରୀ କିଷାନ' ଯୋଜନା ଆରମ୍ଭ ହେବା ପରଠାରୁ କୃଷକମାନଙ୍କ ଆର୍ଥିକ ସ୍ଥିରତା ବୃଦ୍ଧି, କୃଷି ଉତ୍ପାଦନରେ ନିବେଶ ବୃଦ୍ଧି ଏବଂ ଋଣ ଉତ୍ସ ଉପରେ ନିର୍ଭରଶୀଳତା ହ୍ରାସ କରି ପ୍ରତ୍ୟକ୍ଷ ଆୟ ସହାୟତା ପ୍ରଦାନ କରି ସେମାନଙ୍କ ଅବସ୍ଥାକୁ ଉନ୍ନତ କରିବାରେ ଏକ ଗୁରୁତ୍ୱପୂର୍ଣ୍ଣ ଭୂମିକା ଗ୍ରହଣ କରିଆସୁଛି। କେନ୍ଦ୍ର ସରକାର ରାଜ୍ୟ ସରକାରଙ୍କ ସହିତ ମିଶି ପ୍ରଧାନମନ୍ତ୍ରୀ କିଷାନ ଯୋଜନା ଭଳି ବିଭିନ୍ନ ପଦକ୍ଷେପ ମାଧ୍ୟମରେ ଚାଷୀ ସମ୍ପ୍ରଦାୟ, ବିଶେଷକରି ଆଦିବାସୀ ଚାଷୀମାନଙ୍କୁ ସଶକ୍ତ କରିବା ପାଇଁ ନିରନ୍ତର ପ୍ରୟାସ କରୁଛନ୍ତି। ସେ ରାସାୟନିକ ସାରର ବ୍ୟବହାରକୁ ହ୍ରାସ କରିବା ଏବଂ ଜୈବିକ କୃଷି ଉପରେ ଗୁରୁତ୍ୱାରୋପ କରିଥିଲେ। ଏହି କାର୍ଯ୍ୟକ୍ରମରେ ଓଡ଼ିଶାର ବିଭିନ୍ନ ଜିଲ୍ଲାରୁ ପ୍ରାୟ ୨୮୬ ଚାଷୀ ଏବଂ କୃଷକ ମହିଳା ଅଂଶଗ୍ରହଣ କରିଥିଲେ। କୃଷି ଅଭିବୃଦ୍ଧିରେ ଉଲ୍ଲେଖନୀୟ ଅବଦାନ ପାଇଁ ପ୍ରଗତିଶୀଳ ଚାଷୀମାନଙ୍କୁ ସମ୍ମାନିତ କରାଯାଇଥିଲା। ଏହି କାର୍ଯ୍ୟକ୍ରମରେ ସିଆରଆରଆଇ ନିର୍ଦ୍ଦେଶକ ଡକ୍ଟର ଜି.ଏ.କେ. କୁମାର ପ୍ରଧାନମନ୍ତ୍ରୀ-କିଷାନ ଯୋଜନାର ଲାଭ ବିଷୟରେ ସୂଚନା ଦେଇଥିଲେ। ଆୟୋଜନ କମିଟିର ଅଧ୍ୟକ୍ଷ ଡକ୍ଟର ଏସ.ଡି. ମହାପାତ୍ର ସ୍ୱାଗତ ଭାଷଣ ଦେଇଥିଲେ। ଡକ୍ଟର କେ. ଚକ୍ରବର୍ତ୍ତୀ ଏବଂ ଡକ୍ଟର ପି.ସି. ଜେନା କାର୍ଯ୍ୟକ୍ରମର ଆୟୋଜନ ସଚିବ ଭାବରେ କାର୍ଯ୍ୟ କରିଥିଲେ। ଆୟୋଜନ କମିଟିର ସହ-ଅଧ୍ୟକ୍ଷ ଡକ୍ଟର ବିଶ୍ୱଜିତ ମଣ୍ଡଳ ଧନ୍ୟବାଦ ଅର୍ପଣ କରିଥିଲେ।

The Dharitri Odia Daily : Dt.20.11.25 : Pg.No.10

କୃଷକଙ୍କୁ ଉନ୍ନତ କରୁଛି ପିଏମ୍ କିଷାନ ସହାୟତା: ଜୁଏଲ

କଟକ,୧୯।୧୧(କାର୍ତ୍ତିକ ସାହୁ)

କଟକସ୍ଥିତ ରାଷ୍ଟ୍ରୀୟ ଧାନ ଗବେଷଣା ଅନୁଷ୍ଠାନରେ ପ୍ରଧାନମନ୍ତ୍ରୀ-କିଷାନ ସମ୍ମାନ ନିଧି ଯୋଜନାର ୨୧ତମ କିସ୍ତି ପ୍ରଦାନର ସିଧା ପ୍ରସାରଣ କାର୍ଯ୍ୟକ୍ରମ ବୁଧବାର ଅନୁଷ୍ଠିତ ହୋଇଯାଇଛି। ରାଷ୍ଟ୍ରୀୟ ଧାନ ଗବେଷଣା ଅନୁଷ୍ଠାନ ଏବଂ କୃଷି ବିଜ୍ଞାନ କେନ୍ଦ୍ର, ସନ୍ତପୁର ଦ୍ୱାରା ଆୟୋଜିତ କାର୍ଯ୍ୟକ୍ରମରେ କେନ୍ଦ୍ର ଆଦିବାସୀ ବ୍ୟାପାର ମନ୍ତ୍ରୀ ଜୁଏଲ ଓରାମ ଅଧ୍ୟକ୍ଷତା କରି କହିଲେ, ପ୍ରଧାନମନ୍ତ୍ରୀ-କିଷାନ ଯୋଜନା ଆରମ୍ଭ ହେବା ପରଠାରୁ କୃଷକମାନଙ୍କ ଆର୍ଥିକ ଅଭିବୃଦ୍ଧି ଘଟିଛି। ପିଏମ୍ କିଷାନ କୃଷକଙ୍କୁ ଉନ୍ନତ କରୁଛି। ସେହିପରି ପ୍ରଧାନମନ୍ତ୍ରୀ କିଷାନ ଯୋଜନା ଅଧୀନରେ ୨୧ତମ ଆର୍ଥିକ ସହାୟତା ବଣ୍ଟନ ସାରା ଦେଶରେ ଚାଷୀମାନଙ୍କୁ ସହାୟତା ପ୍ରଦାନ କରିବା ପାଇଁ ସରକାରଙ୍କ ପ୍ରୟାସରେ ଆଉ ଏକ ମାଇଲଖୁଣ୍ଟ। ଭାରତ ସରକାର ରାଜ୍ୟ ସରକାରଙ୍କ ସହ ମିଶି ବିଭିନ୍ନ ପଦକ୍ଷେପ ମାଧ୍ୟମରେ ଚାଷୀ ସମ୍ପ୍ରଦାୟ, ବିଶେଷ କରି ଆଦିବାସୀ ଚାଷୀମାନଙ୍କୁ ସଶକ୍ତ କରିବା ପାଇଁ ନିରନ୍ତର ପ୍ରୟାସ କରୁଛନ୍ତି। ସେମାନେ ସାମାଜିକ-ଆର୍ଥିକ ବିକାଶର ବ୍ୟାପକ ଢାଞ୍ଚାରେ ପଛରେ ନ ରୁହନ୍ତି ସେଥିପାଇଁ ସରକାର ଉଦ୍ୟମ କରୁଛନ୍ତି। ଏହି ଟଙ୍କା ହସ୍ତାନ୍ତର ଦ୍ୱାରା ହିତାଧିକାରୀ ଚାଷୀମାନେ ଜରୁରିକାଳୀନ ଭାବରେ ଗୁରୁତ୍ୱପୂର୍ଣ୍ଣ ସାମଗ୍ରୀ କ୍ରୟ କରିପାରିବେ ଏବଂ ଆଧୁନିକ ପଦ୍ଧତିରେ ବିନିଯୋଗ କରିପାରିବେ। ଚାଷରେ ରାସାୟନିକ ସାରର ବ୍ୟବହାରକୁ ହ୍ରାସ କରିବା ଓ ଜୈବିକ କୃଷି ଉପରେ ଗୁରୁତ୍ୱ ଦେବାପାଇଁ କେନ୍ଦ୍ରମନ୍ତ୍ରୀ ଆହ୍ୱାନ ଦେଇଥିଲେ। ଏହି ଅବସରରେ ଆୟୋଜିତ ପ୍ରଶ୍ନୋତ୍ତର କାର୍ଯ୍ୟକ୍ରମରେ ଓଡ଼ିଶାର ବିଭିନ୍ନ ଜିଲାରୁ ବହୁ ଚାଷୀ ଏବଂ ମହିଳା କୃଷକ ଅଂଶଗ୍ରହଣ କରିଥିଲେ। କେନ୍ଦ୍ରମନ୍ତ୍ରୀ ସେମାନଙ୍କ ସହ ଆଲୋଚନା କରିଥିଲେ। ଏଥିସହ କେନ୍ଦ୍ରମନ୍ତ୍ରୀ ଓଡ଼ିଶାର କୃଷି ଅଭିବୃଦ୍ଧିରେ ଉଲ୍ଲେଖନୀୟ ଅବଦାନ ପାଇଁ ପ୍ରଗତିଶୀଳ ଚାଷୀମାନଙ୍କୁ ସମ୍ମାନିତ କରିଥିଲେ। ରାଷ୍ଟ୍ରୀୟ ଧାନ ଗବେଷଣା ଅନୁଷ୍ଠାନ ନିର୍ଦ୍ଦେଶକ ଡକ୍ଟର ଜି.ଏ.କେ. କୁମାର ଓଡ଼ିଶାରେ ପ୍ରଧାନମନ୍ତ୍ରୀ-କିଷାନ ଯୋଜନାର ଲାଭ ବିଷୟରେ ଆଲୋକପାତ କରିଥିଲେ। ଏହି ଯୋଜନାର ଲାଭ ପାଇବାକୁ ପଞ୍ଜୀକରଣରୁ ବାଦ ପଡ଼ିଥିବା ଚାଷୀମାନଙ୍କ ପାଇଁ ଓଡ଼ିଶାର ପ୍ରତ୍ୟେକ ଜିଲାରେ ସୁବିଧା କେନ୍ଦ୍ର ସୃଷ୍ଟି କରିବାକୁ ସେ କେନ୍ଦ୍ରମନ୍ତ୍ରୀଙ୍କୁ ଅନୁରୋଧ କରିଥିଲେ। ଆୟୋଜନ କମିଟି ଅଧ୍ୟକ୍ଷ ଡକ୍ଟର ଏସ. ଡି. ମହାପାତ୍ର ସ୍ୱାଗତ ଭାଷଣ ଦେଇ ହିତାଧିକାରୀମାନଙ୍କୁ ସିଧାସଳଖ ଆର୍ଥିକ ସହାୟତା ଯୋଗାଇ ଦେବା ଯୋଜନାର ପ୍ରଭାବ ଉପରେ ଗୁରୁତ୍ୱାରୋପ କରିଥିଲେ। ଡକ୍ଟର କେ. ଚକ୍ରବର୍ତ୍ତୀ ଏବଂ ଡକ୍ଟର ପି.ସି. ଜେନା କାର୍ଯ୍ୟକ୍ରମ ପରିଚାଳନା କରିଥିଲେ। ଆୟୋଜନ କମିଟି ସହ-ଅଧ୍ୟକ୍ଷ ଡକ୍ଟର ବିଶ୍ୱଜିତ ମଣ୍ଡଳ ଧନ୍ୟବାଦ ଦେଇଥିଲେ।

କାର୍ଯ୍ୟକ୍ରମରେ କେନ୍ଦ୍ରମନ୍ତ୍ରୀ ଜୁଏଲ ଓରାମ ଜଣେ ଚାଷୀଙ୍କୁ ସମ୍ମାନିତ କରୁଛନ୍ତି।

ପିଏମ୍-କିଷାନ ୨୧ତମ କିସ୍ତି ପ୍ରଦାନର ସିଧା ପ୍ରସାରଣ

The Sakala Odia Daily : Dt.20.11.25 : Pg.No.05

ସିଆରଆରଆଇରେ 'ପିଏମ୍-କିସାନ ସମ୍ମାନ ନିଧି' ଯୋଜନା ଉଦ୍‌ଘାଟିତ

କଟକ,୧୯।୧୧(ସମିସ): ଓଡ଼ିଶା ସରକାରଙ୍କ କୃଷି ଓ କୃଷକ ସଶକ୍ତିକରଣ ବିଭାଗ ପକ୍ଷରୁ ଆଜି କଟକ ବିଦ୍ୟାଧରପୁର ସ୍ଥିତ ରାଷ୍ଟ୍ରୀୟ ଧାନ ଗବେଷଣା ପ୍ରତିଷ୍ଠାନ (ସିଆରଆରଆଇ) ଠାରେ ପିଏମ୍-କିସାନ ସମ୍ମାନ ନିଧି ଯୋଜନାର ଉଦ୍‌ଘାଟନ କାର୍ଯ୍ୟକ୍ରମ ଅନୁଷ୍ଠିତ ହୋଇଯାଇଛି। କୋଏମ୍ବାଟୁରରେ ପ୍ରଧାନମନ୍ତ୍ରୀ ନରେନ୍ଦ୍ର ମୋଦୀ ଚାଷୀଙ୍କୁ ଯୋଜନାର ୨୧ତମ ସହାୟତା କିସ୍ତି ବଣ୍ଟନର ଶୁଭାରମ୍ଭ କରିଥିଲେ। କାର୍ଯ୍ୟକ୍ରମରେ ଭାରତ ସରକାରଙ୍କ ଆଦିବାସୀ ବ୍ୟାପାର ମନ୍ତ୍ରୀ ଜୁଏଲ ଓରାମ ମୁଖ୍ୟଅତିଥି ଭାବରେ ଯୋଗଦେଇ ପ୍ରତିଷ୍ଠାନ ପରିସରରେ ବୃକ୍ଷରୋପଣ କରିଥିଲେ। ଏହି ଅବସରରେ ଆଲୋଚନାଚକ୍ର ଏବଂ ଚାଷୀମାନଙ୍କ ସହିତ ପ୍ରଶ୍ନୋତ୍ତର କାର୍ଯ୍ୟକ୍ରମ ଅନୁଷ୍ଠିତ ହୋଇଥିଲା। କାର୍ଯ୍ୟକ୍ରମରେ ୩୦୦ରୁ ଊର୍ଦ୍ଧ୍ୱ ଚାଷୀ ଯୋଗଦେଇଥିଲେ। ମନ୍ତ୍ରୀ ସଫଳ ଚାଷୀଙ୍କୁ ସମ୍ବର୍ଦ୍ଧିତ କରିଥିଲେ। ପ୍ରାରମ୍ଭରେ ଡକ୍ଟର ଶ୍ୟାମରଞ୍ଜନ ଦାସ ମହାପାତ୍ର ସ୍ୱାଗତ ଭାଷଣ ଦେଇ ଅତିଥି ପରିଚୟ ପ୍ରଦାନ କରିଥିଲେ। ପ୍ରତିଷ୍ଠାନର ନିର୍ଦ୍ଦେଶକ ଡକ୍ଟର ଜି.ଏ.କେ. କୁମାର ପିଏମ୍-କିସାନ୍ ଯୋଜନା ସମ୍ପର୍କରେ ଚାଷୀମାନଙ୍କୁ ସୂଚନା ଦେଇଥିଲେ। ଡ. ବିଶ୍ୱଜିତ ମଣ୍ଡଳ ଓ ଡ. ଦିଲ୍ଲୀପ ଷଡ଼ଙ୍ଗୀ ଉପସ୍ଥିତ ଥିଲେ।

The Ntv Nishkarsha e-Publishing : Dt.20.11.25

Link: https://www.youtube.com/watch?v=HQeTWs1NRoY

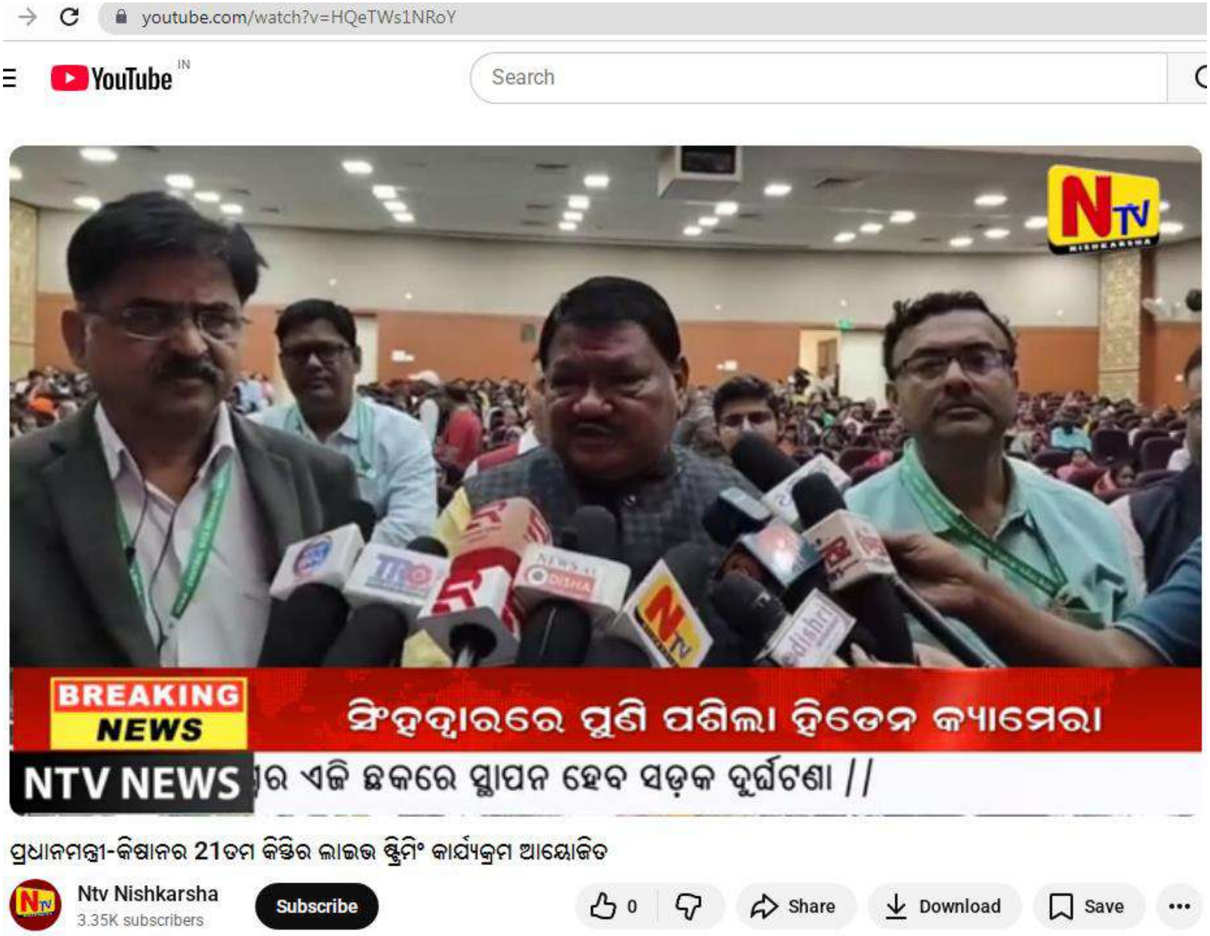

The Indian Express e-Publishing : Dt.20.11.25
Link: https://indianexpress.com/article/india/now-desi-gene-editing-technology-to-aid-cheaper-commercial-ge-crop-breeding-10375188/

Now, desi gene editing technology to aid cheaper, commercial GE crop breeding

The new GE technology — for which the Indian Council of Agricultural Research (ICAR) has recently been granted a patent — deploys the so-called TnpB or Transposon-associated proteins.

Written by Harish Damodaran Follow
New Delhi | Updated: November 20, 2025 07:01 AM IST
6 min read

As Trusted Source on

Kutubuddin Ali Molla, senior scientist at Central Rice Research Institute, Cuttack and lead inventor of the new GE technology.

In a boost to indigenous efforts at genome-edited (GE) crop breeding, Indian scientists have developed what is claimed to be a “miniature alternative” to the proprietary CRISPR-Cas proteins-based technology to precisely cut and tweak the DNA of plants.

The new GE technology — for which the Indian Council of Agricultural Research (ICAR) has recently been granted a patent — deploys the so-called TnpB or Transposon-associated proteins. These, just like the most widely used CRISPR-associated Cas9 and Cas12a proteins, act as “molecular scissors” to cleave the DNA of a gene at a predetermined target site and change its sequence. Such editing is aimed at bringing forth desirable alterations in that gene’s expression and function.

“What we have developed is a new GE system based on TnpB, instead of Cas proteins. It offers an alternative, yet highly effective next-generation tool for genome editing in plants,” said Kutubuddin Ali Molla, senior scientist at ICAR’s Central Rice Research Institute (CRRI) in Cuttack, Odisha and lead inventor of the technology.

The Dharitri e-Publishing : Dt.20.11.25

Link: https://www.facebook.com/share/v/1M5cEKjVhP/

The Dharitri e-Publishing : Dt.20.11.25

Link: https://youtu.be/x02LFaUTslI?si=4fQ4nt2a8POo6pYD

The Sarkar Odia Daily : Dt.20.11.25 : Pg.No.06

କେନ୍ଦ୍ରୀୟ ଧାନ ଗବେଷଣା ଅନୁଷ୍ଠାନରେ ପ୍ରଧାନମନ୍ତ୍ରୀ କିଷାନ ସମ୍ମାନ ସିଧା ପ୍ରସାରଣ

କଟକ, (ସ.ପ୍ର): ଆଜି ସ୍ଥାନୀୟ ବିଦ୍ୟାଧରପୁର ସ୍ଥିତ କେନ୍ଦ୍ରୀୟ ଧାନ ଗବେଷଣା ଅନୁଷ୍ଠାନ ଦ୍ୱାରା ଆୟୋଜିତ ପ୍ରଧାନମନ୍ତ୍ରୀ କିଷାନ ସମ୍ମାନ ନିଧି ଯୋଜନାର ୨୧ତମ କିସ୍ତି ସିଧା ପ୍ରସାରଣ କାର୍ଯ୍ୟକ୍ରମ ଅନୁଷ୍ଠିତ ହୋଇଯାଇଛି। କାର୍ଯ୍ୟକ୍ରମରେ କେନ୍ଦ୍ର ଆଦିବାସୀ ବ୍ୟାପାର ମନ୍ତ୍ରୀ ଜୁଏଲ ଓରାମ ଅଧ୍ୟକ୍ଷତା କରିଥିଲେ। କେନ୍ଦ୍ରମନ୍ତ୍ରୀ ଶ୍ରୀ ଓରାମ ତାଙ୍କ ଉଦବୋଧନରେ କହିଲେ, ପ୍ରଧାନମନ୍ତ୍ରୀ କିଷାନ ଯୋଜନା ଆରମ୍ଭ ହେବା ପରଠାରୁ କୃଷକମାନଙ୍କ ଆର୍ଥିକ ସ୍ଥିରତା ବୃଦ୍ଧି, କୃଷି ଉତ୍ପାଦନରେ ନିବେଶ ବୃଦ୍ଧି ଏବଂ ଋଣ ଉତ୍ସ ଉପରେ ନିର୍ଭରଶୀଳତା ହ୍ରାସ କରି ପ୍ରତ୍ୟକ୍ଷ ଆୟ ସହାୟତା ପ୍ରଦାନ କରି ସେମାନଙ୍କ ଅବସ୍ଥାକୁ ଉନ୍ନତ କରିବାରେ ଏକ ଗୁରୁତ୍ୱପୂର୍ଣ୍ଣ ଭୂମିକା ଗ୍ରହଣ କରିଆସୁଛି। ପ୍ରଧାନମନ୍ତ୍ରୀ କିଷାନ ଯୋଜନା ଅଧୀନରେ ୨୧ତମ ଆର୍ଥିକ ସହାୟତା ବଂଟନ ସାରା ଦେଶରେ ଚାଷୀମାନଙ୍କୁ ସହାୟତା ପ୍ରଦାନ କରିବା ପାଇଁ ସରକାରଙ୍କ ପ୍ରୟାସରେ ଆଉ ଏକ ମାଇଲଖୁଣ୍ଟ ବୋଲି ଶ୍ରୀ ଓରାମ ମତବ୍ୟକ୍ତ କରିଥିଲେ। ଏହି କାର୍ଯ୍ୟକ୍ରମରେ ଓଡ଼ିଶାର ବିଭିନ୍ନ ଜିଲ୍ଲାରୁ ୨୮୬ରୁ ଊର୍ଦ୍ଧ୍ୱ ଚାଷୀ ଏବଂ କୃଷକ ମହିଳା ଅଂଶଗ୍ରହଣ କରିଥିଲେ। ଏହି ଅବସରରେ କେନ୍ଦ୍ରମନ୍ତ୍ରୀ ଶ୍ରୀ ଓରାମ ଚାଷୀମାନଙ୍କ ସହିତ ଆଲୋଚନା କରିଥିଲେ ଓ ଓଡ଼ିଶାର କୃଷି ଅଭିବୃଦ୍ଧିରେ ଉଲ୍ଲେଖନୀୟ ଅବଦାନ ପାଇଁ ପ୍ରଗତିଶୀଳ ଚାଷୀମାନଙ୍କୁ ସମ୍ମାନୀତ କରିଥିଲେ। କେନ୍ଦ୍ରୀୟ ଧାନ ଗବେଷଣା ଅନୁଷ୍ଠାନର ନିର୍ଦ୍ଦେଶକ ଡ ଜିଏକେ କୁମାର କେନ୍ଦ୍ରମନ୍ତ୍ରୀଙ୍କୁ ସ୍ୱାଗତ କରିଥିଲେ। ଆୟୋଜନ କମିଟିର ଅଧ୍ୟକ୍ଷ ଡ ଏସଡ଼ି ମହାପାତ୍ର ସ୍ୱାଗତ ଭାଷଣ ପ୍ରଦାନ କରିଥିଲେ। ଡ କେ ଚକ୍ରବର୍ତ୍ତୀ ଏବଂ ଡ ପିସି ଜେନା କାର୍ଯ୍ୟକ୍ରମର ଆୟୋଜକ ସଚିବ ଭାବେ କାର୍ଯ୍ୟ କରିଥିଲେ। ଆୟୋଜନ କମିଟିର ସହ ଅଧ୍ୟକ୍ଷ ଡ ବିଶ୍ୱଜିତ ମଣ୍ଡଳ ଧନ୍ୟବାଦ ଅର୍ପଣ କରିଥିଲେ।

ରାଷ୍ଟ୍ରୀୟ ଧାନ ଗବେଷଣା ପ୍ରତିଷ୍ଠାନରେ ପିଏମ୍ କିସାନ ସମ୍ମାନ ନିଧି ଯୋଜନା ଉଦ୍‌ଘାଟିତ

କଟକ, ୧୯/୧୧: ଓଡ଼ିଶା ସରକାରଙ୍କ କୃଷି ଓ କୃଷକ ଶସକ୍ତିକରଣ ବିଭାଗ ପକ୍ଷରୁ ବୁଧବାର ଦିନ ବିଦ୍ୟାଧରପୁର ସ୍ଥିତ ରାଷ୍ଟ୍ରୀୟ ଧାନ ଗେବଷଣା ପ୍ରତିଷ୍ଠାନ ଠାରେ ପି ଏମ କିସାନ ସମ୍ମାନ ନିଧି ଯୋଜନା ଉଦ୍‌ଘାଟିତ ହୋଇଛି ।

କୋଇମ୍ବାଟୁରଠାରୁ ପ୍ରଧାନ ମନ୍ତ୍ରୀ ନରେନ୍ଦ୍ର ମୋଦୀ ଚାଷୀମାନଙ୍କୁ ୨୧ତମ ସହାୟତା କିସ୍ତିର ଶୁଭାରମ୍ଭ କରିଥିଲେ । ପ୍ରାରମ୍ଭରେ ମନ୍ତ୍ରୀ ଜୁଏଲ ଓରାମ ପ୍ରତିଷ୍ଠାନ ପରିସରରେ ବୃକ୍ଷରୋପଣ କରିଥିଲେ । ଏହି ଅବସରରେ ଆଲୋଚନା ଚକ୍ର ଏବଂ ଚାଷୀମାନଙ୍କ ସହିତ ପ୍ରଶ୍ନୋତର କାର୍ଯ୍ୟକ୍ରମ ଅନୁଷ୍ଠିତ ହୋଇଥିଲା । ଭାରତ ସରକାରଙ୍କ ଆଦିବାସୀ ବ୍ୟାପାର ମନ୍ତ୍ରୀ ଶ୍ରୀ ଜୁଏଲ ଓରାମ ମୁଖ୍ୟ ଅତିଥି ଭାବରେ ଯୋଗ ଦେଇ କହିଲେ ବର୍ତମାନ କେନ୍ଦ୍ରରେ ନରେନ୍ଦ୍ର ମୋଦୀଙ୍କ ନେତୃତ୍ୱରେ ଯେଉଁ ସରକାର ଗଠନ ହୋଇଛି । ସେଥିରେ ଚାଷୀମାନେ ବହୁ ପରିମାଣରେ ଉପକୃତ ହେଉଛନ୍ତି । ବିଶେଷ କରି ପିଏମ କିଷାନ ଯୋଜନା ଏକ ସଫଳ ଯୋଜନା ଏହାଦ୍ୱାରା ଚାଷୀମାନେ ବହୁ ପରିମାଣରେ ଉପକୃତ ହୋଇ ସେମାନଙ୍କର ସାମାଜିକ ଅର୍ଥନୈତିକ ବିକାଶ ହୋଇପାରିବ । ପ୍ରାରମ୍ଭରେ ଡ. ଶ୍ୟାମରଞ୍ଜନ ଦାସ ମହାପାତ୍ର, ସ୍ୱାଗତ ଭାଷଣ ଦେଇ ଅତିଥି ପରିଚୟ ପ୍ରଦାନ କରିଥିଲେ । ପ୍ରତିଷ୍ଠାନର ନିର୍ଦ୍ଦେଶକ ଡ. କିଏକେ କୁମାର ପି ଏମ କିସାନ୍ ଯୋଜନା ସମ୍ପର୍କରେ ଚାଷୀମାନଙ୍କୁ ସୂଚନା ଦେଇଥିଲେ । ଅନ୍ୟମନଙ୍କ ମଧ୍ୟେର ଡ. ବିଶ୍ୱଜିତ୍ ମଣ୍ଡଳ, ଡ. ଦିଲ୍ଲୀପ ଷଡଙ୍ଗୀ ପ୍ରମୁଖ ଉପସ୍ଥିତ ଥିଲେ । ଭାଷଣ ଦେଇ କାର୍ଯ୍ୟ ଏହି କାର୍ଯ୍ୟକ୍ରମରେ ୩୦୦ରୁ ଊର୍ଦ୍ଧ୍ୱ ଚାଷୀ ଯୋଗ ଦେଇଥିଲେ ଏବଂ ସଫଳ ଚାଷୀମାନଙ୍କୁ ମନ୍ତ୍ରୀ ସମ୍ବର୍ଦ୍ଧିତ କରିଥିଲେ ।

<u>The Odisha Express Odia Daily : Dt.21.11.25 : Pg.No.02</u>

ପ୍ରଧାନମନ୍ତ୍ରୀ କିଷାନ ସମ୍ମାନ ନିଧି ଯୋଜନା

କଟକ: ଏକ୍ସପ୍ରେସ୍ ନ୍ୟୁଜ୍

ସ୍ଥାନୀୟ ବିଦ୍ୟାଧରପୁର ସ୍ଥିତ କେନ୍ଦ୍ରୀୟ ଧାନ ଗବେଷଣା ଅନୁଷ୍ଠାନ ଦ୍ୱାରା ଆୟୋଜିତ ଉଦବୋଧନରେ ପ୍ରଧାନମନ୍ତ୍ରୀ କିଷାନ ସମ୍ମାନ ନିଧି ଯୋଜନାର ୨୧ତମ କିସ୍ତି ସିଧା ପ୍ରସାରଣ କାର୍ଯ୍ୟକ୍ରମ ଅନୁଷ୍ଠିତ ହୋଇଯାଇ ପାଇଛି । କାର୍ଯ୍ୟକ୍ରମରେ କେନ୍ଦ୍ର ଆଦିବାସୀ ବ୍ୟାପାର ମନ୍ତ୍ରୀ ଜୁଏଲ ଓରାମ ଅଧ୍ୟକ୍ଷତା କରିଥିଲେ । କେନ୍ଦ୍ରମନ୍ତ୍ରୀ ଶ୍ରୀ ଓରାମ ତାଙ୍କ ଉଦ୍‌ବୋଧନରେ କହିଲେ, ପ୍ରଧାନମନ୍ତ୍ରୀ କିଷାନ ଯୋଜନା ଆରମ୍ଭ ହେବା ପରଠାରୁ କୃଷକମାନଙ୍କ ଆର୍ଥିକ ସ୍ଥିରତା ବୃଦ୍ଧି, କୃଷି ଉତ୍ପାଦନରେ ନିବେଶ ବୃଦ୍ଧି ଏବଂ ଋଣ ଉତ୍ସ ଉପରେ ନିର୍ଭରଶୀଳତା ହ୍ରାସ କରି ପ୍ରତ୍ୟକ୍ଷ ଆୟ ସହାୟତା ପ୍ରଦାନ କରି ସେମାନଙ୍କ ଅବସ୍ଥାକୁ ଉନ୍ନତ କରିବାରେ ଏକ ଗୁରୁତ୍ୱପୂର୍ଣ୍ଣ ଭୂମିକା ଗ୍ରହଣ କରିଆସୁଛି । ପ୍ରଧାନମନ୍ତ୍ରୀ କିଷାନ ଯୋଜନା ଅଧୀନରେ ୨୧ତମ ଆର୍ଥିକ ସହାୟତା ବଣ୍ଟନ ସାରା ଦେଶରେ ଚାଷୀମାନଙ୍କୁ ସହାୟତା ପ୍ରଦାନ କରିବା ପାଇଁ ସରକାରଙ୍କ ପ୍ରୟାସରେ ଆଉ ଏକ ମାଇଲଖୁଣ୍ଟ ବୋଲି ଶ୍ରୀ ଓରାମ ମତବ୍ୟକ୍ତ କରିଥିଲେ । ଏହି କାର୍ଯ୍ୟକ୍ରମରେ ଓଡ଼ିଶାର ବିଭିନ୍ନ ଜିଲ୍ଲାରୁ ୨୮୬ରୁ ଊର୍ଦ୍ଧ୍ୱ ଚାଷୀ ଏବଂ କୃଷକ ମହିଳା ଅଂଶଗ୍ରହଣ କରିଥିଲେ । ଏହି ଅବସରରେ କନ୍ଦ୍ରମନ୍ତ୍ରୀ ଶ୍ରୀ ଓରାମ ଚାଷୀମାନଙ୍କ ସହିତ ଆଲୋଚନା କରିଥିଲେ ଓ ଓଡ଼ିଶାର କୃଷି ଅଭିବୃଦ୍ଧିରେ ଉଲ୍ଲେଖନୀୟ ଅବଦାନ ପାଇଁ ପ୍ରଗତିଶୀଳ ଚାଷୀମାନଙ୍କୁ ସମ୍ମାନୀତ କରିଥିଲେ । କେନ୍ଦ୍ରୀୟ ଧାନ ଗବେଷଣା ଅନୁଷ୍ଠାନର ନିର୍ଦ୍ଦେଶକ ଡ ଜିଏକେ କୁମାର କେନ୍ଦ୍ରମନ୍ତ୍ରୀଙ୍କୁ ସ୍ୱାଗତ କରିଥିଲେ । ଆୟୋଜନ କମିଟିର ଅଧକ୍ଷ ଡ ଏସଡ଼ି ମହାପାତ୍ର ସ୍ୱାଗତ ଭାଷ ଭାଷଣ ପ୍ରଦାନ କରିଥିଲେ । ଡ କେକେ ଚକ୍ରବର୍ତ୍ତୀ ଏବଂ ଡ ପିସି ଜେନା କାର୍ଯ୍ୟକ୍ରମର ଆୟୋଜକ ସଚିବ ଭାବେ କାର୍ଯ୍ୟ କରିଥିଲେ । ଆୟୋଜନ କମିଟିର ସହ ଅଧ୍ୟକ୍ଷ ଡ ବିଶ୍ୱଜିତ ମଣ୍ଡଳ ଧନ୍ୟବାଦ ଅର୍ପଣ କରିଥିଲେ ।

ଆଇସିଏଆର-କେନ୍ଦ୍ରୀୟ ଧାନ ଗବେଷଣା ଅନୁଷ୍ଠାନରେ ୭୫ତମ ଭାରତୀୟ ସମ୍ବିଧାନ ଦିବସ ପାଳିତ

କଟକ, ୨୭/୧୧ ଭାରତୀୟ ସମ୍ବିଧାନ ଗ୍ରହଣକୁ ସମ୍ମାନ ଜଣାଇ ସମ୍ବିଧାନ ଦିବସ ମହାନ ଶ୍ରଦ୍ଧା ଏବଂ ଦେଶପ୍ରେମର ଉତ୍ସାହ ସହିତ ପାଳନ କରିଥିଲା। ଆଇ ସି ଏ ଆର ଏବଂ ଭାରତ ସରକାରଙ୍କ ନିଦେଶ୍ୟ ଅନୁଯାୟୀ, ଏହି ଉତ୍ସବର ମୁଖ୍ୟ ଉଦେଶ୍ୟ ନ୍ୟାୟ, ସ୍ୱାଧୀନତା, ସମାନତା ଏବଂ ଭ୍ରାତୃତ୍ୱର ମୂଳ ସାମ୍ବିଧାନିକ ମୂଲ୍ୟବୋଧ ବିଷୟରେ ସଚେତନତା ସୃଷ୍ଟି କରିବା ଥିଲା।କାର୍ଯ୍ୟକ୍ରମଟି ଏକ ଶପଥ ସମାରୋହ ସହିତ ଆରମ୍ଭ ହୋଇଥିଲା ଯେଉଁଥିରେ ନିର୍ଦ୍ଦେଶକ ଡକ୍ଟର ଜି.ଏ.କେ. କୁମାର ସମ୍ବିଧାନର ପ୍ରସ୍ତାବନା ପାଠ କରି ଦର୍ଶକଙ୍କ ନେତୃତ୍ୱ ନେଇଥିଲେ, ତା'ପରେ ସମସ୍ତ କର୍ମଚାରୀ ଏବଂ ଛାତ୍ରଛାତ୍ରୀ ମାନେ ପାଠ କରିଥିଲେ। ଅନୁଷ୍ଠାନର ଆଂଚଳିକ କେନ୍ଦ୍ର ଏବଂ କୃଷି ବିଜ୍ଞାନ କେନ୍ଦ୍ରର ଅଂଶଗ୍ରହଣକାରୀମାନେ ମଧ୍ୟ ଆଭାସୀ ମାଧ୍ୟମରେ କାର୍ଯ୍ୟକ୍ରମରେ ଯୋଗ ଦେଇଥିଲେ, ଯାହା ଅଧିକ ଅଂଶଗ୍ରହଣ ସୁନିଶ୍ଚିତ କରିଥିଲା। ଦିନର କାର୍ଯ୍ୟକଳାପର ଏକ ଅଂଶ ଭାବରେ, ଏକ କୁଇଜ୍ ପ୍ରତିଯୋଗିତା ଆୟୋଜନ କରାଯାଇଥିଲା, ଯେଉଁଥିରେ ସମସ୍ତ କର୍ମଚାରୀ ସଦସ୍ୟଙ୍କୁ mygov.in ଏବଂ Constitution 75.com ରେ ଆୟୋଜିତ ଅନଲାଇନ୍ କୁଇଜ୍ ରେ ଅଂଶଗ୍ରହଣ କରିବାକୁ ଉତ୍ସାହିତ କରାଯାଇଥିଲା। ଏହି ପ୍ରୟାସର ଲକ୍ଷ୍ୟ ଥିଲା ସମ୍ବିଧାନ ବିଷୟରେ ଜନସଚେତନତା ଏବଂ ଜ୍ଞାନ ବୃଦ୍ଧି କରିବା। ଅପରାହ୍ନରେ, ମୁଖ୍ୟ ଅତିଥି, ଶ୍ରୀଯୁକ୍ତ ସତୀଶ କୁମାର ଗଜଭିୟେ, ଆଇପିଏସ, ପୋଲିସ ମହାନିରୀକ୍ଷକ, ସ୍ୱତନ୍ତ୍ର ସଶସ୍ତ୍ର ପୋଲିସ (ଏସଏପି), ଓଡିଶା, ଏକ ସ୍ୱତନ୍ତ୍ର ଭାଷଣ ଦେଇଥିଲେ। ତାଙ୍କ ଭାଷଣରେ, ସେ ଆଇନ ଶୃଙ୍ଖଳା ଏବଂ ସାମାଜିକ ସଦଭାବ ବଜାୟ ରଖିବାରେ ସାମ୍ବିଧାନିକ ମୂଲ୍ୟବୋଧର ଗୁରୁତ୍ୱ ଉପରେ ଗୁରୁତ୍ୱାରୋପ କରିଥିଲେ ଏବଂ ଅଂଶଗ୍ରହଣକାରୀମାନଙ୍କୁ ନାଗରିକ ଭାବରେ ସେମାନଙ୍କର ଦାୟିତ୍ୱ ନିର୍ବାହ କରିବାକୁ ଉତ୍ସାହିତ କରିଥିଲେ। ଡକ୍ଟର ଜି.ଏ.କେ. କୁମାର, ନିର୍ଦ୍ଦେଶକ, ଆଇ ସି ଏ ଆର- ସି ଆର ଆର ଆଇ କଟକ, ସଭାପତିତ୍ୱ ଭାଷଣ ଦେଇଥିଲେ। କାର୍ଯ୍ୟକ୍ରମର ଅଧ୍ୟକ୍ଷ ଡକ୍ଟର ସୁଧାମୟ ମଣ୍ଡଳ ସମାବେଶକୁ ସ୍ୱାଗତ କରିଥିଲେ। ଶ୍ରୀ ଧନେଶ କୃଷ୍ଣ ଆରଙ୍କ ଧନ୍ୟବାଦ ପ୍ରସ୍ତାବ ସହିତ କାର୍ଯ୍ୟକ୍ରମ ଶେଷ ହୋଇଥିଲା। ସମ୍ବିଧାନ ଦିବସ ପାଳନ ସଫଳତାର ସହିତ ଭାରତୀୟ ସମ୍ବିଧାନର ଗୁରୁତ୍ୱକୁ ପୁନରାବୃତି କରିଥିଲା ଏବଂ ଏକ ଅନ୍ତର୍ଭୁକ୍ତିମୂଳକ ଏବଂ ଗଣତାନ୍ତ୍ରିକ ରାଷ୍ଟ୍ର ଗଠନ ପାଇଁ ସାମୂହିକ ସଂକଳ୍ପକୁ ସୁଦୃଢ଼ କରିଥିଲା।

କେନ୍ଦ୍ରୀୟ ଧାନ ଗବେଷଣା କେନ୍ଦ୍ର

ଏସିଡ୍ ମାଟି ପରିଚାଳନା କର୍ମଶାଳା

କଟକସଦର,୨।୧୨(ଆପ୍ର): କେନ୍ଦ୍ରୀୟ ଧାନ ଗବେଷଣା ଅନୁଷ୍ଠାନ (ସିଆର୍ଆର୍ଆଇ) ବିଶ୍ୱ ମୃତ୍ତିକା ଦିବସ ପାଳନ ଅବସରରେ ଏସିଡ୍ ମାଟି ପରିଚାଳନା ପାଇଁ ପରିବେଶ ଅନୁକୂଳ ବ୍ୟବହାର ଉପରେ ଏକ ଦିନିକିଆ ଜାତୀୟ ସ୍ତରୀୟ କର୍ମଶାଳା

ଚାଷୀ ଶିଖିଲେ ଉନ୍ନତ ଚାଷ

ଅନୁଷ୍ଠିତ ହୋଇଯାଇଛି। ଶିଳ୍ପ ଆବର୍ଜନାକୁ ମୂଲ୍ୟବାନ ମାଟି ପୁନଃଚକ୍ରଣ ସାମଗ୍ରୀରେ ପରିଣତ କରି ଏସିଡ୍ ମାଟିକୁ ପୁନଃନିର୍ମାଣ କରିବା ଲକ୍ଷ୍ୟରେ ଆୟୋଜିତ କାର୍ଯ୍ୟକ୍ରମରେ ଓଡ଼ିଶା ସରକାରଙ୍କ ଅଧିକାରୀ ଏବଂ ଟାଟା ଷ୍ଟିଲ୍, ବେଦାନ୍ତ ପ୍ରାଇଭେଟ୍ ଲିମିଟେଡ୍, ହାର୍ଡା ପ୍ରାଇଭେଟ ଲିମିଟେଡ୍ ପ୍ରଭୃତି ଉତ୍ପାଦକ ସଂଗଠନ ସମେତ ଅଂଶୀଦାର ଏବଂ ଅନୁଗୁଳ, ଢେଙ୍କାନାଳ, ଝାରସୁଗୁଡ଼ା, ସୁନ୍ଦରଗଡ଼, ଯାଜପୁର ଏବଂ କଟକ ଜିଲ୍ଲାର ଚାଷୀମାନେ ଯୋଗ ଦେଇଥିଲେ।

ଓଡ଼ିଶା ସରକାରଙ୍କ କୃଷି ଏବଂ କୃଷକ କଲ୍ୟାଣ ବିଭାଗର ଅତିରିକ୍ତ ସଚିବ ଶୁଭାଂଶୁ ମିଶ୍ର ମୁଖ୍ୟ ଅତିଥି ଭାବରେ ଯୋଗ ଦେଇଥିଲେ। ଓଡ଼ିଶାର ମାଟି ପରିସ୍ଥିତି, ଅମ୍ଳ ମାଟିର ଆହ୍ୱାନ, ମାଟି ସାର ଉପରେ ବକ୍ତବ୍ୟ ରଖିଥିଲେ। ରାଜ୍ୟ ପ୍ରଦୂଷଣ ନିୟନ୍ତ୍ରଣ ବୋର୍ଡର ପରିବେଶ ଇଞ୍ଜିନିୟର ଡକ୍ଟର ଦେବବ୍ରତ ସେଠୀ ଏବଂ ଡକ୍ଟର ଅଭିରାଜ ଦତ୍ତ ଆନ୍ତର୍ଜାତୀୟ ଫସଲ ଗବେଷଣା ପ୍ରତିଷ୍ଠାନର ଡ. ଅଭିରାଜ ଦତ୍ତ କାର୍ଯ୍ୟକ୍ରମରେ ସମ୍ମାନିତ ଅତିଥି ଭାବରେ ଯୋଗ ଦେଇଥିଲେ। କର୍ମଶାଳାରେ ସିଆର୍ଆର୍ଆଇ ନିର୍ଦ୍ଦେଶକ ଡକ୍ଟର ଜି.ଏ.କେ. କୁମାର ଅଧ୍ୟକ୍ଷତା କରିଥିଲେ। ଶସ୍ୟ ଉତ୍ପାଦନ ବିଭାଗର ମୁଖ୍ୟ ଡକ୍ଟର ପ୍ରତାପ ଭଟ୍ଟାଚାର୍ଯ୍ୟ କର୍ମଶାଳାର ଉଦ୍ଦେଶ୍ୟ ବ୍ୟାଖ୍ୟା କରିଥିଲେ। ଡକ୍ଟର ମନୀଷ ଦେବନାଥ, ଡକ୍ଟର ରୁବିନା ଖାନମ, ଡକ୍ଟର ଦିଲ୍ଲୀପ ରଞ୍ଜନ ଷଡ଼ଙ୍ଗୀ ପ୍ରମୁଖ ଉପସ୍ଥିତ ଥିଲେ। କର୍ମଶାଳାରେ ସ୍ଥାୟୀ କୃଷି, ମୃତ୍ତିକା ସ୍ୱାସ୍ଥ୍ୟରେ ଉନ୍ନତି ଏବଂ ଗବେଷକ, ନୀତି ନିର୍ଦ୍ଧାରକ ଏବଂ ଶିଳ୍ପ ଅଂଶୀଦାରମାନଙ୍କ ମଧ୍ୟରେ ସହଯୋଗକୁ ସୁଦୃଢ଼ କରିବା ପାଇଁ ସିଆର୍ଆର୍ଆଇ ନିରନ୍ତର ପ୍ରତିବଦ୍ଧତା ଉପରେ ଗୁରୁତ୍ୱାରୋପ କରାଯାଇଥିଲା।

The Odisha Bhaskar Odia Daily : Dt.03.12.25 : Pg.No.13

ଏସିଡ୍ ମାଟି ପରିଚାଳନା ପାଇଁ ମୌଳିକ ସ୍ଲାଗ୍ ବ୍ୟବହାର ଉପରେ ଜାତୀୟସ୍ତର କର୍ମଶାଳା

କଟକ, (ଭାସ୍କର ନ୍ୟୁଜ୍): ଆଇସିଏଆର୍-କେନ୍ଦ୍ରୀୟ ଧାନ ଗବେଷଣା ଅନୁଷ୍ଠାନ (ସିଆରଆରଆଇ), କଟକ, ବିଶ୍ୱ ମୃତ୍ତିକା ଦିବସ, ୨୦୨୫ ପାଳନର ଏକ ପ୍ରାରମ୍ଭ ସ୍ୱରୂପ, ଏସିଡ୍ ମାଟି ପରିଚାଳନା ପାଇଁ ମୌଳିକ ସ୍ଲାଗ୍ ଏବଂ ଫ୍ଲାଏ ଆଶ୍‌ର ପରିବେଶ ଅନୁକୂଳ ବ୍ୟବହାର ଉପରେ ଏକ ଦିନିକିଆ ଜାତୀୟ ସ୍ତରୀୟ ବହୁ-ଭାଗୀ କର୍ମଶାଳା ଆୟୋଜନ କରିଥିଲା । ଏହି କାର୍ଯ୍ୟକ୍ରମ ଓଡ଼ିଶା ସରକାରଙ୍କ ପାଣ୍ଠିରେ ପରିଚାଳିତ ପ୍ରକଳ୍ପ ସଫର (ଇଏପି ୪୧୧) ଅଧୀନରେ ପରିଚାଳିତ ହୋଇଥିଲା, ଯାହାର ଲକ୍ଷ୍ୟ ଶିଳ୍ପ ଆବର୍ଜନାକୁ ମୂଲ୍ୟବାନ ମାଟି-ପୁନଃଚକ୍ରଣ ସାମଗ୍ରୀରେ ପରିଣତ କରି ଏସିଡ୍ ମାଟିକୁ ପୁନଃନିର୍ମାଣ କରିବା ଏବଂ ଏକ ବୃତ୍ତାକାର ଅର୍ଥନୀତିକୁ ପ୍ରୋତ୍ସାହିତ କରିବା । ଏହି କାର୍ଯ୍ୟକ୍ରମରେ ଓଡ଼ିଶା ସରକାରଙ୍କ ଅଧିକାରୀ ଏବଂ ଟାଟା ଷ୍ଟିଲ୍, ବେଦାନ୍ତ ପ୍ରାଇଭେଟ୍ ଲିମିଟେଡ୍, ହାର୍ଡୋ ପ୍ରାଇଭେଟ୍ ଲିମିଟେଡ୍, ଏବଂ ଟଜଇଘଇ କ୍ଲାଇମେଟେକ୍ ପ୍ରାଇଭେଟ୍ ଲିମିଟେଡ୍, ଜଗ ଆଗ୍ରିକୋ ଭଳି ଶିଳ୍ପର ପ୍ରତିନିଧ ଏବଂ ଷ୍ଟାର୍ଟଅପ୍, ଚାଷୀ ଉତ୍ପାଦକ ସଂଗଠନ (ଏଫ୍‌ପିଓ) ସମେତ ଅଂଶୀଦାର ଏବଂ ଅନୁଗୁଳ, ଢେଙ୍କାନାଳ, ଝାରସୁଗୁଡ଼ା, ସୁନ୍ଦରଗଡ଼, ଯାଜପୁର ଏବଂ କଟକ ଜିଲ୍ଲାର ଚାଷୀମାନେ ଯୋଗ ଦେଇଥିଲେ । ଓଡ଼ିଶା ସରକାରଙ୍କ କୃଷି ଏବଂ କୃଷକ କଲ୍ୟାଣ ବିଭାଗର ଅତିରିକ୍ତ ସଚିବ ଏସ୍. ମିଶ୍ର ମୁଖ୍ୟଅତିଥି ଭାବରେ ଯୋଗ ଦେଇ ଓଡ଼ିଶାର ମାଟି ପରିସ୍ଥିତି, ଅମ୍ଳ ମାଟିର ଆହ୍ୱାନ, ମାଟି ସାର ଏବଂ କୃଷି ଉତ୍ପାଦନ ବୃଦ୍ଧିରେ ଇକୋ-ରାଇମର ଭୂମିକ ଉପରେ ବକ୍ତବ୍ୟ ରଖୁଥିଲେ । ରାଜ୍ୟ ପ୍ରଦୂଷଣ ନିୟନ୍ତ୍ରଣ ବୋର୍ଡର (ଏସ୍‌ପିସିବି) ପରିବେଶ ଇଞ୍ଜିନିୟର ଡକ୍ଟର ଦେବବ୍ରତ ସେଠି ଏବଂ ଡକ୍ଟର ଅଭିରାଜ ଦର ଆନ୍ତର୍ଜାତୀୟ ଫସଲ ଗବେଷଣା ପ୍ରତିଷ୍ଠାନ (ଆଇସିଆରଆଇଏସ୍‌ଏଟି , ଭୁବନେଶ୍ୱର) କାର୍ଯ୍ୟକ୍ରମରେ ସମ୍ମାନିତ ଅତିଥି ଭାବରେ ଯୋଗ ଦେଇଥିଲେ । କର୍ମଶାଳାରେ ଆଇସିଏଆର୍-ସିଆରଆରଆଇର ନିର୍ଦ୍ଦେଶକ ଡକ୍ଟର ଜି.ଏ.କେ. କୁମାର ଅଧ୍ୟକ୍ଷତା କରିଥିଲେ । ଶସ୍ୟ ଉତ୍ପାଦନ ବିଭାଗର ମୁଖ୍ୟ ଏବଂ ସଫର ପ୍ରକଳ୍ପର ପ୍ରମୁଖ ତଦନ୍ତକାରୀ ଡକ୍ଟର ପ୍ରତାପ ଭଟ୍ଟାଚାର୍ଯ୍ୟ ଉପସ୍ଥିତ ସମସ୍ତଙ୍କୁ ସ୍ୱାଗତ କରିଥିଲେ ଏବଂ ଜର୍ମଶାଳାର ଉଦ୍ଦେଶ୍ୟ ବ୍ୟାଖ୍ୟା କରିଥିଲେ । ଡକ୍ଟର ମନୀଷ ଦେବନାଥ ସଂଗଠନ ସଚିବ ? ଭାବରେ କାର୍ଯ୍ୟ କରିଥିଲେ, ଯେତେବେଳେ ଡକ୍ଟର ରୁବିନା ଖାନମ ଏବଂ ଡକ୍ଟର ଦିଲୀପ ରଞ୍ଜନ ସଡଙ୍ଗୀ ସହ-ସଂଗଠକ ସଚିବ ଥିଲେ ।

ବୁଧବାର
୦୩ ଡିସେମ୍ବର ୨୦୨୫
WEDNESDAY
04 DECEMBER 2025
Approved by:
DAVP Govt. of India,
I & PR Govt. of Odisha
RNI Regd. No. : ODIODI/2021/83721
E-paper: www.epaper.himmatnews.com
News Portal : www.himmatnews.com
14th Years of Publication
ହିମ୍ମତ
HIMMAT (Odia Daily)

ଆତ୍ମ ଶୋଧନ

କେଉଁଟା ଉପଯୋଗୀ, କେଉଁଟା ଅନୁପଯୋଗୀ ତା'କୁ ବିଚାର ନକରି ମେଣ୍ଢାଭଳି କୌଣସି ପ୍ରସଙ୍ଗର ଅନ୍ଧାନୁକରଣ କରାଯିବା ଅନୁଚିତ୍ ଅଟେ।

ଭାଗ - ୫ • ସଂଖ୍ୟା -୩୮ • କଟକ • ପୃଷ୍ଠା - ୮, • ମୂଲ୍ୟ - ୬ ଟଙ୍କା (ସଭିଙ୍କ ନଜର ହିମ୍ମତ୍ ଖବର) Vol - 5 • Issue - 38 • Cuttack • Page - 8 • Price: Rs. 6.00

ବିଶ୍ୱ ମୃତ୍ତିକା ଦିବସରେ ଜାତୀୟସ୍ତରର କର୍ମଶାଳା

କଟକ, ୨।୧୨ (ହିପ୍ର) : ବିଦ୍ୟାଧରପୁରସ୍ଥିତ କେନ୍ଦ୍ରୀୟ ଧାନ ଗବେଷଣା ଅନୁଷ୍ଠାନ (ସିଆରଆରଆଇ) ପକ୍ଷରୁ ବିଶ୍ୱ ମୃତ୍ତିକା ଦିବସ-୨୦୨୫ ଅନୁଷ୍ଠିତ ହୋଇଯାଇଛି । ଏସିଡ୍ ମାଟି ପରିଚାଳନା ପାଇଁ ମୌଳିକ ସ୍ଲାଗ୍ ଏବଂ ଫ୍ଲାଏ ଆଶ୍ର ପରିବେଶ ଅନୁକୂଳ ବ୍ୟବହାର ଉପରେ ଏକ ଦିନିକିଆ ଜାତୀୟସ୍ତରର କର୍ମଶାଳାର ଆୟୋଜନ କରାଯାଇଥିଲା। ଏହି କାର୍ଯ୍ୟକ୍ରମ ଓଡ଼ିଶା ସରକାରଙ୍କ ପାଣ୍ଠିରେ ପରିଚାଳିତ ପ୍ରକଳ୍ପ ଅଧୀନରେ ପରିଚାଳିତ ହୋଇଥିଲା । ଯାହାର ଲକ୍ଷ୍ୟ ଶିଳ୍ପ ଆବର୍ଜନାକୁ ମୂଲ୍ୟବାନ ମାଟି-ପୁନଃଚକ୍ରଣ ସାମଗ୍ରୀରେ ପରିଣତ କରି ଏସିଡ୍ ମାଟିକୁ ପୁନଃନିର୍ମାଣ କରିବା ଏବଂ ଏକ ବୃତାକାର ଅର୍ଥନୀତିକୁ ପ୍ରୋତ୍ସାହିତ କରିବା। ଏହି କାର୍ଯ୍ୟକ୍ରମରେ ଓଡ଼ିଶା ସରକାରଙ୍କ ଅଧିକାରୀ ଏବଂ ଟାଟା ଷ୍ଟିଲ୍, ବେଦାନ୍ତ ପ୍ରାଇଭେଟ୍ ଲିମିଟେଡ୍, ହାର୍ସ୍କୋ ପ୍ରାଇଭେଟ୍ ଲିମିଟେଡ୍, ଏବଂ କ୍ଲାଇମେଟେକ୍ ପ୍ରାଇଭେଟ୍ ଲିମିଟେଡ୍, ଜଗ ଆଗ୍ରିକୋ ଭଳି ଶିଳ୍ପର ପ୍ରତିନିଧି ଏବଂ ଷ୍ଟାର୍ଟଅପ୍, ଚାଷୀ ଉତ୍ପାଦକ ସଂଗଠନ ସମେତ ଅଂଶୀଦାର ଏବଂ ଅନୁଗୁଳ, ଢେଙ୍କାନାଳ, ଝାରସୁଗୁଡ଼ା, ସୁନ୍ଦରଗଡ଼, ଯାଜପୁର ଏବଂ କଟକ ଜିଲ୍ଲାର ଚାଷୀମାନେ ଯୋଗ ଦେଇଥିଲେ। ଓଡ଼ିଶା ସରକାରଙ୍କ କୃଷି ଏବଂ କୃଷକ କଲ୍ୟାଣ ବିଭାଗର ଅତିରିକ୍ତ ସଚିବ ଶୁଭାଂଶୁ ମିଶ୍ର ମୁଖ୍ୟ ଅତିଥି ଭାବରେ ଯୋଗ ଦେଇ ଓଡ଼ିଶାର ମାଟି ପରିସ୍ଥିତି, ଅମ୍ଳ ମାଟିର ଆହ୍ୱାନ, ମାଟି ସାର ଏବଂ କୃଷି ଉତ୍ପାଦନ ବୃଦ୍ଧିରେ ଇକୋ-ଲାଇମର ଭୂମିକା ଉପରେ ବକ୍ତବ୍ୟ ରଖିଥିଲେ। ରାଜ୍ୟ ପ୍ରଦୂଷଣ ନିୟନ୍ତ୍ରଣ ବୋର୍ଡର ପରିବେଶ ଇଞ୍ଜିନିୟର ଡ. ଦେବବ୍ରତ ସେଠି ଏବଂ ଡ. ଅଭିରାଜ ଦତ୍ତ ଆନ୍ତର୍ଜାତୀୟ ଫସଲ ଗବେଷଣା ପ୍ରତିଷ୍ଠାନ (ଭୁବନେଶ୍ୱର) କାର୍ଯ୍ୟକ୍ରମରେ ସମ୍ମାନିତ ଅତିଥି ଭାବରେ ଯୋଗ ଦେଇଥିଲେ। କର୍ମଶାଳାରେ ସିଆରଆରଆଇର ନିର୍ଦ୍ଦେଶକ ଡ. ଜିଏକେ କୁମାର ଅଧ୍ୟକ୍ଷତା କରିଥିଲେ । ଶସ୍ୟ ଉତ୍ପାଦନ ବିଭାଗର ମୁଖ୍ୟ ଏବଂ ପ୍ରକଳ୍ପର ପ୍ରମୁଖ ତଦନ୍ତକାରୀ ଡ. ପ୍ରତାପ ଭଟ୍ଟାଚାର୍ଯ୍ୟ ଉପସ୍ଥିତ ଅତିଥିଙ୍କୁ ସ୍ୱାଗତ କରି କର୍ମଶାଳାର ଉଦ୍ଦେଶ୍ୟ ବ୍ୟାଖ୍ୟା କରିଥିଲେ। ଡ. ମନୀଷ ଦେବନାଥ ସଂଗଠନ ସଚିବ ଭାବରେ କାର୍ଯ୍ୟ କରିଥିଲେ । ଡ. ରୁବିନା ଖାନମ ଏବଂ ଡ. ଦିଲୀପ ରଞ୍ଜନ ସଡଙ୍ଗୀ ସହ-ସଂଗଠକ ସଚିବ ଥିଲେ। କର୍ମଶାଳାରେ ସ୍ଥାୟୀ କୃଷି, ମୃତ୍ତିକା ସ୍ୱାସ୍ଥ୍ୟରେ ଉନ୍ନତି ଏବଂ ଗବେଷକ, ନୀତି ନିର୍ଦ୍ଧାରକ ଏବଂ ଶିଳ୍ପ ଅଂଶୀଦାରମାନଙ୍କ ମଧ୍ୟରେ ସହଯୋଗକୁ ସୁଦୃଢ଼ କରିବା ପାଇଁ ନିରନ୍ତର ପ୍ରତିବଦ୍ଧତା ଉପରେ ଗୁରୁତ୍ୱାରୋପ କରାଯାଇଥିଲା। କର୍ମଶାଳାଟି ମୁଖ୍ୟତଃ ଉତ୍ପାଦନ ବୃଦ୍ଧି ଏବଂ କ୍ଷେତ୍ର ସ୍ତରରେ ଏହାକୁ ଗ୍ରହଣ କରିବା ପାଇଁ ଏକ ବ୍ୟବହାରିକ ଏବଂ ସ୍କେଲେବଲ୍ ରୋଡମ୍ୟାପ୍ ବିକଶିତ କରିବା ଉପରେଧ୍ୟାନ ଦିଆଯାଇଥିଲା। ସମସ୍ତ ଅଂଶୀଦାରମାନେ କଂଚାମାଲ ସୋର୍ସିଂ, ଉତ୍ପାଦନ ଲଜିଷ୍ଟିକ୍ସ, ଗୁଣବତା ନିୟନ୍ତ୍ରଣ, ନିୟାମକ ଅନୁମୋଦନ ଏବଂ ବଜାର ସଂଯୋଗ ସହିତ ଜଡିତ ସୁଯୋଗ, ପ୍ରତିବନ୍ଧକ ଏବଂ ଚ୍ୟାଲେଞ୍ଜ ଉପରେ ସେମାନଙ୍କର ମତାମତ ବଖାଣିଥିଲେ।

The Sambad Odia Daily : Dt.03.12.25 : Pg.No.10

ସମ୍ବାଦ

ଆଇସିଏଆର୍ ପକ୍ଷରୁ ବିଶ୍ୱ ମୃତ୍ତିକା ଦିବସ

କଟକ,୨।୧୨(ଇମିସ): ଆଇସିଏଆର୍ କେନ୍ଦ୍ରୀୟ ଧାନ ଗବେଷଣା ଅନୁଷ୍ଠାନ (ସିଆର୍ଆର୍ଆଇ), କଟକ ପକ୍ଷରୁ ବିଶ୍ୱ ମୃତ୍ତିକା ଦିବସ ପାଳିତ ହୋଇଯାଇଛି। ଅମ୍ଳଯୁକ୍ତ ମାଟି ପରିଚାଳନା ପାଇଁ ମୌଳିକ ସ୍ଲାଗ୍ ଏବଂ ଫ୍ଲାଏ ଆସ୍ ବ୍ୟବହାର ଉପରେ ଦିନିକିଆ ଜାତୀୟସ୍ତରୀୟ କର୍ମଶାଳା ଆୟୋଜିତ ହୋଇଥିଲା। ଆଇସିଏଆର୍-ସିଆର୍ଆର୍ଆଇର ନିର୍ଦ୍ଦେଶକ ଡକ୍ଟର ଜି.ଏ.କେ. କୁମାରଙ୍କ ପୌରୋହିତ୍ୟରେ ଆୟୋଜିତ କାର୍ଯ୍ୟକ୍ରମରେ ମୁଖ୍ୟ ଅତିଥି ଭାବେ ଓଡ଼ିଶା ସରକାରଙ୍କ କୃଷି ଏବଂ କୃଷକ କଲ୍ୟାଣ ବିଭାଗର ଅତିରିକ୍ତ ସଚିବ ଶୁଭ୍ରାଂଶୁ ମିଶ୍ର, ସମ୍ମାନିତ ଅତିଥି ଭାବେ ରାଜ୍ୟ ପ୍ରଦୂଷଣ ନିୟନ୍ତ୍ରଣ ବୋର୍ଡର ପରିବେଶ ଇଂଜିନିୟର ଡକ୍ଟର ଦେବବ୍ରତ ସେଠୀ, ଡକ୍ଟର ଅଭିରାଜ ଦତ୍ତ ପ୍ରମୁଖ ଯୋଗ ଦେଇଥିଲେ। ଶସ୍ୟ ଉତ୍ପାଦନ ବିଭାଗର ମୁଖ୍ୟ ଡକ୍ଟର ପ୍ରତାପ ଭଟ୍ଟାଚାର୍ଯ୍ୟ ସ୍ୱାଗତ ଭାଷଣ ଦେଇଥିଲେ। ସଂଗଠନ ସଚିବ ଭାବେ ଡକ୍ଟର ମନୀଷ ଦେବନାଥ, ସହ-ସଚିବ ଭାବେ ଡକ୍ଟର ରୁବିନା ଖାନମ ଓ ଡକ୍ଟର ଦିଲୀପ ରଞ୍ଜନ ଷଡ଼ଙ୍ଗୀ ସହ-ସଂଗଠକ ସଚିବ ଦାୟିତ୍ୱ ନିର୍ବାହ କରିଥିଲେ। ରାଜ୍ୟ ସରକାରଙ୍କ ବିଭିନ୍ନ ବିଭାଗର ବହୁ ଅଧିକାରୀଙ୍କ ସମେତ ଟାଟା ଷ୍ଟିଲ୍, ବେଦାନ୍ତ ପ୍ରାଇଭେଟ୍ ଲିମିଟେଡ୍, ହାଙ୍କୋ ପ୍ରାଇଭେଟ୍ ଲିମିଟେଡ୍ ଭଳି ବହୁ ଶିଳ୍ପର ପ୍ରତିନିଧି, ଷ୍ଟାର୍ଟଅପ୍, ଚାଷୀ ଉତ୍ପାଦକ ସଂଗଠନର ସଦସ୍ୟଙ୍କ ସମେତ ଅନୁଗୁଳ, ଢେଙ୍କାନାଳ, ଝାରସୁଗୁଡ଼ା, ସୁନ୍ଦରଗଡ଼, ଯାଜପୁର ଏବଂ କଟକ ଜିଲ୍ଲାର ବହୁ ଚାଷୀ ଉପସ୍ଥିତ ଥିଲେ।

CUTTACK Edition
Page No.10 December 03, 2025

ସ୍ଲାଗ୍ ଏବଂ ଫ୍ଲାଏ ପାଉଁଶର ପରିବେଶ-ଅନୁକୂଳ ବ୍ୟବହାର ଉପରେ ସିଆର୍‌ଆର୍‌ଆଇ ପକ୍ଷରୁ କର୍ମଶାଳା

କଟକ,୦୨।୧୨(ପ୍ରତିଜ୍ଞା ନ୍ୟୁଜ୍): କେନ୍ଦ୍ରୀୟ ଧାନ ଗବେଷଣା ଅନୁଷ୍ଠାନ କଟକ, ବିଶ୍ୱ ମୃତ୍ତିକା ଦିବସ, ୨୦୨୫ ପାଳନର ଏକ ପ୍ରାରମ୍ଭ ସ୍ୱରୂପ, ଏସିଡ୍ ମାଟି ପରିଚାଳନା ପାଇଁ ମୌଳିକ ସ୍ଲାଗ୍ ଏବଂ ଫ୍ଲାଏ ଆଶ୍ର ପରିବେଶ ଅନୁକୂଳ ବ୍ୟବହାର ଉପରେ ଏକ ଦିନିକିଆ ଜାତୀୟ ସ୍ତରରେ ବହୁ-ଭାଗୀ କର୍ମଶାଳା ଆୟୋଜନ କରିଥିଲା। ଏହି କାର୍ଯ୍ୟକ୍ରମ ଓଡ଼ିଶା ସରକାରଙ୍କ ପାଣ୍ଠିରେ ପରିଚାଳିତ ପ୍ରକଳ୍ପ ଅଧୀନରେ ପରିଚାଳିତ ହୋଇଥିଲା।ଯାହାର ଲକ୍ଷ୍ୟ ଶିଳ୍ପ ଆବର୍ଜନାକୁ ମୂଲ୍ୟବାନ ମାଟି-ପୁନଃଚକ୍ରଣ ସାମଗ୍ରୀରେ ପରିଣତ କରି ଏସିଡ୍ ମାଟିକୁ ପୁନଃନିର୍ମାଣ କରିବା ଏବଂ ଏକ ବୃତ୍ତାକାର ଅର୍ଥନୀତିକୁ ପ୍ରୋତ୍ସାହିତ କରିବା।ଏହି କାର୍ଯ୍ୟକ୍ରମରେ ଓଡ଼ିଶା ସରକାରଙ୍କ ଅଧିକାରୀ ଏବଂ ଟାଟା ଷ୍ଟିଲ୍, ବେଦାନ୍ତ ପ୍ରାଇଭେଟ୍ ଲିମିଟେଡ୍, ହାସ୍କୋ ପ୍ରାଇଭେଟ୍ ଲିମିଟେଡ୍, ଏବଂ ଟଜଇଘଇ କ୍ଲାଇମେଟେକ୍ ପ୍ରାଇଭେଟ୍ ଲିମିଟେଡ୍, ଜଗ ଆଗ୍ରିକୋ ଭଳି ଶିଳ୍ପର ପ୍ରତିନିଧି ଏବଂ ଷ୍ଟାର୍ଟଅପ୍ ଚାଷୀ ଉତ୍ପାଦକ ସଂଗଠନ ସମେତ ଅଂଶୀଦାର ଏବଂ ଅନୁଗୁଳ, ଢେଙ୍କାନାଳ, ଝାରସୁଗୁଡ଼ା, ସୁନ୍ଦରଗଡ଼, ଯାଜପୁର ଏବଂ କଟକ ଜିଲ୍ଲାର ଚାଷୀମାନେ ଯୋଗ ଦେଇଥିଲେ।ଓଡ଼ିଶା ସରକାରଙ୍କ କୃଷି ଏବଂ କୃଷକ କଲ୍ୟାଣ ବିଭାଗ ର ଅତିରିକ୍ତ ସଚିବ ଶ୍ରୀଯୁକ୍ତ ଶୁଭ୍ରାଂଶୁ ମିଶ୍ର ମୁଖ୍ୟ ଅତିଥି ଭାବରେ ଯୋଗ ଦେଇଥିଲେ ଏବଂ ଓଡ଼ିଶାର ମାଟି ପରିସ୍ଥିତି, ଅମ୍ଳ ମାଟିର ଆହ୍ୱାନ, ମାଟି ସାର ଏବଂ କୃଷି ଉତ୍ପାଦନ ବୃଦ୍ଧିରେ ଇକୋ-ଲାଇମର ଭୂମିକା ଉପରେ ବକ୍ତବ୍ୟ ରଖିଥିଲେ। ରାଜ୍ୟ ପ୍ରଦୂଷଣ ନିୟନ୍ତ୍ରଣ ବୋର୍ଡର ପରିବେଶ ଇଞ୍ଜିନିୟର ଡକ୍ଟର ଦେବବ୍ରତ ସେଠି ଏବଂ ଡକ୍ଟର ଅଭିରାଜ ଦତ୍ତ ଆନ୍ତର୍ଜାତୀୟ ଫସଲ ଗବେଷଣା ପ୍ରତିଷ୍ଠାନ କାର୍ଯ୍ୟକ୍ରମରେ ସମ୍ମାନିତ ଅତିଥି ଭାବରେ ଯୋଗ ଦେଇଥିଲେ। କର୍ମଶାଳାରେ ଓଉଇଜ-ଉଜଜଓର ନିର୍ଦ୍ଦେଶକ ଡକ୍ଟର ଜି.ଏ.କେ. କୁମାର ଅଧ୍ୟକ୍ଷତା କରିଥିଲେ, ଯିଏ ତାଙ୍କର ସଭାପତିତ୍ୱ ଭାଷଣ ଦେଇଥିଲେ।ଶସ୍ୟ ଉତ୍ପାଦନ ବିଭାଗର ମୁଖ୍ୟ ଏବଂ ଝଇରଇଜ ପ୍ରକଳ୍ପର ପ୍ରମୁଖ ତଦନୁକାରୀ ଡକ୍ଟର ପ୍ରତାପ ଭଟ୍ଟାଚାର୍ଯ୍ୟ ଉପସ୍ଥିତ ସମସ୍ତଙ୍କୁ ସ୍ୱାଗତ କରିଥିଲେ ଏବଂ କର୍ମଶାଳାର ଉଦ୍ଦେଶ୍ୟ ବ୍ୟାଖ୍ୟା କରିଥିଲେ। ଡକ୍ଟର ମନୀଷ ଦେବନାଥ ସଂଗଠନ ସଚିବ ଭାବରେ କାର୍ଯ୍ୟ କରିଥିଲେ।

ଯେତେବେଳେ ଡକ୍ଟର ରୁବିନା ଖାନମ ଏବଂ ଡକ୍ଟର ଦିଲୀପ ରଞ୍ଜନ ସଡଙ୍ଗୀ ସହ-ସଂଗଠକ ସଚିବ ଥିଲେ କର୍ମଶାଳାରେ ସ୍ଥାୟୀ କୃଷି, ମୃତ୍ତିକା ସ୍ୱାସ୍ଥ୍ୟରେ ଉନ୍ନତି ଏବଂ ଗବେଷକ, ନୀତି ନିର୍ଦ୍ଧାରକ ଏବଂ ଶିଳ୍ପ ଅଂଶୀଦାରମାନଙ୍କ ମଧ୍ୟରେ ସହଯୋଗକୁ ସୁଦୃଢ଼ କରିବା ପାଇଁ ଓଉଇଜ-ଉଜଜଓର ନିରନ୍ତର ପ୍ରତିବଦ୍ଧତା ଉପରେ ଗୁରୁତ୍ୱାରୋପ କରାଯାଇଥିଲା। କର୍ମଶାଳାଟି ମୁଖ୍ୟତଃ ରମକ୍ଷଖସଙ୍କର+ ଉତ୍ପାଦନ ବୃଦ୍ଧି ଏବଂ କ୍ଷେତ୍ର ସ୍ତରରେ ଏହାକୁ ଗ୍ରହଣ କରିବା ପାଇଁ ଏକ ବ୍ୟବହାରିକ ଏବଂ ସ୍କେଲେବଲ୍ ରୋଡମ୍ୟାପ୍ ବିକଶିତ କରିବା ଉପରେ ଧ୍ୟାନ ଦିଆଯାଇଥିଲା। ସମସ୍ତ ଅଂଶୀଦାରମାନେ କଞ୍ଚାମାଲ ସୋର୍ସି, ଉତ୍ପାଦନ ଲଜିଷ୍ଟିକ୍ସ, ଗୁଣବତ୍ତା ନିୟନ୍ତ୍ରଣ, ନିୟାମକ ଅନୁମୋଦନ ଏବଂ ବଜାର ସଂଯୋଗ ସହିତ ଜଡିତ ସୁଯୋଗ, ପ୍ରତିବନ୍ଧକ ଏବଂ ଚ୍ୟାଲେଞ୍ଜ ଉପରେ ସେମାନଙ୍କର ମତାମତ ବାଣ୍ଟିଥିଲେ। ପ୍ରମୁଖ ମୁଖ୍ୟ ସୂଚନା ଏବଂ ପରାମର୍ଶଗୁଡ଼ିକୁ ଡକ୍ୟୁମେଣ୍ଟେଡ୍ କରାଯାଇଥିଲା ଏବଂ ଏହି ସମନ୍ୱିତ ରୋଡମ୍ୟାପ୍ ରାଜ୍ୟ ସାରା ବୃହତ ପରିମାଣର ଅମ୍ଳ ମାଟି ପରିଚାଳନାକୁ ସମର୍ଥନ କରିବା ପାଇଁ ଏକ ରାଜ୍ୟସ୍ତରୀୟ କାର୍ଯ୍ୟ ଯୋଜନା ଭାବରେ ବିଚାର ପାଇଁ ଓଡ଼ିଶା ସରକାରଙ୍କୁ ପ୍ରସ୍ତାବିତ କରାଯିବ।

The Samaja Odia Daily : Dt.03.12.25 : Pg.No.09

ସିଆରଆରଆଇରେ ଅମ୍ଳ ମାଟି ପରିଚାଳନା ପାଇଁ କର୍ମଶାଳା

କଟକ, ୨।୧୨(ନି.ପ୍ର): କେନ୍ଦ୍ରୀୟ ଧାନ ଗବେଷଣା ଅନୁଷ୍ଠାନ (ସିଆରଆରଆଇ)ରେ ବିଶ୍ୱ ମୃତ୍ତିକା ଦିବସ ପାଳନ ଅବସରରେ ଏସିଡ୍ ମାଟି ପରିଚାଳନା ପାଇଁ ମୌଳିକ ସ୍ଲାଗ୍ ଓ ଫ୍ଲାଏ ଆସ୍‌ର ପରିବେଶ ଅନୁକୂଳ ବ୍ୟବହାର ଉପରେ ଏକ ଦିନିକିଆ ଜାତୀୟସ୍ତରର ବହୁ-ଭାଗୀ କର୍ମଶାଳା ଆୟୋଜନ କରିଥିଲା । କାର୍ଯ୍ୟକ୍ରମରେ ଓଡ଼ିଶା ସରକାରଙ୍କ ଅଧିକାରୀ ଏବଂ ଟାଟା ଷ୍ଟିଲ୍, ବେଦାନ୍ତ ପ୍ରାଇଭେଟ୍ ଲିମିଟେଡ୍, ହାସ୍କୋ ପ୍ରାଇଭେଟ୍ ଲିମିଟେଡ୍, ଏବଂ ପିଆରଏଏନ୍ଏ କ୍ଲାଇମେଟିକ୍ ପ୍ରାଇଭେଟ୍ ଲିମିଟେଡ୍, ଆରଏମ୍ ଆଗ୍ରିକୋ ଭଳି ଶିଳ୍ପର ପ୍ରତିନିଧି ଏବଂ ଷ୍ଟାର୍ଟଅପ୍, ଚାଷୀ ଉତ୍ପାଦକ ସଂଗଠନ ସମେତ ଅଂଶୀଦାର ଏବଂ ଅନୁଗୁଳ, ଢେଙ୍କାନାଳ, ଝାରସୁଗୁଡ଼ା, ସୁନ୍ଦରଗଡ଼, ଯାଜପୁର ଏବଂ କଟକ ଜିଲ୍ଲାର ଚାଷୀମାନେ ଯୋଗ ଦେଇଥିଲେ । ମୁଖ୍ୟ ଅତିଥି ଭାବେ ଓଡ଼ିଶା ସରକାରଙ୍କ କୃଷି ଏବଂ କୃଷକ କଲ୍ୟାଣ ବିଭାଗ ଅତିରିକ୍ତ ସଚିବ ଶୁଭ୍ରାଂଶୁ ମିଶ୍ର, ରାଜ୍ୟ ପ୍ରଦୂଷଣ ନିୟନ୍ତ୍ରଣ ବୋର୍ଡର ପରିବେଶ ଇଞ୍ଜିନିୟର ଡକ୍ଟର ଦେବବ୍ରତ ସେଠି ଓ ଆନ୍ତର୍ଜାତୀୟ ଫସଲ ଗବେଷଣା ପ୍ରତିଷ୍ଠାନର ଡ. ଅଭିରାଜ ଦତ୍ତ ସମ୍ମାନିତ ଅତିଥି ଭାବରେ ଯୋଗ ଦେଇଥିଲେ । କର୍ମଶାଳାରେ ଆଇସିଏଆର-ସିଆରଆର୍ଆଇର ନିର୍ଦ୍ଦେଶକ ଡକ୍ଟର ଜିଏକେ କୁମାର ଅଧ୍ୟକ୍ଷତା କରିଥିଲେ । ଏସ୍ଏଏଫ୍ଏଆର୍‌ର ପ୍ରମୁଖ ମୁଖ୍ୟ ତଦନ୍ତକାରୀ ତଥା ଉତ୍ପାଦନ ବିଭାଗର ମୁଖ୍ୟ ଡକ୍ଟର ପ୍ରତାପ ଭଟ୍ଟାଚାର୍ଯ୍ୟ ସ୍ୱାଗତ କରିଥିଲେ । ଡକ୍ଟର ମନୀଷ ଦେବନାଥ ସଂଗଠନ ସଚିବ ଭାବରେ କାର୍ଯ୍ୟ କରିଥିଲେ । ଡକ୍ଟର ରୁବିନା ଖାନ୍ ଓ ଡକ୍ଟର ଦିଲୀପ ରଞ୍ଜନ ସତଙ୍ଗୀ ସହ-ସଂଗଠକ ସଚିବ କାର୍ଯ୍ୟଭାର ତୁଲାଇ ଥିଲେ ।

The Argus News e-Publishing : Dt.02.12.25

Link: https://www.facebook.com/reel/1145202191003736

The Utkalmail Odia Daily : Dt.06.12.25 : Pg.No.03

ଉତ୍କଳ ମେଲ ପୃଷ୍ଠା-୩

ଆଇସିଏଆରସି ଆର ଆର ଆଇ ପକ୍ଷରୁ ଏସିଡ୍ ମାଟି ପରିଚାଳନା ପାଇଁ ଜାତୀୟ ସ୍ତରର କର୍ମଶାଳା

କଟକ, ୫ / ୧ ୨ : ଆଇ ସି ଏ ଆର କେନ୍ଦ୍ରୀୟ ଧାନ ଗବେଷଣା ଅନୁଷ୍ଠାନ (ସି ଆର ଆର ଆଇ)କଟକ, ବିଶ୍ୱ ମୃତିକା ଦିବସ, ୨୦୨୫ପାଳନର ଏକ ପ୍ରାରମ୍ଭ ସ୍ୱରୂପ, ଏସିଡ୍ ମାଟି ପରିଚାଳନା ପାଇଁ ମୌଳିକ ସ୍ଲାଗ୍ ଏବଂ ଫ୍ଲାଏ ଆଶ୍ର ପରିବେଶ ଅନୁକୂଳ ବ୍ୟବହାର ଉପରେ ଏକ ଦିନିକିଆ ଜାତୀୟ ସ୍ତରୀୟ ବହୁ-ଭାଗୀ କର୍ମଶାଳା ଆୟୋଜନ କରିଥିଲା। ଏହି କାର୍ଯ୍ୟକ୍ରମ ଓଡ଼ିଶା ସରକାରଙ୍କ ପାଣ୍ଠିରେ ପରିଚାଳିତ ପ୍ରକଳ୍ପ SAFAR (EAP 411) ଅଧୀନରେ ପରିଚାଳିତ ହୋଇଥିଲା, ଯାହାର ଲକ୍ଷ୍ୟ ଶିଳ୍ପ ଆବର୍ଜନାକୁ ମୂଲ୍ୟବାନ ମାଟି-ପୁନଃଚକ୍ରଣ ସାମଗ୍ରୀରେ ପରିଣତ କରି ଏସିଡ୍ ମାଟିକୁ ପୁନଃନିର୍ମାଣ କରିବା ଏବଂ ଏକ ବୃତାକାର ଅର୍ଥନୀତିକୁ ପ୍ରୋତ୍ସାହିତ କରିବା। ଏହି କାର୍ଯ୍ୟକ୍ରମରେ ଓଡ଼ିଶା ସରକାରଙ୍କ ଅଧିକାରୀ ଏବଂ ଟାଟା ଷ୍ଟିଲ୍, ବେଦାନ୍ତ ପ୍ରାଇଭେଟ୍ ଲିମିଟେଡ୍, ହାର୍ସ୍କୋ ପ୍ରାଇଭେଟ୍ ଲିମିଟେଡ୍, ଏବଂ ଟଳଇଘଇ କ୍ଲାଇମେଟେକ୍ ପ୍ରାଇଭେଟ୍ ଲିମିଟେଡ୍, ଜଗ ଆଗ୍ରିକୋ ଭଳି ଶିଳ୍ପର ପ୍ରତିନିଧି ଏବଂ ଷ୍ଟାର୍ଟଅପ୍, ଚାଷୀ ଉତ୍ପାଦକ ସଂଗଠନ ସମେତ ଅଂଶୀଦାର ଏବଂ ଅନୁଗୁଳ, ଢେଙ୍କାନାଳ, ଝାରସୁଗୁଡ଼ା, ସୁନ୍ଦରଗଡ଼, ଯାଜପୁର ଏବଂ କଟକ ଜିଲ୍ଲାର ଚାଷୀମାନେ ଯୋଗ ଦେଇଥିଲେ। ଓଡ଼ିଶା ସରକାରଙ୍କ କୃଷି ଏବଂ କୃଷକ କଲ୍ୟାଣ ବିଭାଗ ର ଅତିରିକ୍ତ ସଚିବ ଶ୍ରୀଯୁକ୍ତ ଶୁଭ୍ରାଂଶୁ ମିଶ୍ର ମୁଖ୍ୟ ଅତିଥି ଭାବରେ ଯୋଗ ଦେଇଥିଲେ ଏବଂ ଓଡ଼ିଶାର ମାଟି ପରିସ୍ଥିତି, ଅମ୍ଳ ମାଟିର ଆହ୍ୱାନ, ମାଟି ସାର ଏବଂ କୃଷି ଉତ୍ପାଦନ ବୃଦ୍ଧିରେ ଇକୋ-ଲାଇମର ଭୂମିକା ଉପରେ ବକ୍ତବ୍ୟ ରଖିଥିଲେ। ରାଜ୍ୟ ପ୍ରଦୂଷଣ ନିୟନ୍ତ୍ରଣ ବୋର୍ଡର ପରିବେଶ ଇଞ୍ଜିନିୟର ଡକ୍ଟର ଦେବବ୍ରତ ସେଠି ଏବଂ ଡକ୍ଟର ଅଭିରାଜ ଦତ ଆନ୍ତର୍ଜାତୀୟ ଫସଲ ଗବେଷଣା ପ୍ରତିଷ୍ଠାନ , ଭୁବନେଶ୍ୱର) କାର୍ଯ୍ୟକ୍ରମରେ ସମ୍ମାନିତ ଅତିଥି ଭାବରେ ଯୋଗ ଦେଇଥିଲେ। କର୍ମଶାଳାରେ ଓଉଇଜ-ଉଜଜଓର ନିର୍ଦ୍ଦେଶକ ଡକ୍ଟର ଜି.ଏ.କେ. କୁମାର ଅଧ୍ୟକ୍ଷତା କରିଥିଲେ, ଯିଏ ତାଙ୍କର ସଭାପତିତ୍ୱ ଭାଷଣ ଦେଇଥିଲେ। ଶସ୍ୟ ଉତ୍ପାଦନ ବିଭାଗର ମୁଖ୍ୟ ଏବଂ SAFAR ପ୍ରକଳ୍ପର ପ୍ରମୁଖ ତଦନ୍ତକାରୀ ଡକ୍ଟର ପ୍ରତାପ ଭଟ୍ଟାଚାର୍ଯ୍ୟ ଉପସ୍ଥିତ ସମସ୍ତଙ୍କୁ ସ୍ୱାଗତ କରିଥିଲେ ଏବଂ କର୍ମଶାଳାର ଉଦ୍ଦେଶ୍ୟ ବ୍ୟାଖ୍ୟା କରିଥିଲେ। ଡକ୍ଟର ମନୀଷ ଦେବନାଥ ସଂଗଠନ ସଚିବ ଭାବରେ କାର୍ଯ୍ୟ କରିଥିଲେ, ଯେତେବେଳେ ଡକ୍ଟର ରୁବିନା ଖାନମ ଏବଂ ଡକ୍ଟର ଦିଲୀପ ରଞ୍ଜନ ସଡଙ୍ଗୀ ସହ-ସଂଗଠକ ସଚିବ ଥିଲେ। କର୍ମଶାଳାରେ ସ୍ଥାୟୀ କୃଷି, ମୃତିକା ସ୍ୱାସ୍ଥ୍ୟରେ ଉନ୍ନତି ଏବଂ ଗବେଷକ, ନୀତି ନିର୍ଦ୍ଧାରକ ଏବଂ ଶିଳ୍ପ ଅଂଶୀଦାରମାନଙ୍କ ମଧ୍ୟରେ ସହଯୋଗକୁ ସୁଦୃଢ଼ କରିବା ପାଇଁ ନିରନ୍ତର ପ୍ରତିବଦ୍ଧତା ଉପରେ ଗୁରୁତ୍ୱାରୋପ କରାଯାଇଥିଲା। କର୍ମଶାଳାଟି ମୁଖ୍ୟତଃ EcoLime+ ଉତ୍ପାଦନ ବୃଦ୍ଧି ଏବଂ କ୍ଷେତ୍ର ସ୍ତରରେ ଏହାକୁ ଗ୍ରହଣ କରିବା ପାଇଁ ଏକ ବ୍ୟବହାରିକ ଏବଂ ସ୍କେଲେବଲ୍ ରୋଡମ୍ୟାପ୍ ବିକଶିତ କରିବା ଉପରେ ଧ୍ୟାନ ଦିଆଯାଇଥିଲା। ସମସ୍ତ ଅଂଶୀଦାରମାନେ କଂଚାମାଲ ସୋର୍ସିଂ, ଉତ୍ପାଦନ ଲଜିଷ୍ଟିକ୍ସ, ଗୁଣବତା ନିୟନ୍ତ୍ରଣ, ନିୟାମକ ଅନୁମୋଦନ ଏବଂ ବଜାର ସଂଯୋଗ ସହିତ ଜଡିତ ସୁଯୋଗ, ପ୍ରତିବନ୍ଧକ ଏବଂ ଚ୍ୟାଲେଞ୍ଜ ଉପରେ ସେମାନଙ୍କର ମତାମତ ବାଂଟିଥିଲେ। ପ୍ରମୁଖ ମୁଖ୍ୟ ସୂଚନା ଏବଂ ପରାମର୍ଶଗୁଡ଼ିକୁ ଡକ୍ୟୁମେଣ୍ଟେଡ୍ କରାଯାଇଥିଲା ଏବଂ ଏହି ସମନ୍ୱିତ ରୋଡମ୍ୟାପ୍ ରାଜ୍ୟ ସାରା ବୃହତ ପରିମାଣର ଅମ୍ଳ ମାଟି ପରିଚାଳନାକୁ ସମର୍ଥନ କରିବା ପାଇଁ ଏକ ରାଜ୍ୟସ୍ତରୀୟ କାର୍ଯ୍ୟ ଯୋଜନା ଭାବରେ ବିଚାର ପାଇଁ ଓଡ଼ିଶା ସରକାରଙ୍କୁ ପ୍ରସ୍ତାବିତ କରାଯିବ।

The Bhanjaduta e-Publishing : Dt.13.12.25

Link: https://bhanjadoota.in/archives/11252

bhanjadoota.in/archives/11252

ecember 22, 2025

THE BHANJA DOOTA

EPAPER ଦେଶ ରାଜ୍ୟ ରାଜନୀତି ଅପରାଧ ଖେଳ ବାଣିଜ୍ୟ ସ୍ୱତନ୍ତ୍ର

Home / ସୂତ୍ରକୁର୍ମି ପୋକ ନିୟନ୍ତ୍ରଣ ପାଇଁ ଧାନ ଗବେଷଣା କେନ୍ଦ୍ର ପକ୍ଷରୁ ସଚେତନତା କାର୍ଯ୍ୟକ୍ରମ।

ସ୍ୱତନ୍ତ୍ର

ସୂତ୍ରକୁର୍ମି ପୋକ ନିୟନ୍ତ୍ରଣ ପାଇଁ ଧାନ ଗବେଷଣା କେନ୍ଦ୍ର ପକ୍ଷରୁ ସଚେତନତା କାର୍ଯ୍ୟକ୍ରମ।

Bhanja Doota December 13, 2025

news time ଓଡ଼ିଆ
Bhubaneswar paralakhemundi -7605991973
Sat, 13 Dec 2025
beherakrushna78@gmail.com

ସୂତ୍ରକୃମି ପୋକ ନିୟନ୍ତ୍ରଣ ପାଇଁ ଧାନ ଗବେଷଣା କେନ୍ଦ୍ର ପକ୍ଷରୁ ସଚେତନତା କାର୍ଯ୍ୟକ୍ରମ।

ଟିକି ଲିମା/ନିରଜ ଷଡଙ୍ଗୀ

ପାରଳାଖେମୁଣ୍ଡି - ଜିଲ୍ଲା ରାୟଗଡ଼ ବ୍ଲକ୍ ଅନ୍ତର୍ଗତ ସୁନାପୁରଗ୍ରାମ ଠାରେ ସୂତ୍ରକୃମି ପୋକ ନିୟନ୍ତ୍ରଣ ପାଇଁ ଧାନ ଗବେଷଣା କେନ୍ଦ୍ର ପକ୍ଷରୁ ସଚେତନ ତା କାର୍ଯ୍ୟକ୍ରମ ଅନୁଷ୍ଠିତ ହୋଇଯାଇଛି। ରାଜ୍ୟ ସରକାରଙ୍କ ଦ୍ୱାରା ତିନି ବର୍ଷ ପ୍ରୋଜେକ୍ଟ ଯାହା ବୁଣା ଧାନରେ କଣସବୁ ରୋଗ ଲାଗୁଛି ଓ ଜୈବିକ ସାର ଦ୍ୱାରା କେମିତି ବୁଣା ଧାନ ଫସଲ ସହ ପନିପରିବା କିପରି ଅଧିକ କରାଯାଇପାରିବ ସେଥିପାଇଁ ଚାଷି ମାନଙ୍କୁ ଜୈବିକ ସାରସହ ବୁଣା ଧାନ ମଧ୍ଯ ପ୍ରଦାନ କରାଯାଉଛି । ରାୟଗଡ଼ ପଞ୍ଚାୟତରେ ଥିବା ଚାରି ଗୋଟି ଗ୍ରାମ, ସୁନାପୁର ଡେକୁସାହି, ଲକ୍ଷ୍ମୀପୁର, ନୂଆସାହି ଗ୍ରାମର ଦୁଇଶହରୁ ଉର୍ଦ୍ଧ ପାରିବାର ଚାଷି ଉପକୃତ ହେଉଛନ୍ତି , C R R । ତରଫରୁ ସିଖାଯଉଥିବା ସୂତ୍ରକୁ ଚାଷି ମାନେ ଶିଖି ଉପକୃତ ହେଉଥିବା ଜଣାପଡ଼ିଛି । ଏହି କାର୍ଯ୍ୟ କ୍ରମ ରେ ଚାଷି ମାନଙ୍କୁ ନେଇ ବିଭିନ୍ନ ପ୍ରକାର ଗୀତ, ଓ ବିଭିନ୍ନ ପ୍ରଶ୍ନ ପଚାରିଲା ସେମାନଙ୍କୁ ଉତ୍ସାହିତ କରିବା ପାଇଁ ପୁରସ୍କାର ପ୍ରଦାନ କରାଯାଇଥିଲା ।

ଉକ୍ତ କାର୍ଯ୍ୟକ୍ରମରେ Dr .ରୂପକ ଜେନା ଅଧକ୍ଷତା ରେ ହଇଥିବା ବେଳେ ମୁଖ୍ୟ ଅତିଥି ଭାବେ ବିରଞ୍ଚି ନାରାୟଣ ମଙ୍ଗରାଜ ଯୋଗଦେଇଥିଲେ ସମ୍ମାନିତ ଅତିଥି ଭାବେ, ସୁପ୍ରିୟା କହଁର ସହକାରୀ କୃଷି ଅଧିକାରୀ , ଉଦୟ କୁମାର ସେଠୀ, ସହକାରୀ କୃଷି ଅଧିକାରୀ Dr ସଘୁବର ଏସ୍ ବୈଜ୍ଞାନିକ ଫସଲ ସୁରକ୍ଷା ବିଭାଗ କେନ୍ଦ୍ରୀୟ ଧାନ ଗବେଷଣା ଅନୁଷ୍ଠାନ Dr ଗୌରବ କୁମାର ବୈଜ୍ଞାନିକକେନ୍ଦ୍ରୀୟ ଧାନ ଗବେଷଣା ଅନୁଷ୍ଠାନ । ଯୋଗା ଦେଇ ଥିଲେ ।

The Prameya Odia Daily : Dt.24.12.25 : Pg.No.21

ସିଆର୍‌ଆର୍‌ଆଇରେ କିଷାନ ସମ୍ମାନ ଦିବସ

କଟକସଦର,୨୩।୧୨(ଆପ୍ର): ଭାରତର ପୂର୍ବତନ ପ୍ରଧାନମନ୍ତ୍ରୀ ଚୌଧୁରୀ ଚରଣ ସିଂହଙ୍କ ଜନ୍ମବାର୍ଷିକୀରେ ବିଦ୍ୟାଧରପୁରସ୍ଥ କେନ୍ଦ୍ରୀୟ ଧାନ ଗବେଷଣା ଅନୁଷ୍ଠାନ ପରିସରରେ କିଷାନ ସମ୍ମାନ ଦିବସ ପାଳିତ ହୋଇଯାଇଛି। ଏଥିରେ କଟକ ଜିଲ୍ଲାରୁ ପ୍ରାୟ ୧୦୫ ଜଣ ଚାଷୀ ଏବଂ ମହିଳା ଚାଷୀ ଅଂଶଗ୍ରହଣ କରିଥିଲେ। ଅନୁଷ୍ଠାନର ନିର୍ଦ୍ଦେଶକ ଡକ୍ଟର ଜି.ଏ.କେ. କୁମାର କାର୍ଯ୍ୟକ୍ରମରେ ଅଧ୍ୟକ୍ଷତା କରିଥିବାବେଳେ ସାମ୍ବାଦିକ କୃଷ୍ଣ ପ୍ରସାଦ ଦାସ ମୁଖ୍ୟ ଅତିଥି ଭାବେ ଯୋଗଦେଇଥିଲେ। କେନ୍ଦ୍ର କୃଷି ମନ୍ତ୍ରୀ ଶିବରାଜ ସିଂହ ଚୌହାନ ଅନଲାଇନ୍ ମାଧ୍ୟମରେ ସମସ୍ତ କୃଷି ଅଂଶୀଦାରଙ୍କୁ ସମ୍ବୋଧିତ କରିଥିଲେ। ବରିଷ୍ଠ ବୈଜ୍ଞାନିକ ଡକ୍ଟର ପି. ସି. ଜେନା ସ୍ୱାଗତ ଭାଷଣ ଦେଇଥିବା ବେଳେ ବୈଜ୍ଞାନିକ ଡକ୍ଟର ଅବଧେଶ କୁମାର ଅତିଥିମାନଙ୍କ ପରିଚୟ ପ୍ରଦାନ କରିଥିଲେ। ବୈଜ୍ଞାନିକ ଡକ୍ଟର ଗୌରବ କୁମାର ଏବଂ ବୈଜ୍ଞାନିକ ଡକ୍ଟର ରୂପକ ଜେନା କାର୍ଯ୍ୟକ୍ରମକୁ ପରିଚାଳନା କରିଥିଲେ।

The Nitidina Odia Daily : Dt.24.12.25 : Pg.No.11

ନିତିଦିନ NITIDIN

CUTTACK - 24 Dec 2025 - Page 11

ସିଆର୍‌ଆର୍‌ଆଇରେ କିଷାନ ସମ୍ମାନ ଦିବସ

କଟକ,୨୩।୧୨/ଏନ୍‌ଏନ୍‌ଏସ୍: ଭାରତର ପୂର୍ବତନ ପ୍ରଧାନମନ୍ତ୍ରୀ ଚୌଧୁରୀ ଚରଣ ସିଂହଙ୍କ ଜନ୍ମବାର୍ଷିକୀରେ ସ୍ଥାନୀୟ ବିଦ୍ୟାଧରପୁର ସ୍ଥିତ କେନ୍ଦ୍ରୀୟ ଧାନ ଗବେଷଣା ଅନୁଷ୍ଠାନ ପରିସରରେ ମଙ୍ଗଳବାର କିଷାନ ସମ୍ମାନ ଦିବସ ପାଳିତ ହୋଇଯାଇଛି। କାର୍ଯ୍ୟକ୍ରମରେ କଟକ ଜିଲ୍ଲାରୁ ପ୍ରାୟ ୧୦୫ ଜଣ ପୁରୁଷ ଓ ମହିଳା ଚାଷୀ ଅଂଶଗ୍ରହଣ କରିଥିଲେ। ଅନୁଷ୍ଠାନର ନିର୍ଦ୍ଦେଶକ ଡଃ. ଜିଏକେ କୁମାର କାର୍ଯ୍ୟକ୍ରମରେ ଅଧ୍ୟକ୍ଷତା କରିଥିଲେ। କୃଷି ଏବଂ କୃଷକ ସଶକ୍ତୀକରଣକୁ ସୁଦୃଢ଼ କରିବାରେ ଭାରତର ପୂର୍ବତନ ପ୍ରଧାନମନ୍ତ୍ରୀ ଚୌଧୁରୀ ଚରଣ ସିଂହଙ୍କ ଅବଦାନ ସମ୍ପର୍କରେ ଡଃ ଜିଏକେ କୁମାର ଆଲୋକପାତ କରିଥିଲେ।

ଏହି ଅବସରରେ କେନ୍ଦ୍ର କୃଷି ମନ୍ତ୍ରୀ ଶିବରାଜ ସିଂହ ଚୌହାନ ଅନ୍‌ଲାଇନ୍ ମାଧ୍ୟମରେ ସମସ୍ତ କୃଷି ଅଂଶୀଦାରମାନଙ୍କୁ ସମ୍ବର୍ଦ୍ଧିତ କରିଥିଲେ। କୃଷି ଓ ଆନୁସଙ୍ଗିକ କ୍ଷେତ୍ରରେ ଚାଷୀ ଏବଂ ହିତାଧିକାରୀଙ୍କ ପାଇଁ ନୂତନ ଭିବି-ଜି-ରାମ-ଜି ଆଇନର ସ୍ୱତନ୍ତ୍ର ବ୍ୟବସ୍ଥା ଓ ଲାଭ ଉପରେ କେନ୍ଦ୍ର କୃଷି ମନ୍ତ୍ରୀ ଶ୍ରୀ ସିଂହ ଗୁରୁତ୍ୱାରୋପ କରିଥିଲେ। ଭାରତ କୃଷି ଓ କୃଷକ କଲ୍ୟାଣ ରାଷ୍ଟ୍ର ମନ୍ତ୍ରୀ ଭାଗିରଥ ଚୌଧୁରୀ ଏହି କାର୍ଯ୍ୟକ୍ରମରେ ମଧ୍ୟ ସମ୍ବର୍ଦ୍ଧିତ କରିଥିଲେ। ବରିଷ୍ଠ ବୈଜ୍ଞାନିକ ଡଃ. ପିସି ଜେନା କାର୍ଯ୍ୟକ୍ରମରେ ସ୍ୱାଗତ ଭାଷଣ ପ୍ରଦାନ କରିଥିଲେ। ବରିଷ୍ଠ ବୈଜ୍ଞାନିକ ଡଃ ଅବଧେଶ କୁମାର ଅତିଥି ପରିଚୟ ପ୍ରଦାନ କରିଥିଲେ। ଏହି ଅବସରରେ ପରିବେଶ ଅନୁକୂଳ କୀଟପତଙ୍ଗ ପରିଚାଳନା ପଦ୍ଧତିକୁ ପ୍ରୋତ୍ସାହିତ କରିବା ପାଇଁ ଚାଷୀମାନଙ୍କୁ ଆଲୋକଯନ୍ତ୍ର ବଣ୍ଟନ କରାଯାଇଥିଲା। କାର୍ଯ୍ୟକ୍ରମ ବୈଜ୍ଞାନିକ ଡଃ. ଗୌରବ କୁମାରଙ୍କ ଦ୍ୱାରା ସଂଯୋଜିତ ହୋଇଥିବାବେଳେ ବୈଜ୍ଞାନିକ ରୂପକ ଜେନାଙ୍କ ଦ୍ୱାରା ପରିଚାଳିତ ହୋଇଥିଲା। ବରିଷ୍ଠ ବୈଷୟିକ ଅଧିକାରୀ ଚାନ୍ଦମୁନିଙ୍କଠୁ ଧନ୍ୟବାଦ ଅର୍ପଣ କରିଥିଲେ।

The Himmat Odia Daily : Dt.24.12.25 : Pg.No.05

ବୁଧବାର
୨୪ ଡିସେମ୍ବର ୨୦୨୫
WEDNESDAY
24 DECEMBER 2025
Approved by:
DAVP Govt. of India,
I & PR Govt. of Odisha
RNI Regd. No. : ODIODI/2021/83721
E-paper: www.epaper.himmatnews.com
News Portal : www.himmatnews.com
14th Years of Publication
ହିମ୍ମତ
HIMMAT (Odia Daily)

ଧାମ୍ଭ ଶୋଧନ
କେଉଁଟା ଉପଯୋଗୀ, କେଉଁଟା ଅନୁପଯୋଗୀ ତା'କୁ ବିଚାର ନକରି ମେଣ୍ଢାଭଳି କୌଣସି ପ୍ରସଙ୍ଗର ଅନ୍ଧାନୁକରଣ କରାଯିବା ଅନୁଚିତ୍ ଅଟେ।

ଭାଗ - ୫ • ସଂଖ୍ୟା -୫୫ • କଟକ • ପୃଷ୍ଠା - ୮, • ମୂଲ୍ୟ - ୬ ଟଙ୍କା (ସଭିଙ୍କ ନଜର ହିମ୍ମତ୍ ଖବର) Vol - 5 • Issue - 55 • Cuttack • Page - 8 • Price: Rs. 6.00

ସିଆରଆରଆଇରେ କିଷାନ ସମ୍ମାନ ଦିବସ-୨୦୨୫

କଟକ, ୨୩।୧୨ (ହିପ୍ର) : ଭାରତର ପୂର୍ବତନ ପ୍ରଧାନମନ୍ତ୍ରୀ ଚୌଧୁରୀ ଚରଣ ସିଂହଙ୍କ ଜନ୍ମବାର୍ଷିକୀରେ ବିଦ୍ୟାଧରପୁରସ୍ଥିତ କେନ୍ଦ୍ରୀୟ ଧାନ ଗବେଷଣା ପ୍ରତିଷ୍ଠାନ ପରିସରରେ କିଷାନ ସମ୍ମାନ ଦିବସ - ୨୦୨୫ ଅନୁଷ୍ଠିତ ହୋଇଯାଇଛି । ଏହି କାର୍ଯ୍ୟକ୍ରମରେ ଓଡ଼ିଶାର କଟକ ଜିଲ୍ଲାରୁ ପ୍ରାୟ ୧୦୫ ଜଣ ଚାଷୀ ଏବଂ ମହିଳା ଚାଷୀ ସକ୍ରିୟ ଭାବରେ ଅଂଶଗ୍ରହଣ କରିଥିଲେ, ଯାହା କୃଷକ-କୈନ୍ଦ୍ରିକ ଗବେଷଣା ଏବଂ ପ୍ରସାର ପ୍ରତି ପ୍ରତିଷ୍ଠାନର ଦୃଢ଼ ପ୍ରତିବଦ୍ଧତାକୁ ପ୍ରତିଫଳିତ କରିଥାଏ। ଅନୁଷ୍ଠାନର ନିର୍ଦ୍ଦେଶକ ଡ. ଜିଏକେ କୁମାର କାର୍ଯ୍ୟକ୍ରମରେ ଅଧ୍ୟକ୍ଷତା କରି ତାଙ୍କ ପ୍ରାରମ୍ଭିକ ବକ୍ତବ୍ୟରେ କହିଥିଲେ ଯେ, ସିଆରଆରଆଇର ଏହି ଅଞ୍ଚଳ ଏବଂ ଦେଶର କୃଷକ କଲ୍ୟାଣ ପାଇଁ ସମର୍ପିତ। ସମ୍ବାଦ-କନକ ନ୍ୟୁଜ୍, କଟକର ସଂସ୍କରଣ ମୁଖ୍ୟ ଏବଂ ଡିଜିଏମ୍ କୃଷ୍ଣ ପ୍ରସାଦ ଦାସ ଏହି କାର୍ଯ୍ୟକ୍ରମରେ ମୁଖ୍ୟ ଅତିଥି ଭାବରେ ଯୋଗଦେଇ କୃଷି ଏବଂ କୃଷକ ସଶକ୍ତିକରଣକୁ ସୁଦୃଢ଼ କରିବାରେ ଭାରତର ପୂର୍ବତନ ପ୍ରଧାନମନ୍ତ୍ରୀ ଶ୍ରୀ ଚୌଧୁରୀ ଚରଣ ସିଂହଙ୍କ ଅବଦାନ ଏବଂ ଆଦର୍ଶ ଉପରେ ଆଲୋକପାତ କରିଥିଲେ । କେନ୍ଦ୍ର କୃଷି ମନ୍ତ୍ରୀ ଶିବରାଜ ସିଂହ ଚୌହାନ ଆଭାସୀ ମାଧ୍ୟମରେ ସମସ୍ତ କୃଷି ଅଂଶୀଦାରମାନଙ୍କୁ ସମ୍ବୋଧିତ କରିଥିଲେ। ସେ କୃଷି ଏବଂ ଆନୁଷଙ୍ଗିକ କ୍ଷେତ୍ରର ଚାଷୀ ଏବଂ ହିତାଧିକାରୀଙ୍କ ପାଇଁ ନୂତନ ଆଇନର ସ୍ୱତନ୍ତ୍ର ବ୍ୟବସ୍ଥା ଏବଂ ଲାଭ ଉପରେ ଗୁରୁତ୍ୱାରୋପ କରିଥିଲେ। ଭାରତ କୃଷି ଏବଂ କୃଷକ କଲ୍ୟାଣ ରାଷ୍ଟ୍ରମନ୍ତ୍ରୀ ଭାଗୀରଥ ଚୌଧୁରୀ ମଧ୍ୟ ଏହି କାର୍ଯ୍ୟକ୍ରମରେ ଚାଷୀ ଏବଂ ଅଧିକାରୀମାନଙ୍କୁ ସମ୍ବୋଧିତ କରିଥିଲେ। ଆୟୋଜନ କମିଟିର ସହ-ଅଧ୍ୟକ୍ଷ ଏବଂ ବରିଷ୍ଠ ବୈଜ୍ଞାନିକ ଡକ୍ଟର ପି ସି ଜେନା ସମସ୍ତ ବିଶିଷ୍ଟ ବ୍ୟକ୍ତି ଏବଂ ଅଂଶଗ୍ରହଣକାରୀଙ୍କୁ କାର୍ଯ୍ୟକ୍ରମରେ ସ୍ୱାଗତ କରିଥିଲେ। ସଂଗଠନ ସଚିବ ଏବଂ ବରିଷ୍ଠ ବୈଜ୍ଞାନିକ ଡ. ଅବଧେଶ କୁମାର କାର୍ଯ୍ୟକ୍ରମର ଏକ ସାରାଂଶ ଉପସ୍ଥାପନ କରିଥିଲେ । ଅନୁକୂଳ କୀଟପତଙ୍ଗ ପରିଚାଳନା ପଦ୍ଧତିକୁ ପ୍ରୋତ୍ସାହିତ କରିବା ପାଇଁ ଚାଷୀ ଏବଂ ମହିଳା ଚାଷୀମାନଙ୍କୁ ଆଲୋକ ଯନ୍ତା ବଣ୍ଟନ କରାଯାଇଥିଲା। କାର୍ଯ୍ୟକ୍ରମଟି ବୈଜ୍ଞାନିକ ଏବଂ ସହ-ସଂଗଠନ ସଚିବ ଡ. ଗୌରବ କୁମାରଙ୍କ ଦ୍ୱାରା ସଂଯୋଜିତ ଏବଂ ବୈଜ୍ଞାନିକ ଡ. ରୂପକ ଜେନାଙ୍କ ଦ୍ୱାରା ପରିଚାଳିତ ହୋଇଥିବା ବେଳେ ବରିଷ୍ଠ ବୈଷୟିକ ଅଧିକାରୀ ଚାନ୍ଦମୁନି ଟୁଡୁ ଧନ୍ୟବାଦ ଅର୍ପଣ କରିଥିଲେ ।

The Anupam Bharat Odia Daily : Dt.24.12.25 : Pg.No.03

ସିଆରଆରଆଇରେ କିଷାନ ସମ୍ମାନ ଦିବସ ପାଳିତ

କଟକ,୨୩।୧୨(ଅନୁପମ ମିଡ଼ିଆ) : ଭାରତର ପୂର୍ବତନ ପ୍ରଧାନମନ୍ତ୍ରୀ ଚୌଧୁରୀ ଚରଣ ସିଂହଙ୍କ ଜନ୍ମବାର୍ଷିକୀରେ ସ୍ଥାନୀୟ ବିଦ୍ୟାଧରପୁର ସ୍ଥିତ କେନ୍ଦ୍ରୀୟ ଧାନ ଗବେଷଣା ଅନୁଷ୍ଠାନ ପରିସରରେ ମଂଗଳବାର କିଷାନ ସମ୍ମାନ ଦିବସ ପାଳିତ ହୋଇଯାଇଛି ।

କାର୍ଯ୍ୟକ୍ରମରେ କଟକ ଜିଲ୍ଲାରୁ ପ୍ରାୟ ୧୦୫ ଜଣ ପୁରୁଷ ଓ ମହିଳା ଚାଷୀ ଅଂଶ ଗ୍ରହଣ କରିଥିଲେ । ଅନୁଷ୍ଠାନର ନିର୍ଦ୍ଦେଶକ ଡ ଜିଏକେ କୁମାର କାର୍ଯ୍ୟକ୍ରମରେ ଅଧ୍ୟକ୍ଷତା କରିଥିଲେ । କୃଷି ଏବଂ କୃଷକ ସଶକ୍ତିକରଣକୁ ସୁଦୃଢ଼ କରିବାରେ ଭାରତର ପୂର୍ବତନ ପ୍ରଧାନମନ୍ତ୍ରୀ ଚୌଧୁରୀ ଚରଣ ସିଂହଙ୍କ ଅବଦାନ ସଂପର୍କରେ ଡ ଜିଏକେ କୁମାର ଆଲୋକପାତ କରିଥିଲେ । କାର୍ଯ୍ୟକ୍ରମରେ ସମ୍ବାଦ କଟକ ନ୍ୟୁଜ ସଂସ୍କରଣର ଡିଜିଏମ ମୁଖ୍ୟ ଅତିଥି ଭାବେ ଯୋଗ ଦେଇଥିଲେ। ଏହି ଅବସରରେ କେନ୍ଦ୍ର କୃଷି ମନ୍ତ୍ରୀ ଶିବରାଜ ସିଂହ ଚୌହ୍ୱାନ ଅନଲାଇନ ମାଧ୍ୟମରେ ସମସ୍ତ କୃଷି ଅଂଶୀଦାରମାନଙ୍କୁ ସମ୍ବର୍ଦ୍ଧିତ କରିଥିଲେ । କୃଷି ଓ ଆନୁସଂଗିକ କ୍ଷେତ୍ରରେ ଚାଷୀ ଏବଂ ହିତାଧିକାରୀଙ୍କ ପାଇଁ ନୂତନ ଭିବି-ଜି-ରାମ-ଜି ଆଇନର ସ୍ୱତନ୍ତ୍ର ବ୍ୟବସ୍ଥା ଓ ଲାଭ ଉପରେ କେନ୍ଦ୍ର କୃଷି ମନ୍ତ୍ରୀ ଶ୍ରୀ ସିଂହ ଗୁରୁତ୍ୱାରୋପ କରିଥିଲେ । ଭାରତ କୃଷି ଓ କୃଷକ କଲ୍ୟାଣ ରାଷ୍ଟ୍ର ମନ୍ତ୍ରୀ ଭାଗିରଥ ଚୌଧୁରୀ ଏହି କାର୍ଯ୍ୟକ୍ରମରେ ମଧ୍ୟ ସମ୍ବର୍ଦ୍ଧିତ କରିଥିଲେ । ବରିଷ୍ଠ ବୈଜ୍ଞାନିକ ଡ ପିସି ଜେନା କାର୍ଯ୍ୟକ୍ରମରେ ସ୍ୱାଗତ ଭାଷଣ ପ୍ରଦାନ କରିଥିଲେ । ବରିଷ୍ଠ ବୈଜ୍ଞାନ ଡ ଅବଧେଶ କୁମାର କାର୍ଯ୍ୟକ୍ରମରେ ଅତିଥି ପରିଚୟ ପ୍ରଦାନ କରିଥିଲେ । ଏହି ଅବସରରେ ପରିବେଶ ଅନୁକୂଳ କୀଟପତଙ୍ଗ ପରିଚାଳନା ପଦ୍ଧତିକୁ ପ୍ରୋତ୍ସାହିତ କରିବା ପାଇଁ ଚାଷୀ ମାନଙ୍କୁ ଆଲୋକଯନ୍ତା ବଣ୍ଟନ କରାଯାଇଥିଲା । କାର୍ଯ୍ୟକ୍ରମ ବୈଜ୍ଞାନିକ ଡ ଗୌରବ କୁମାରଙ୍କ ଦ୍ୱାରା ସଂଯୋଜିତ ହୋଇଥିବାବେଳେ ବୈଜ୍ଞାନିକ ରୂପକ ଜେନାଙ୍କ ଦ୍ୱାରା ପରିଚାଳିତ ହୋଇଥିଲା । ବରିଷ୍ଠ ବୈଷୟିକ ଅଧିକାରୀ ଚାନ୍ଦମୁନିଟୁଡୁ ଧନ୍ୟବାଦ ଅର୍ପଣ କରିଥିଲେ ।

କେନ୍ଦ୍ରୀୟ ଧାନ ଗବେଷଣା ପକ୍ଷରୁ

ଚୌଧୁରୀ ଚରଣ ସିଂହଙ୍କୁ ଶ୍ରଦ୍ଧାଞ୍ଜଳି ସହିତ କିଷାନ ଦିବସ ପାଳିତ

କଟକ,୨୩।୧୨(ନି.ପ୍ର):ଭାରତର ପୂର୍ବତନ ପ୍ରଧାନମନ୍ତ୍ରୀ ଶ୍ରୀ ଚୌଧୁରୀ ଚରଣ ସିଂହଙ୍କ ଜନ୍ମବାର୍ଷିକୀରେ, କେନ୍ଦ୍ରୀୟ ଧାନ ଗବେଷଣା ଅନୁଷ୍ଠାନ, କଟକ, ଡିସେମ୍ବର ୨୩, ୨୦୨୫ ରେ ପ୍ରତିଷ୍ଠାନ ପରିସରରେ କିଷାନ ସମ୍ମାନ ଦିବସ ସ୍ୱଚ୍ଛତା ପଖଓ୍ୱାଡା।୨୦୨୫ ଅଧୀନରେ ଏହି କାର୍ଯ୍ୟକ୍ରମ ଆୟୋଜିତ ହୋଇଥିଲା। ଓଡ଼ିଶାର କଟକ ଜିଲ୍ଲାରୁ ପ୍ରାୟ ୧୦୫ ଜଣ ଚାଷୀ ଏବଂ ମହିଳା ଚାଷୀ ସକ୍ରିୟ ଭାବରେ ଅଂଶଗ୍ରହଣ କରିଥିଲେ, ଯାହା କୃଷକ କୈନ୍ଦ୍ରିକ ଗବେଷଣା ଏବଂ ପ୍ରସାର ପ୍ରତି ପ୍ରତିଷ୍ଠାନର ଦୃଢ଼ ପ୍ରତିବଦ୍ଧତାକୁ ପ୍ରତିଫଳିତ କରିଥାଏ। ଅନୁଷ୍ଠାନର ନିର୍ଦ୍ଦେଶକ ଡକ୍ଟର ଜି.ଏ.କେ. କୁମାର କାର୍ଯ୍ୟକ୍ରମରେ ଅଧ୍ୟକ୍ଷତା କରି ତାଙ୍କ ପ୍ରାରମ୍ଭିକ ବକ୍ତବ୍ୟରେ କହିଥିଲେ ଯେ ସିଆର୍‌ଆର୍‌ଆଇ ଏହି ଅଞ୍ଚଳ ଏବଂ ଦେଶର କୃଷକ କଲ୍ୟାଣ ପାଇଁ ସମର୍ପିତ। ସମ୍ବାଦ କନକ ନ୍ୟୁଜ୍, କଟକର ସଂସ୍କରଣ ମୁଖ୍ୟ ଏବଂ ଡିଜିଏମ୍ ଶ୍ରୀ କୃଷ୍ଣ ପ୍ରସାଦ ଦାସ, ଏହି କାର୍ଯ୍ୟକ୍ରମରେ ମୁଖ୍ୟ ଅତିଥି ଭାବରେ ଯୋଗ ଦେଇଥିଲେ ଏବଂ କୃଷି ଏବଂ କୃଷକ ସଶକ୍ତିକରଣକୁ ସୁଦୃଢ଼ କରିବାରେ ଭାରତର ପୂର୍ବତନ ପ୍ରଧାନମନ୍ତ୍ରୀ ଶ୍ରୀ ଚୌଧୁରୀ ଚରଣ ସିଂହଙ୍କ ଅବଦାନ ଏବଂ ଆଦର୍ଶ ଉପରେ ଆଲୋକପାତ କରି ଏକ ପ୍ରେରଣାଦାୟକ ଭାଷଣ ଦେଇଥିଲେ।

କେନ୍ଦ୍ର କୃଷି ମନ୍ତ୍ରୀ ଶିବରାଜ ସିଂହ ଚୌହାନ ଅନଲାଇନ୍ ମାଧ୍ୟମରେ ସମସ୍ତ କୃଷି ଅଂଶୀଦାରମାନଙ୍କୁ ସମ୍ବୋଧିତ କରିଥିଲେ। ସେ କୃଷି ଏବଂ ଆନୁଷଙ୍ଗିକ କ୍ଷେତ୍ରର ଚାଷୀ ଏବଂ ହିତାଧିକାରୀଙ୍କ ପାଇଁ ନୂତନ ଭିବି ଜି ରାମ ଜି ଆଇନର ସ୍ୱତନ୍ତ୍ର ବ୍ୟବସ୍ଥା ଏବଂ ଲାଭ ଉପରେ ଗୁରୁତ୍ୱାରୋପ କରିଥିଲେ। ଭାରତ କୃଷି ଏବଂ କୃଷକ କଲ୍ୟାଣ ରାଷ୍ଟ୍ରମନ୍ତ୍ରୀ ଭାଗୀରଥ ଚୌଧୁରୀ ମଧ୍ୟ ଏହି କାର୍ଯ୍ୟକ୍ରମରେ ଆଇସିଆର୍, କେଭିକେ, ଏବଂ ଏସ୍‌ଏୟୁର ଚାଷୀ ଏବଂ ଅଧିକାରୀମାନଙ୍କୁ ସମ୍ବୋଧିତ କରିଥିଲେ। ଆୟୋଜନ କମିଟିର ସହ ଅଧ୍ୟକ୍ଷ ଏବଂ ବରିଷ୍ଠ ବୈଜ୍ଞାନିକ ଡକ୍ଟର ପି.ସି. ଜେନା ସମସ୍ତ ବିଶିଷ୍ଟ ବ୍ୟକ୍ତି ଏବଂ ଅଂଶଗ୍ରହଣକାରୀଙ୍କୁ କାର୍ଯ୍ୟକ୍ରମରେ ସ୍ୱାଗତ କରିଥିଲେ। ସଂଗଠନ ସଚିବ ଏବଂ ବରିଷ୍ଠ ବୈଜ୍ଞାନିକ ଡକ୍ଟର ଅବଧେଶ କୁମାର କାର୍ଯ୍ୟକ୍ରମର ଏକ ସାରାଂଶ ଉପସ୍ଥାପନ କରିଥିଲେ ଏବଂ ମୁଖ୍ୟ ଅତିଥିଙ୍କ ପରିଚୟ କରାଇଥିଲେ। କାର୍ଯ୍ୟକ୍ରମର ଅଂଶ ସ୍ୱରୂପ, ପରିବେଶ ଅନୁକୂଳ କୀଟପତଙ୍ଗ ପରିଚାଳନା ପଦ୍ଧତିକୁ ପ୍ରୋତ୍ସାହିତ କରିବା ପାଇଁ ଚାଷୀ ଏବଂ ମହିଳା ଚାଷୀମାନଙ୍କୁ ଆଲୋକ ଯନ୍ତା ବଣ୍ଟନ କରାଯାଇଥିଲା। କାର୍ଯ୍ୟକ୍ରମଟି ବୈଜ୍ଞାନିକ ଏବଂ ସହସଂଗଠନ ସଚିବ ଡକ୍ଟର ଗୌରବ କୁମାରଙ୍କ ଦ୍ୱାରା ସଂଯୋଜିତ ଏବଂ ବୈଜ୍ଞାନିକ ଡକ୍ଟର ରୂପକ ଜେନାଙ୍କ ଦ୍ୱାରା ପରିଚାଳିତ ହୋଇଥିଲା। ବରିଷ୍ଠ ବୈଷୟିକ ଅଧିକାରୀ ଶ୍ରୀମତୀ ଚାନ୍ଦମୁନି ଟୁଡୁଙ୍କ ଦ୍ୱାରା ଆନୁଷ୍ଠାନିକ ଧନ୍ୟବାଦ ସହିତ କାର୍ଯ୍ୟକ୍ରମ ଶେଷ ହୋଇଥିଲା।

The Utkalmail Odia Daily : Dt.25.12.25 : Pg.No.02

କେନ୍ଦ୍ରୀୟ ଧାନ ଗବେଷଣା ଅନୁଷ୍ଠାନ, କଟକରେ କିଷାନ ସମ୍ମାନ ଦିବସ

କଟକ,୨୪/୧୨: କେନ୍ଦ୍ରୀୟ ଧାନ ଗବେଷଣା ପ୍ରତିଷ୍ଠାନ କଟକରେ କୀଶାନ ଦିବସ କାର୍ଯ୍ୟକ୍ରମ ଆୟୋଜନ କରାଯାଇ ଥିଲା ଭାରତର ପୂର୍ବତନ ପ୍ରଧାନମନ୍ତ୍ରୀ ଶ୍ରୀ ଚୌଧୁରୀ ଚରଣ ସିଂହଙ୍କ ଜନ୍ମବାର୍ଷିକୀରେ-କେନ୍ଦ୍ରୀୟ ଧାନ ଗବେଷଣା ଅନୁଷ୍ଠାନ, କଟକ, ଡିସେମ୍ବର ୨୩ ରେ ପ୍ରତିଷ୍ଠାନ ପରିସରରେ କିଷାନ ସମ୍ମାନ ଦିବସ ସ୍ୱଚ୍ଛତା ପକ୍ଷ ?।ଡା-୨୦୨୫ ଅଧୀନରେ ଏହି କାର୍ଯ୍ୟକ୍ରମ ଆୟୋଜିତ ହୋଇଥିଲା। ଓଡ଼ିଶାର କଟକ ଜିଲ୍ଲାରୁ ପ୍ରାୟ ୧୦୫ ଜଣ ଚାଷୀ ଏବଂ ମହିଳା ଚାଷୀ ସକ୍ରିୟ ଭାବରେ ଅଂଶଗ୍ରହଣ କରିଥିଲେ, ଯାହା କୃଷକ-କେନ୍ଦ୍ରିକ ଗବେଷଣା ଏବଂ ପ୍ରସାର ପ୍ରତି ପ୍ରତିଷ୍ଠାନର ଦୃଢ଼ ପ୍ରତିବଦ୍ଧତାକୁ ପ୍ରତିଫଳିତ କରିଥାଏ। ଅନୁଷ୍ଠାନର ନିର୍ଦ୍ଦେଶକ ଡକ୍ଟର ଜି.ଏ.କେ. କୁମାର କାର୍ଯ୍ୟକ୍ରମରେ ଅଧ୍ୟକ୍ଷତା କରି ତାଙ୍କ ପ୍ରାରମ୍ଭିକ ବକ୍ତବ୍ୟରେ କହିଥିଲେ ଯେ ସି ଆ ର୍ଆ ଆଇ ଏହି ଅଂଚଳ ଏବଂ ଦେଶର କୃଷକ କଲ୍ୟାଣ ପାଇଁ ସମର୍ପିତ। ସମ୍ବାଦ-କନକ ନ୍ୟୁଜ୍, କଟକର ସଂସ୍କରଣ ମୁଖ୍ୟ ଏବଂ ଡିଜିଏମ୍ ଶ୍ରୀ କୃଷ୍ଣ ପ୍ରସାଦ ଦାସ, ଏହି କାର୍ଯ୍ୟକ୍ରମରେ ମୁଖ୍ୟ ଅତିଥି ଭାବରେ ଯୋଗ ଦେଇଥିଲେ ଏବଂ କୃଷି ଏବଂ କୃଷକ ସଶକ୍ତିକରଣକୁ ସୁଦୃଢ଼ କରିବାରେ ଭାରତର ପୂର୍ବତନ ପ୍ରଧାନମନ୍ତ୍ରୀ ଶ୍ରୀ ଚୌଧୁରୀ ଚରଣ ସିଂହଙ୍କ ଅବଦାନ ଏବଂ ଆଦର୍ଶ ଉପରେ ଆଲୋକପାତ କରି ଏକ ପ୍ରେରଣାଦାୟକ ଭାଷଣ ଦେଇଥିଲେ। ମାନ୍ୟବର କେନ୍ଦ୍ର କୃଷି ମନ୍ତ୍ରୀ ଶ୍ରୀ ଶିବରାଜ ସିଂହ ଚୌହାନ ଅନଲାଇନ୍ ମାଧ୍ୟମରେ ସମସ୍ତ କୃଷି ଅଂଶୀଦାରମାନଙ୍କୁ ସମ୍ବୋଧିତ କରିଥିଲେ। ସେ କୃଷି ଏବଂ ଆନୁଷଙ୍ଗିକ କ୍ଷେତ୍ରର ଚାଷୀ ଏବଂ ହିତାଧିକାରୀଙ୍କ ପାଇଁ ନୂତନ ଭି ବି-ଜି ଆ ଏଁ ଏମ୍ ଜି ଆଇନର ସ୍ୱତନ୍ତ୍ର ବ୍ୟବସ୍ଥା ଏବଂ ଲାଭ ଉପରେ ଗୁରୁତ୍ୱାରୋପ କରିଥିଲେ। ଭାରତ କୃଷି ଏବଂ କୃଷକ କଲ୍ୟାଣ ରାଷ୍ଟ୍ରମନ୍ତ୍ରୀ ଶ୍ରୀ ଭାଗୀରଥ ଚୌଧୁରୀ ମଧ୍ୟ ଏହି କାର୍ଯ୍ୟକ୍ରମରେ ଆଇ ସି ଏ ଆ,, , କେ ଭି କେ ଏବଂ ଏସ ଏ ୟୁ ର ଚାଷୀ ଏବଂ ଅଧିକାରୀମାନଙ୍କୁ ସମ୍ବୋଧିତ କରିଥିଲେ। ଆୟୋଜନ କମିଟିର ସହ-ଅଧ୍ୟକ୍ଷ ଏବଂ ବରିଷ୍ଠ ବୈଜ୍ଞାନିକ ଡକ୍ଟର ପି.ସି. ଜେନା ସମସ୍ତ ବିଶିଷ୍ଟ ବ୍ୟକ୍ତି ଏବଂ ଅଂଶଗ୍ରହଣକାରୀଙ୍କୁ କାର୍ଯ୍ୟକ୍ରମରେ ସ୍ୱାଗତ କରିଥିଲେ। ସଂଗଠନ ସଚିବ ଏବଂ ବରିଷ୍ଠ ବୈଜ୍ଞାନିକ ଡକ୍ଟର ଅବଧେଶ କୁମାର କାର୍ଯ୍ୟକ୍ରମର ଏକ ସାରାଂଶ ଉପସ୍ଥାପନ କରିଥିଲେ ଏବଂ ମୁଖ୍ୟ ଅତିଥିଙ୍କ ପରିଚୟ କରାଇଥିଲେ। ଅନୁଷ୍ଠାନର ବୈଜ୍ଞାନିକ ମାନଙ୍କ ସହ ଏକ ପାରସ୍ପରିକ କୃଷକ-ବୈଜ୍ଞାନିକ ଆଲୋଚନା ଅଧିବେଶନ ଚାଷୀମାନଙ୍କୁ କ୍ଷେତ୍ରସ୍ତରୀୟ ସମସ୍ୟା ଏବଂ ପ୍ରଯୁକ୍ତିବିଦ୍ୟା ସମାଧାନ ବିଷୟରେ ଆଲୋଚନା କରିବା ପାଇଁ ଏକ ମଂଚ ପ୍ରଦାନ କରିଥିଲା। କାର୍ଯ୍ୟକ୍ରମର ଅଂଶ ସ୍ୱରୂପ, ପରିବେଶ ଅନୁକୂଳ କୀଟପତଙ୍ଗ ପରିଚାଳନା ପଦ୍ଧତିକୁ ପ୍ରୋତ୍ସାହିତ କରିବା ପାଇଁ ଚାଷୀ ଏବଂ ମହିଳା ଚାଷୀମାନଙ୍କୁ ଆଲୋକ ଯନ୍ତା ବଂଟନ କରାଯାଇଥିଲା। କାର୍ଯ୍ୟକ୍ରମଟି ବୈଜ୍ଞାନିକ ଏବଂ ସହ-ସଂଗଠନ ସଚିବ ଡକ୍ଟର ଗୌରବ କୁମାରଙ୍କ ଦ୍ୱାରା ସଂଯୋଜିତ ଏବଂ ବୈଜ୍ଞାନିକ ଡକ୍ଟର ରୂପକ ଜେନାଙ୍କ ଦ୍ୱାରା ପରିଚାଳିତ ହୋଇଥିଲା। ବରିଷ୍ଠ ବୈଷୟିକ ଅଧିକାରୀ ଶ୍ରୀମତୀ ଚାନ୍ଦମୁନି ଟୁଡୁଙ୍କ ଦ୍ୱାରା ଆନୁଷ୍ଠାନିକ ଧନ୍ୟବାଦ ସହିତ କାର୍ଯ୍ୟକ୍ରମ ଶେଷ ହୋଇଥିଲା।

The Odisha Express Odia Daily : Dt.25.12.25 : Pg.No.06

ସିଆରଆରଆଇରେ କିଷାନ ସମ୍ମାନ ଦିବସ

କଟକ, ୨୪।୧୨
ଏକ୍ସପ୍ରେସ୍ ନ୍ୟୁଜ୍

ଭାରତର ପୂର୍ବତନ ପ୍ରଧାନମନ୍ତ୍ରୀ ଚୌଧୁରୀ ଚରଣ ସିଂହଙ୍କ ଜନ୍ମବାର୍ଷିକୀରେ ସ୍ଥାନୀୟ ବିଦ୍ୟାଧରପୁର ସ୍ଥିତ କେନ୍ଦ୍ରୀୟ ଧାନ ଗବେଷଣା ଅନୁଷ୍ଠାନ ପରିସରରେ ମଙ୍ଗଳବାର କିଷାନ ସମ୍ମାନ ଦିବସ ପାଳିତ ହୋଇଯାଇଛି। କାର୍ଯ୍ୟକ୍ରମରେ କଟକ ଜିଲ୍ଲାରୁ ପ୍ରାୟ ୧୦୫ ଜଣ ପୁରୁଷ ଓ ମହିଳା ଚାଷୀ ଅଂଶଗ୍ରହଣ କରିଥିଲେ । ଅନୁଷ୍ଠାନର ନିର୍ଦ୍ଦେଶକ ଡ ଜିଏକେ କୁମାର କାର୍ଯ୍ୟକ୍ରମରେ ଅଧକ୍ଷତା କରିଥିଲେ। କୃଷି ଏବଂ କୃଷକ ସଶକ୍ତିକରଣକୁ ସୁଦୃଢ଼ କରିବାରେ ଭାରତର ପୂର୍ବତନ ପ୍ରଧାନମନ୍ତ୍ରୀ ଚୌଧୁରୀ ଚରଣ ସିଂହଙ୍କ ଅବଦାନ ସଂପର୍କରେ ଡ ଜିଏକେ କୁମାର ଆଲୋକପାତ କରିଥିଲେ। କାର୍ଯ୍ୟକ୍ରମରେ ସମ୍ବାଦ କଟକ ନ୍ୟୁଜ ସଂସ୍କରଣର ଡିଜିଏମ ମୁଖ୍ୟଅତିଥି ଭାବେ ଯୋଗ ଦେଇଥିଲେ। ଏହି ଅବସରରେ କେନ୍ଦ୍ର କୃଷି ମନ୍ତ୍ରୀ ଶିବରାଜ ସିଂହ ଚୌହ୍ୱାନ ଅନଲାଇନ ମାଧ୍ୟମରେ ସମସ୍ତ କୃଷି ଅଂଶୀଦାରମାନଙ୍କୁ ସମ୍ବର୍ଦ୍ଧିତ କରିଥିଲେ। କୃଷି ଓ ଆନୁସଂଗିକ କ୍ଷେତ୍ରରେ ଚାଷୀ ଏବଂ ହିତାଧିକାରୀଙ୍କ ପାଇଁ ନୂତନ ଭିବି-ଜି-ରାମ-ଜି ଆଇନର ସ୍ୱତନ୍ତ୍ର ବ୍ୟବସ୍ଥା ଓ ଲାଭ ଉପରେ କେନ୍ଦ୍ର କୃଷି ମନ୍ତ୍ରୀ ଶ୍ରୀ ସିଂହ ଗୁରୁତ୍ୱାରୋପ କରିଥିଲେ । ଭାରତ କୃଷି ଓ କୃଷକ କଲ୍ୟାଣ ରାଷ୍ଟ୍ର ମନ୍ତ୍ରୀ ଭାଗିରଥ ଚୌଧୁରୀ ଏହି କାର୍ଯ୍ୟକ୍ରମରେ ମଧ୍ୟ ସମ୍ବର୍ଦ୍ଧିତ କରିଥିଲେ । ବରିଷ୍ଠ ବୈଜ୍ଞାନିକ ଡ ପିସି ଜେନା କାର୍ଯ୍ୟକ୍ରମରେ ସ୍ୱାଗତ ଭାଷଣ ପ୍ରଦାନ କରିଥିଲେ । ବରିଷ୍ଠ ବୈଜ୍ଞାନ ଡ ଅବଧେଶ କୁମାର କାର୍ଯ୍ୟକ୍ରମରେ ଅତିଥି ପରିଚୟ ପ୍ରଦାନ କରିଥିଲେ । ଏହି ଅବସରରେ ପରିବେଶ ଅନୁକୂଳ କୀଟପତଙ୍ଗ ପରିଚାଳନା ପଦ୍ଧତିକୁ ପ୍ରୋତ୍ସାହିତ କରିବା ପାଇଁ ଚାଷୀମାନଙ୍କୁ ଆଲୋକଯନ୍ତା ବଣ୍ଟନ କରାଯାଇଥିଲା । କାର୍ଯ୍ୟକ୍ରମ ବୈଜ୍ଞାନିକ ଡ ଗୌରବ କୁମାରଙ୍କ ଦ୍ୱାରା ସଂଯୋଜିତ ହୋଇଥିବାବେଳେ ବୈଜ୍ଞାନିକ ରୂପକ ଜେନାଙ୍କ ଦ୍ୱାରା ପରିଚାଳିତ ହୋଇଥିଲା । ବରିଷ୍ଠ ବୈଷୟିକ ଅଧିକାରୀ ଚାନ୍ଦମୁନିଟୁଡୁ ଧନ୍ୟବାଦ ଅର୍ପଣ କରିଥିଲେ ।

The Utkal Mail Odia Daily : Dt.31.12.25 : Pg.No.02

୩୪ତମ ଡକ୍ଟର ଗୋପୀନାଥ ସାହୁ ସ୍ମାରକୀ ବକ୍ତୃତା

କଟକ : କଟକର ଡକ୍ଟର ଗୋପୀନାଥ ସାହୁ ମେମୋରିଆଲ୍ ଟ୍ରଷ୍ଟ ଏବଂ କଟକର କେନ୍ଦ୍ରୀୟ ଧାନ ଗବେଷଣା ଅନୁଷ୍ଠାନ ସହଯୋଗରେ ଧାନ ଗବେଷଣା କର୍ମଚାରୀ ସଂଘଦ୍ୱାରା ରେ ୩୪ ତମ ଡକ୍ଟର ଗୋପୀନାଥ ସାହୁ ସ୍ମାରକୀବକ୍ତୃତା ଆୟୋଜିତ ହୋଇଥିଲା ,ଏହି କାର୍ଯ୍ୟକ୍ରମ ହାଇବ୍ରିଡ୍ ମୋଡ୍ ରେ ପରିଚାଳିତ ହୋଇଥିଲା, ଯାହା ଫଳରେ ଉଭୟ ଭୌତିକ ଏବଂ ଆଭାସୀ ଅଂଶଗ୍ରହଣ ସମ୍ଭବ ହୋଇଥିଲା। ସ୍ୱର୍ଗତଃ ଡକ୍ଟର ଗୋପୀନାଥ ସାହୁଙ୍କ ସ୍ମୃତିରେ ଉପସ୍ଥିତ ଗଣମାନ୍ୟ ବ୍ୟକ୍ତିମାନେ ଦୀପ ପ୍ରଜ୍ୱଳନ ଏବଂ ପୁଷ୍ପ ଶ୍ରଦ୍ଧାଞ୍ଜଳି ସହିତ କାର୍ଯ୍ୟକ୍ରମ ଆରମ୍ଭ ହୋଇଥିଲା ଓ ଏ ଆ ଆର ଡବ୍ଲୁର ସଚିବ ଡକ୍ଟର ରାମେଶ୍ୱର ପ୍ରସାଦ ସାହ ସ୍ୱାଗତ ଭାଷଣ ଦେଇଥିଲେ । ଏହା ପରେ ଡକ୍ଟର ଗୋପୀନାଥ ସାହୁଙ୍କ ଅବଦାନ ଏବଂ ସ୍ଥାୟୀ ଐତିହ୍ୟ ବିଷୟରେ ଏକ ସଂକ୍ଷିପ୍ତ ବିବରଣୀ ଦିଆଯାଇଥିଲା, ଏବଂ ସ୍ମାରକୀ ବକ୍ତୃତାର ଗୁରୁତ୍ୱ ଓଉଇଜ-ଉଜଜଓର ଶସ୍ୟ ଶରୀର ବିଜ୍ଞାନ ଏବଂ ଜୈବ ରସାୟନ ବିଭାଗ ମୁଖ୍ୟ ଡକ୍ଟର କୌଶିକ ଚକ୍ରବର୍ତ୍ତୀଙ୍କ ହାରା ଉପସ୍ଥାପିତ ହୋଇଥିଲା ଓ ଏହି କାର୍ଯ୍ୟକ୍ରମର ଅଧ୍ୟକ୍ଷତା ଇଜଜଡର ଉପାଧ୍ୟକ୍ଷ ଡକ୍ଟର ସୁମନ୍ତ କୁମାର ମିଶ୍ର କରିଥିଲେ। ଇଜଜଡର ମୁଖ୍ୟ ସଂପାଦକ ଡକ୍ଟର ସଂଗୀତା ମହାନ୍ତି, ସମ୍ମାନିତ ବକ୍ତା କୃଷି ପ୍ରଯୁକ୍ତିବିଦ୍ୟା ପ୍ରୟୋଗ ଗବେଷଣା ପ୍ରତିଷ୍ଠାନ ମେଘାଳୟର ନିର୍ଦ୍ଦେଶକ ଡକ୍ଟର ଅମୂଲ୍ୟ କୁମାର ମହାନ୍ତିଙ୍କୁ ଆନୁଷ୍ଠାନିକ ଭାବରେ ପରିଚୟ କରାଇଥିଲେ। ଡକ୍ଟର ମହାନ୍ତି 'ଏକ ଦୃଢ଼ କୃଷି-ବ୍ୟବସାୟ ଇକୋସିଷ୍ଟମ ବିକାଶ ପାଇଁ କୃଷିରେ ଗବେଷଣା-ଉଦ୍ୟୋଗ (ଆର ଆଇ) ସଂଯୋଗକୁ ସୁଦୃଢ଼ କରିବା' ଶୀର୍ଷକ ସ୍ମାରକୀ ବକ୍ତୃତା ପ୍ରଦାନ କରିଥିଲେ ଓ ତାଙ୍କର ଚିନ୍ତନାତ୍ମକ ଭାଷଣରେ, ସେ ନବସୃଜନକୁ ବୃଦ୍ଧି କରିବା, ପ୍ରଯୁକ୍ତିବିଦ୍ୟା ସ୍ଥାନାନ୍ତରକୁ ସହଜ କରିବା ଏବଂ ସ୍ଥାୟୀ କୃଷି-ବ୍ୟବସାୟ ବିକାଶକୁ ପ୍ରୋତ୍ସାହିତ କରିବା ପାଇଁ ଗବେଷଣା ପ୍ରତିଷ୍ଠାନ ଏବଂ ଶିଳ୍ପ ମଧ୍ୟରେ ଦୃଢ଼ ସହଯୋଗର ଆବଶ୍ୟକ ?ତା ଉପରେ ଗୁରୁତ୍ୱାରୋପ କରିଥିଲେ, ଯାହାଦ୍ୱାରା ବୈଜ୍ଞାନିକ ଗବେଷଣାକୁ ଦୃଶ୍ୟମାନ ସାମାଜିକ ପ୍ରଭାବରେ ପରିଣତ କରାଯାଇପାରିବ। ଡକ୍ଟର ଗୋପିନାଥ ସାହୁ ମେମୋରିଆଲ୍ ଟ୍ରଷ୍ଟର ସଭାପତି ଡକ୍ଟର ପି. କେ. ମହାପାତ୍ର, କାର୍ଯ୍ୟକ୍ରମର ସଫଳ ଆୟୋଜନ ପାଇଁ ମୂଲ୍ୟବାନ ମାର୍ଗଦର୍ଶନ ଏବଂ ଅଟଳ ସମର୍ଥନ ପ୍ରଦାନ କରିଥିଲେ। ଡକ୍ଟର ପ୍ରତାପ ଭଟ୍ଟାଚାର୍ଯ୍ୟ, ନିର୍ଦ୍ଦେଶକ, ଆଇ ସି ଏ ଆର ସି ଆ ଆର ଆଇ କଟକ ଏହି କାର୍ଯ୍ୟକ୍ରମକୁ ସେମାନଙ୍କର ଉତ୍ସାହ ଏବଂ ସମର୍ଥନ ପ୍ରଦାନ କରିଥିଲେ। ସମ୍ମାନିତ ଅତିଥି ସ୍ୱର୍ଗତ ଡକ୍ଟର ଗୋପୀନାଥ ସାହୁଙ୍କ ପତ୍ନୀ ଶ୍ରୀମତୀ ବାସନ୍ତୀ ସାହୁଙ୍କ ଉପସ୍ଥିତି ଏହି ଅବସରରେ ଏକ ବିଶେଷ ଗୁରୁତ୍ୱ ବୃଦ୍ଧି କରିଥିଲା କାର୍ଯ୍ୟକ୍ରମଟି ଏ ଆର ଆର ଡବ୍ଲୁର କାଉନସିଲର ଡକ୍ଟର ମିଳନ କୁମାର ଲାଲଙ୍କ ଦ୍ୱାରା ପ୍ରସ୍ତାବିତ ଧନ୍ୟବାଦ ପ୍ରସ୍ତାନ ସହିତ ଶେଷ ହୋଇଥିଲା, ଯିଏ ସ୍ମାରକୀ ବକ୍ତୃତାର ସଫଳ ପରିଚାଳନାରେ ଆୟୋଜକ, ଏ ଆର ଆର ଡବ୍ଲୁ ସଦସ୍ୟ, ବକ୍ତା, ସମ୍ମାନିତ ବ୍ୟକ୍ତି ଏବଂ ଅଂଶଗ୍ରହଣକାରୀଙ୍କ ପ୍ରତି ଆନ୍ତରିକ କୃତଜ୍ଞତା ପ୍ରକାଶ କରିଥିଲେ।

ସମାଜ

ଗୋପୀନାଥ ସାହୁ ସ୍ମାରକୀ ବକ୍ତୃତା

କଟକ, ୩୦।୧୨ (ନି.ପ୍ର): କେନ୍ଦ୍ରୀୟ ଧାନ ଗବେଷଣା ଅନୁଷ୍ଠାନ ଏବଂ ଡ. ଗୋପୀନାଥ ସାହୁ ମେମୋରିଆଲ ଟ୍ରଷ୍ଟ ସହଯୋଗରେ ଧାନ ଗବେଷଣା କର୍ମଚାରୀ ସଂଘ ଦ୍ୱାରା ୩୪ ତମ ସ୍ମାରକୀ ବକ୍ତୃତା ଅନୁଷ୍ଠିତ ହୋଇଯାଇଛି। ଏହି କାର୍ଯ୍ୟକ୍ରମରେ ସଂଘର ଉପାଧ୍ୟକ୍ଷ ସୁମନ୍ତ କୁମାର ମିଶ୍ର ଅଧ୍ୟକ୍ଷତା କରିଥିଲେ। ସମ୍ମାନିତ ବକ୍ତା ଭାବେ କୃଷି ପ୍ରଯୁକ୍ତିବିଦ୍ୟା ପ୍ରୟୋଗ ଗବେଷଣା ପ୍ରତିଷ୍ଠାନ ମେଘାଳୟର ନିର୍ଦ୍ଦେଶକ ଡ. ଅମୂଲ୍ୟ କୁମାର ମହାନ୍ତି 'ଏକ ଦୃଢ଼ କୃଷି- ବ୍ୟବସାୟ ଇକୋ ସିଷ୍ଟମ ବିକାଶ ପାଇଁ କୃଷିରେ ଗବେଷଣା- ଉଦ୍ୟୋଗ (ଆର- ଆଇ) ସଂଯୋଗକୁ ସୁଦୃଢ଼ କରିବା' ଶୀର୍ଷକ ଉପରେ ବକ୍ତୃତା ପ୍ରଦାନ କରିଥିଲେ। ସେ ନବସୃଜନକୁ ବୃଦ୍ଧି କରିବା, ପ୍ରଯୁକ୍ତି ବିଦ୍ୟା ସ୍ଥାନାନ୍ତରକୁ ସହଜ କରିବା ଏବଂ ସ୍ଥାୟୀ କୃଷି- ବ୍ୟବସାୟ ବିକାଶକୁ ପ୍ରୋତ୍ସାହିତ ପାଇଁ ଗବେଷଣା ପ୍ରତିଷ୍ଠାନ ଏବଂ ଶିଳ୍ପ ମଧ୍ୟରେ ଦୃଢ଼ ସହଯୋଗ ବିଷୟରେ ଗୁରୁତ୍ୱାରୋପ କରିଥିଲେ। ସମ୍ମାନିତ ଅତିଥି ଭାବେ ବାସନ୍ତୀ ସାହୁ ଯୋଗ ଦେଇଥିଲେ। ଟ୍ରଷ୍ଟର ସଭାପତି ଡ. ପି.କେ. ମହାପାତ୍ର କାର୍ଯ୍ୟକ୍ରମର ଆଭିମୁଖ୍ୟ ସୂଚନା ଦେଇଥିଲେ। ଆଇସିଏଆର- ସିଆରଆରଆଇ କଟକର ନିର୍ଦ୍ଦେଶକ ଡ. ପ୍ରତାପ ଭଟ୍ଟାଚାର୍ଯ୍ୟ, ଶସ୍ୟ ଶରୀର ବିଜ୍ଞାନ ଏବଂ ଜୈବ ରସାୟନ ବିଭାଗ ମୁଖ୍ୟ କୌଶିକ ଚକ୍ରବର୍ତ୍ତୀ, ସଂଘର ମୁଖ୍ୟ ସମ୍ପାଦକ ସଂଗୀତା ମହାନ୍ତି ପ୍ରମୁଖ ଉପସ୍ଥିତ ଥିଲେ। ସଂଘର କାଉନସିଲର ମିଳନ କୁମାର ଲାଲ ଧନ୍ୟବାଦ ଦେଇଥିଲେ।

The Samaja, CUTTACK Edition
Page No.9 December 31, 2025